



K-Ö
Gemäß des § 3 Abs. 1 Z 1 des AMA-Gesetzes 1992 (BGBl. Nr. 376/1992 i. d. g. F.)
Zertifiziertes Qualitätsmanagement-System nach ÖNORM EN ISO 9001 REG. Nr. 01537/0
Zertifiziertes Informationssicherheits-Managementsystem nach ÖNORM ISO/IEC 27001 REG Nr. 35/0
Zertifiziertes Umweltmanagement-System nach EMAS REG Nr. AT-000680 und ÖNORM EN ISO 14001 REG Nr. 02982/0

AMA
AgrarMarkt Austria

www.ama.at



Marktbericht

VIEH UND FLEISCH | 06. Woche | 05.02.2024 – 11.02.2024

06. AUSGABE 2024

Marktübersicht
Preisbericht Österreich
Markt Österreich
Markt und Preise international

I N H A L T

I.....	MARKTÜBERSICHT	3
II.....	PREISBERICHT ÖSTERREICH	5
	A) Preisbericht	5
	B) Preisbericht – Zukauf EU	9
III.....	MARKT ÖSTERREICH	10
	C) Daten aus der Rinderdatenbank	10
	D) Lebendvermarktung von Nutzkälbern, Jung -und Jährlingsrindern in Österreich	11
	E) Zuchtrinderverkäufe	11
IV.....	GRAFIK ÖSTERREICH	12
	F) Schlachtstierpreise (E-P)	12
	G) Schlachtkalbinnenpreise (E-P)	12
	H) Schlachtkuhpreise (E-P)	12
	I) Schweinehälftenpreise (S-P)	13
	J) Vergleich der Notierungspreise für Ferkel bzw. Schweine	13
	K) Schlachtkälberpreise.....	13
V.....	MARKT UND PREISE INTERNATIONAL	14
	L) EU-Preisspiegel für Schlachtvieh.....	14
	M) Preisentwicklung diverser Länder für Schlachtvieh	19

I MARKTÜBERSICHT

Schlachtkälberpreise gaben nach

Der durchschnittliche Auszahlungspreis der Schlachthöfe (E-P) für Jungtiere sank in der Berichtswoche um 3 Cent auf EUR 4,95 je kg. Er lag um 0,4 % unter dem Niveau des Vorjahres.

Für Schlachtkühe wurde um 4 Cent je kg mehr bezahlt. Der Preis lag bei EUR 3,52 je kg und um 6,6 % unter dem Vorjahresniveau.

Der Preis für Kalbinnen sank um 1 Cent je kg. Der Durchschnittspreis lag bei EUR 4,80 je kg und um 1,8 % unter der Linie des Vorjahres.

Bei Schlachtkälbern fiel der Preis um 16 Cent auf EUR 6,91 je kg. Der Vergleich zur Vorjahreswoche ergab ein Plus von 3,9 %.

Preiserwartungen Rinder für die 7. KW

Laut ARGE Rind hält das Angebot an heimischen Jungtieren das Niveau der Vorwoche. Im Lebensmitteleinzelhandel gehen die Umsätze aufgrund der Semesterferien etwas zurück, gleichzeitig steigt der Bedarf im Außer-Haus-Verzehr leicht. Die Preise sollten stabil bleiben, auch wenn nicht mit allen Marktpartnern eine Einigung erzielt werden konnte. Bei Schlachtkühen gibt es auf der Angebotsseite ebenfalls kaum Änderungen. Der Export gestaltet sich unterschiedlich: Während die Vermarktung von Hintervierteln vor allem Richtung Frankreich schwieriger wird, läuft der Absatz von Verarbeitungsware deutlich besser als in den letzten Wochen. Die Notierungen für Kühe, Kalbinnen und Schlachtkälber sind unverändert.

EU-weit wird mehrheitlich von einem geringen Angebot und einem ruhigen Fleischhandel berichtet. In Deutschland entwickelt sich der Markt zweigeteilt. Im Süden stehen die Preise unter Druck, im Norden sind dagegen leichte Aufschläge zu erzielen.

Nachfrage nach Schweinefleisch nimmt Fahrt auf

Der Durchschnittspreis (S-P) für Schlachtschweine stieg in der Berichtswoche um 2 Cent auf EUR 2,26 je kg. Er lag um 2,2 % unter dem Vorjahr.

Der Schlachtpreis für Zuchtsauen stieg um 1 Cent auf EUR 1,47 je kg. Im Vergleich zum Vorjahr ergab das ein Plus von 1,4 %.

Laut Österreichischer Schweinebörse ließen sich schlachtreife Schweine problemlos absetzen. Der Warenstrom auf dem Fleischmarkt zeigte sich jedenfalls flüssig wie seit Jahresbeginn nicht. Bedingt durch die zeitliche Staffelung der Semesterferien lief der Absatz in einigen Bundesländern besser als in anderen. Mancherorts setzte das Faschingstreiben dem Fleischverzehr kurzfristig etwas zu. Der Nachfrage schadete das jedoch kaum. Was nicht frisch absetzbar war, wurde gern ins Gefrierlager geschoben. Die Mastschweine-Notierung steigt um 5 Cent auf EUR 2,19 je kg für den Zeitraum 15. bis 21. Februar.

Ferkelnotierung angehoben

Auf dem österreichischen Ferkelmarkt ging das Angebot noch weiter zurück. Gleichzeitig lief die Nachfrage überdurchschnittlich gut. Mehrwöchige Wartezeiten im Ferkelbezug waren in allen Regionen unabwendbar. Die Notierung steigt in der 7. Kalenderwoche um 20 Cent auf EUR 3,90 je kg.

Europaweit zeigte der Trend ebenfalls in Richtung knapper Versorgung. Die meisten Notierungen wurden angehoben, nur wenige blieben unverändert.

EU-Schweinemarkt im Aufwind

Die Mastschweine-Notierungen legten in fast allen Mitgliedsländern zu. Verantwortlich dafür war vor allem das geringe Angebot, das den Bedarf kaum decken konnte. Die Nachfrage nach Schweinefleisch wurde als „häufig schwierig“ bis „spürbar verbessert“ beschrieben. Vielerorts wurden die Vorräte für eine lebhaftere Nachfrage in den folgenden Monaten aufgestockt. Jedenfalls zeigten die Schlachtunternehmen großes Interesse an den verfügbaren Schweinen.

In Deutschland werden Schlachtschweine trotz der Preiserhöhung in der Vorwoche weiterhin rege nachgefragt. Das Angebot bleibt überschaubar, auch weil viele Mästerinnen und Mäster auf noch bessere Erlöse spekulieren und nur zögerlich abliefern. Die Schlachtbranche klagt über die fehlende Umsetzbarkeit der höheren Preise im Fleischhandel. Dennoch steigt der Vereinigungspreis für Schlachtschweine ab dem 15. Februar um 5 Cent auf EUR 2,15 je kg.

II PREISBERICHT ÖSTERREICH

A) Preisbericht für die 06. Woche, 05. Februar 2024 bis 11. Februar 2024

1) Auszahlungspreise inkl. Zu- und Abschläge*) (EUR/kg, exkl. USt.) frei Schlachthof und Umsatzmengen (Stück) der meldepflichtigen Schlachthöfe, Herkunft Österreich

Österreich ¹⁾	5. Woche 24		6. Woche 24		Vorw. ±	6. KW 23
	EUR/kg	Stück	EUR/kg	Stück	EUR/kg	EUR/kg
Jungstiere U3	5,01	1.025	5,01	927	0,00	5,03
Jungstiere R3	4,96	299	4,94	259	-0,02	4,94
Jungstiere E-P	4,98	3.197	4,95	2.945	-0,03	4,97
Ochsen U3	5,26	86	5,32	86	0,06	5,27
Ochsen R3	5,12	128	5,14	83	0,02	5,11
Ochsen E-P ⁴⁾	5,07	444	5,10	325	0,03	5,11
Kühe R3	3,71	373	3,74	425	0,03	3,96
Kühe O3	3,32	168	3,34	164	0,02	3,61
Kühe E-P	3,48	2.341	3,52	2.416	0,04	3,77
Kalbinnen U3	4,98	415	4,95	382	-0,03	5,03
Kalbinnen R3	4,82	351	4,85	366	0,03	4,93
Kalbinnen E-P	4,81	1.304	4,80	1.339	-0,01	4,89
Schweine S ²⁾	2,26	44.721	2,29	47.599	0,03	2,34
Schweine E ²⁾	2,18	18.149	2,19	18.226	0,01	2,24
Schweine U ²⁾	2,04	902	2,01	922	-0,03	2,05
Schweine S-P ²⁾	2,24	63.787	2,26	66.792	0,02	2,31
Zuchtsauen	1,46	971	1,47	902	0,01	1,45
Kälber E-P ³⁾	7,07	340	6,91	264	-0,16	6,65
Jungrinder E-P ³⁾	5,62	141	5,57	171	-0,05	5,39

Quelle: AMA

Niederösterreich	5. Woche 24		6. Woche 24		Vorw. ±	6. KW 23
	EUR/kg	Stück	EUR/kg	Stück	EUR/kg	EUR/kg
Jungstiere U3	4,96	193	4,98	184	0,02	5,03
Jungstiere R3	4,95	72	4,92	40	-0,03	4,94
Jungstiere E-P	4,94	708	4,93	623	-0,01	4,97
Ochsen U3	-	-	-	-	-	-
Ochsen R3	-	-	-	-	-	-
Ochsen E-P ⁴⁾	-	-	-	-	-	-
Kühe R3	3,72	92	3,64	85	-0,08	3,88
Kühe O3	3,38	25	3,25	14	-0,13	3,42
Kühe E-P	3,54	476	3,55	440	0,01	3,71
Kalbinnen U3	5,02	99	4,96	89	-0,06	5,04
Kalbinnen R3	4,86	70	4,79	74	-0,07	4,94
Kalbinnen E-P	4,84	274	4,80	285	-0,04	4,92
Schweine S ²⁾	2,30	7.993	2,34	7.023	0,04	2,38
Schweine E ²⁾	2,20	3.386	2,23	3.556	0,03	2,26
Schweine U ²⁾	1,95	141	1,97	194	0,02	2,01
Schweine S-P ²⁾	2,27	11.520	2,30	10.777	0,03	2,34
Zuchtsauen	1,47	165	1,50	172	0,03	1,48
Kälber E-P ³⁾	-	-	-	-	-	-
Jungrinder E-P ³⁾	-	-	-	-	-	-

*) z.B. BIO, Mengenzuschläge, Markenprogramme, Klassifizierungskosten

1) Inkl. Salzburg und Kärnten, aus Datenschutzgründen können diese Preise und Umsatzmengen nicht veröffentlicht werden

2) Abrechnung erfolgt nach Warmgewicht

3) Inkl. Tirol, aus Datenschutzgründen können Bundesländerpreise und Umsatzmengen nicht veröffentlicht werden

4) Aus Datenschutzgründen können Bundesländerwerte der einzelnen Qualitätsklassen nicht veröffentlicht werden

Quelle: AMA

Auszahlungspreise inkl. Zu- und Abschläge*) (EUR/kg, exkl. USt.) frei Schlachthof und
Umsatzmengen (Stück) der meldepflichtigen Schlachthöfe, Herkunft Österreich

Oberösterreich	5. Woche 24		6. Woche 24		Vorw. ±	6. KW 23
	EUR/kg	Stück	EUR/kg	Stück	EUR/kg	EUR/kg
Jungstiere U3	5,01	542	4,99	485	-0,02	5,02
Jungstiere R3	4,95	156	4,91	134	-0,04	4,90
Jungstiere E-P	4,97	1.515	4,94	1.483	-0,03	4,96
Ochsen U3	-	-	-	-	-	-
Ochsen R3	-	-	-	-	-	-
Ochsen E-P ⁴⁾	-	-	-	-	-	-
Kühe R3	3,68	137	3,72	170	0,04	3,96
Kühe O3	3,31	55	3,25	65	-0,06	3,64
Kühe E-P	3,51	872	3,52	933	0,01	3,82
Kalbinnen U3	4,83	136	4,75	133	-0,08	4,91
Kalbinnen R3	4,74	147	4,76	142	0,02	4,85
Kalbinnen E-P	4,74	514	4,69	547	-0,05	4,82
Schweine S ²⁾	2,24	14.564	2,25	18.337	0,01	2,33
Schweine E ²⁾	2,16	5.031	2,15	5.680	-0,01	2,25
Schweine U ²⁾	2,07	242	2,00	244	-0,07	2,17
Schweine S-P ²⁾	2,22	19.851	2,22	24.294	0,00	2,31
Zuchtsauen	1,45	363	1,46	385	0,01	1,45
Kälber E-P ³⁾	-	-	-	-	-	-
Jungrinder E-P ³⁾	-	-	-	-	-	-

Quelle: AMA

Steiermark	5. Woche 24		6. Woche 24		Vorw. ±	6. KW 23
	EUR/kg	Stück	EUR/kg	Stück	EUR/kg	EUR/kg
Jungstiere U3	-	-	5,06	92	-	-
Jungstiere R3	-	-	-	-	-	-
Jungstiere E-P	4,97	377	5,00	311	0,03	4,98
Ochsen U3	-	-	-	-	-	-
Ochsen R3	-	-	-	-	-	-
Ochsen E-P ⁴⁾	-	-	-	-	-	-
Kühe R3	3,74	48	3,80	44	0,06	3,91
Kühe O3	-	-	3,33	12	-	3,48
Kühe E-P	3,52	263	3,61	255	0,09	3,77
Kalbinnen U3	5,04	91	5,10	66	0,06	5,10
Kalbinnen R3	4,96	59	4,94	69	-0,02	5,03
Kalbinnen E-P	4,96	203	4,98	181	0,02	4,97
Schweine S ²⁾	2,27	21.484	2,31	21.671	0,04	2,34
Schweine E ²⁾	2,19	9.516	2,21	8.706	0,02	2,22
Schweine U ²⁾	2,05	503	2,03	474	-0,02	2,00
Schweine S-P ²⁾	2,24	31.504	2,28	30.858	0,04	2,30
Zuchtsauen	1,47	431	1,48	328	0,01	1,44
Kälber E-P ³⁾	-	-	-	-	-	-
Jungrinder E-P ³⁾	-	-	-	-	-	-

*) z.B. BIO, Mengenzuschläge, Markenprogramme, Klassifizierungskosten

1) Inkl. Salzburg und Kärnten, aus Datenschutzgründen können diese Preise und Umsatzmengen nicht veröffentlicht werden

2) Abrechnung erfolgt nach Warmgewicht

3) Inkl. Tirol, aus Datenschutzgründen können Bundesländerpreise und Umsatzmengen nicht veröffentlicht werden

4) Aus Datenschutzgründen können Bundesländerwerte der einzelnen Qualitätsklassen nicht veröffentlicht werden

Quelle: AMA

2) Auszahlungspreise Biorinder inkl. Zu- und Abschläge*) (EUR/kg, exkl. USt.)
frei Schlachthof und Umsatzmengen (Stück) der meldepflichtigen Schlachthöfe,
Herkunft Österreich

Österreich	5. Woche 24		6. Woche 24		Vorw. ±
	EUR/kg	Stück	EUR/kg	Stück	EUR/kg
Jungstiere E-P	5,41	34	4,69	7	-0,72
Ochsen U3	5,56	21	5,43	25	-0,13
Ochsen R3	5,32	36	5,45	35	0,13
Ochsen E-P	5,20	162	5,34	120	0,14
Kühe R3	3,94	66	3,98	53	0,04
Kühe O3	3,63	18	3,65	23	0,02
Kühe E-P	3,59	423	3,65	408	0,06
Kalbinnen U3	5,40	42	5,33	37	-0,07
Kalbinnen R3	5,03	46	5,18	46	0,15
Kalbinnen E-P	5,10	183	5,13	153	0,03
Kälber E-P	7,62	49	7,41	47	-0,21
Jungrinder E-P	5,76	124	5,68	151	-0,08

Die Biorinder sind auch im Preisbericht unter Punkt 1) enthalten.

*) z.B. Mengenzuschläge, Klassifizierungskosten

Quelle: AMA

3) Verkaufspreise Teilstücke vom Rind bzw. Schwein (EUR/kg, exkl. USt.) ab Werk der
meldepflichtigen Schlachthöfe und Zerlegebetriebe, Herkunft Österreich

Österreich	3. Woche 24	4. Woche 24	5. Woche 24	6. Woche 24	Vorw. ±
	EUR/kg	EUR/kg	EUR/kg	EUR/kg	EUR/kg
Teilstücke vom Jungstier					
Vorderviertel (E-P)	4,97	4,98	5,01	4,90	-0,11
Teilstücke vom Schwein					
Schlägel (S-P)	2,59	2,71	2,54	2,69	0,15
Bauch (S-P)	2,83	2,88	2,94	3,02	0,08
Schulter (S-P)	2,34	2,30	2,27	2,29	0,02
Karree (S-P)	5,02	4,90	4,91	4,91	0,00

Quelle: AMA

4) Notierungspreise in EUR/kg (exkl. USt.):

Schweinebörse Österreich	01.02.24-07.02.24	08.02.24-14.02.24	15.02.24-21.02.24
Mastschw. 56 % MFA (notiert frei Rampe)	2,07	2,14	2,19
Zuchten (notiert frei Rampe)	1,53	1,57	1,62

EZG Gut Streitdorf	05. Woche 24	06. Woche 24	07. Woche 24
ÖHYB-Ferkel bis 25 kg	3,70	3,70	3,90

Quelle: Erzeugergemeinschaften

5) Schafpreise in EUR/kg (exkl. USt.) für Frischware:

	04. Woche 24	05. Woche 24	06. Woche 24
Schlachtlämmer (17 - 22 kg SG)	6,67	6,74	6,78

Quelle: AMA

6) Verkaufspreise der Österr. Schaf- und Ziegenbörse in EUR/kg (exkl. USt.) für die 06. Woche 2024:

Lebendpreise	Stück	Gesamtgewicht	Durchschnittspreis
Lämmer Kategorie I	459	19.714,00	3,15
Lämmer Kategorie I (Bio)	-	-	-
Lämmer Kategorie II / III	8	351,00	1,98
Lämmer Kategorie II / III (Bio)	-	-	-
Altschafe / Altwidder	94	7.623,65	0,70
Altziegen / Altböcke	-	-	-
Kitze	15	521,00	2,40
Kitze (Bio)	-	-	-
Fleischpreise	Stück	Gesamtgewicht	Durchschnittspreis
Lämmer Kategorie I	212	4.278,34	6,86
Lämmer Kategorie I (Bio)	90	1.912,37	7,39
Lämmer Kategorie II / III	-	-	-
Lämmer Kategorie II / III (Bio)	-	-	-
Altschafe / Altwidder	2	63,72	1,75
Altziegen / Altböcke	33	934,39	1,81
Kitze	-	-	-
Kitze (Bio)	-	-	-

Quelle: Österreichische Schaf- und Ziegenbörse reg. Gen. m. b. H.

7) Preis- bzw. Markterwartungen für Schlachtrinder in EUR/kg, exkl. USt.:

Rinderbörse Österreich	05. Woche 2024	06. Woche 2024	07. Woche 2024
Jungstier HK R2/3	4,56	4,56	*)
Kalbin HK R3	4,38	4,38	4,38
Kuh HK R2/3	2,86	2,86	2,86
Schlachtkälber HK R2/3	6,85	6,75	6,75

*) Notierung ausgesetzt

Quelle: rinderboerse.at

8) Marktpreise für Futtermittelmischungen in EUR/100kg, exkl. USt.:

	Oktober 2023	November 2023	Dezember 2023
Schweinemastfutter (Alleinfutter) GVO frei	34,86	34,41	32,50
Schweinemastfutter (Alleinfutter) GVO	33,56	33,11	32,12

Gewichtete Durchschnittspreise; frei Betrieb; Mindestabnahmemenge ca. 3 Tonnen lose Staffel; konventionelles Futter, exkl. BIO-Ware

Quelle: AMA

B) Preisbericht – Zukauf EU* für 04. Dezember 2023 bis 31. Dezember 2023

1) Preise (EUR/kg, exkl. USt.) und Umsatzmengen (Stück) der meldepflichtigen Schlachthöfe

	November 2023		Dezember 2023		± Vormonat	Dez. 2022
	EUR/kg	Stück	EUR/kg	Stück	EUR/kg	EUR/kg
Deutschland						
Stierfleisch E-P	3,88	3	-	-	-	-
Kühe E-P	3,11	23	2,76	10	-0,35	3,29
Schweine S-P **	2,14	48.180	2,15	31.683	0,01	2,03
Slowenien						
Jungstiere E-P	4,61	46	4,82	51	0,21	4,70
Stierfleisch E-P	4,47	11	4,54	16	0,07	3,76
Kühe E-P	3,22	1.036	3,25	612	0,03	3,53
Kalbinnen E-P	4,44	127	4,40	77	-0,04	4,58
Schweine S-P **	2,26	1.346	2,33	903	0,07	2,16
Tschechien						
Jungstiere E-P	4,67	1.179	4,69	849	0,02	4,77
Stierfleisch E-P	4,19	80	4,49	56	0,30	4,42
Kühe E-P	3,45	2.222	3,37	1.439	-0,08	3,65
Kalbinnen E-P	4,34	1.266	4,37	920	0,03	4,53
Slowakei						
Jungstiere E-P	4,55	57	4,61	43	0,06	4,57
Stierfleisch E-P	3,30	38	4,29	7	0,99	-
Kühe E-P	2,99	419	2,96	314	-0,03	3,29
Kalbinnen E-P	3,56	73	3,16	26	-0,40	3,58
Ungarn						
Jungstiere E-P	4,62	307	4,68	270	0,06	4,72
Stierfleisch E-P	4,31	71	4,32	37	0,01	4,32
Kühe E-P	3,15	359	3,34	516	0,19	3,44
Kalbinnen E-P	4,30	101	4,64	200	0,34	4,40
Schweine S-P **	2,15	2.810	2,16	1.243	0,01	2,07
Kroatien						
Kühe E-P	3,16	136	3,05	67	-0,11	3,20
Niederlande						
Jungstiere E-P	4,74	76	-	-	-	-

* Schlachttiere wurden aus EU-Staaten lebend zugekauft und in Österreich geschlachtet

** Abrechnung erfolgt nach Warmgewicht

Quelle: AMA

III MARKT ÖSTERREICH

C) Daten aus der Rinderdatenbank

2023		Jän.	Feb.	März	April	Mai	Juni	Juli	Aug.	Sept.	Okt.	Nov.	Dez.	Jahr							
Schlachtungen bis 8 Monate																					
AT ¹⁾	♂	3.363	3.187	3.768	2.971	3.317	2.976	2.053	2.292	2.283	2.679	3.036	3.964	35.889							
	♀	1.522	1.471	2.009	1.563	1.697	1.247	1.073	1.179	1.275	1.665	1.891	2.249	18.841							
andere Länder ²⁾	♂	6	5	1	6	4	10	8	10	12	14	9	8	93							
	♀	1	6	0	1	0	1	1	1	3	2	1	2	19							
Schlachtungen über 8 Monate																					
AT ¹⁾	♂	21.085	19.137	24.995	19.596	22.456	21.037	19.894	19.518	20.531	21.790	23.875	21.569	255.483							
	♀	20.446	18.776	21.882	17.736	19.012	17.583	17.243	19.008	19.885	23.857	26.228	19.492	241.148							
andere Länder ²⁾	♂	2.368	1.710	2.187	1.013	1.220	1.462	1.158	1.362	1.764	1.875	1.747	1.572	19.439							
	♀	5.186	4.848	5.392	4.918	4.836	4.696	4.071	4.869	5.263	5.447	5.551	4.839	59.915							
Schlachtungen gesamt																					
AT ¹⁾	♂	24.448	22.324	28.763	22.567	25.773	24.013	21.947	21.810	22.814	24.469	26.911	25.533	291.372							
	♀	21.968	20.247	23.891	19.299	20.709	18.830	18.316	20.187	21.160	25.522	28.119	21.741	259.989							
	gesamt	46.416	42.571	52.654	41.866	46.482	42.843	40.263	41.997	43.974	49.991	55.030	47.274	551.361							
andere Länder ²⁾	♂	2.374	1.715	2.188	1.019	1.224	1.472	1.166	1.372	1.776	1.889	1.756	1.580	19.532							
	♀	5.187	4.854	5.392	4.919	4.836	4.697	4.072	4.870	5.266	5.449	5.552	4.841	59.934							
	gesamt	7.561	6.569	7.580	5.938	6.060	6.169	5.238	6.242	7.042	7.338	7.308	6.421	79.466							
Versendungen und Exporte von Lebendrindern in Stück																					
in EU-Länder	♂	5.550	3.848	3.643	2.663	2.888	1.998	1.955	2.137	3.145	6.211	6.235	4.460	44.733							
	♀	3.439	2.554	2.958	2.727	3.008	1.819	1.272	2.016	3.094	4.006	3.893	2.592	33.378							
Zugänge und Importe von Lebendrindern in Stück																					
aus EU-Ländern	♂	18	15	19	14	22	76	19	26	18	18	15	151	411							
	♀	37	58	95	144	151	206	125	68	110	145	110	143	1.392							
Schlachtungen gesamt, getrennt nach Herkunftsländern für Jänner bis Dezember 2023																					
	BE	CH	CZ	DE	DK	EE	FR	HR	HU	IE	IT	LT	LU	LV	NL	PL	RO	SI	SK	UK	ges.
♂	2	7	11.800	266	3	0	40	24	4.671	4	31	27	5	76	219	0	4	1.320	1.032	0	19.532
♀	0	23	29.900	721	63	5	131	1.507	10.700	7	36	1	8	17	20	44	6	11.021	5.718	7	59.934
gesamt	2	30	41.700	987	66	5	171	1.531	15.371	11	67	28	13	93	239	44	10	12.341	6.750	7	79.466
in %	0,00	0,04	52,48	1,24	0,08	0,01	0,22	1,93	19,34	0,01	0,08	0,04	0,02	0,12	0,30	0,06	0,01	15,53	8,49	0,01	100,00

1) Geburt und Schlachtung der Rinder in Österreich

2) Geburt der Rinder nicht in Österreich, geschlachtet in Österreich

AT= Österreich, ♂= männlich, ♀=weiblich, BE= Belgien, BG= Bulgarien, CH= Schweiz, CZ= Tschechien, DE= Deutschland, DK= Dänemark, EE= Estland, EL= Griechenland, ES= Spanien, FI= Finnland, FR= Frankreich, HR= Kroatien, HU= Ungarn, IE= Irland, IT= Italien, LT= Litauen, LU= Luxemburg, LV= Lettland, NL= Niederlande, PL= Polen, PT= Portugal, RO= Rumänien, SE= Schweden, SI= Slowenien, SK= Slowakei, UK= Vereinigtes Königreich

Quelle: AMA

D) Lebendvermarktung von Nutzkälbern, Jung- und Jährlingsrindern in Österreich

1) Männliche Nutzkälber zwischen 8 Tagen und vier Wochen in EUR/Stück (exkl. USt.)

	6. Woche 24			6. KW 23
	Stück	Ø Gewicht	EUR/Stück	EUR/Stück
Stierkälber - Milchrasen	21	67,24	132,82	121,14
Stierkälber - Fleischrasen ^{*)}	147	76,10	339,80	301,79

^{*)} Fleischrasen, Zweinutzungsrasen oder aus einer Kreuzung mit einer Fleischrasse

Quelle: AMA

2) Jungrinder und Jährlingsrinder in EUR/kg (exkl. USt.)

	6. Woche 24			6. KW 23
	Stück	Ø Gewicht	EUR/kg	EUR/kg
Jungrinder	64	302,64	2,61	2,33
Jährlingsrinder - männlich	-	-	-	-
Jährlingsrinder - weiblich	6	380,34	2,15	-

Jungrinder: männlich und weiblich, 6 bis 11 Monate, zur Mastung; Jährlingsrinder: 12 bis 23 Monate, zur Mastung

Quelle: AMA

E) Zuchtrinderverkäufe

1) Versteigerungen, Nettopreise in EUR

Freistadt, am 7. Februar 2024

	Rasse	aufgetrieben	verkauft	Durchschnittspreis
Stiere	Fleckvieh	10	9	2.227,00
Kühe in Milch	Fleckvieh	37	35	2.180,00
Kalbinnen	Fleckvieh	209	202	2.676,00
Jungrinder	Fleckvieh	9	9	723,00
Zuchtkälber weiblich	Fleckvieh	98	98	615,00

Quelle: Rinderzuchtverband und Erzeugergemeinschaft OÖ

Maishofen, am 8. Februar 2024

	Rasse	aufgetrieben	verkauft	Durchschnittspreis
Stiere	Fleckvieh	21	20	2.351,00
Kühe	Fleckvieh	-	32	2.695,00
Jungkühe	Fleckvieh	-	90	2.520,00
Zuchtkälber	Fleckvieh	26	24	634,00
Kühe	Pinzgauer	-	4	2.245,00
Jungkühe	Pinzgauer	-	6	1.832,00
Zuchtkälber	Pinzgauer	9	8	521,00
Kühe	Holstein	-	9	2.194,00
Jungkühe	Holstein	-	17	2.441,00
Zuchtkälber	Holstein	2	2	580,00

Quelle: Rinderzuchtverband Salzburg

IV GRAFIK ÖSTERREICH

F) Schlachtstierpreise (E-P) in EUR/kg, exkl. USt.

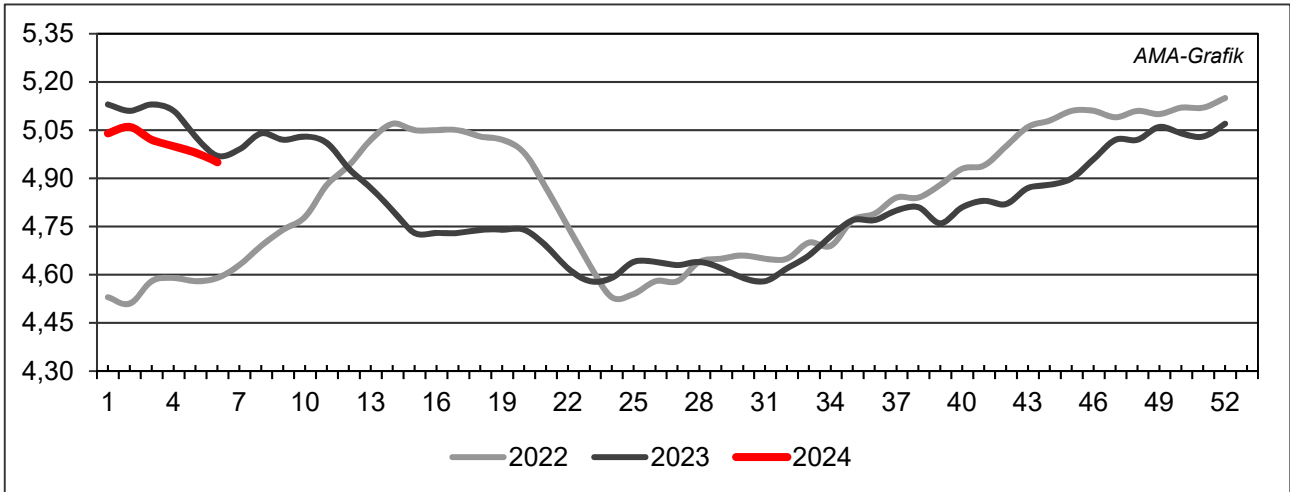

Quelle: AMA

G) Schlachtkalbinnenpreise (E-P) in EUR/kg, exkl. USt.

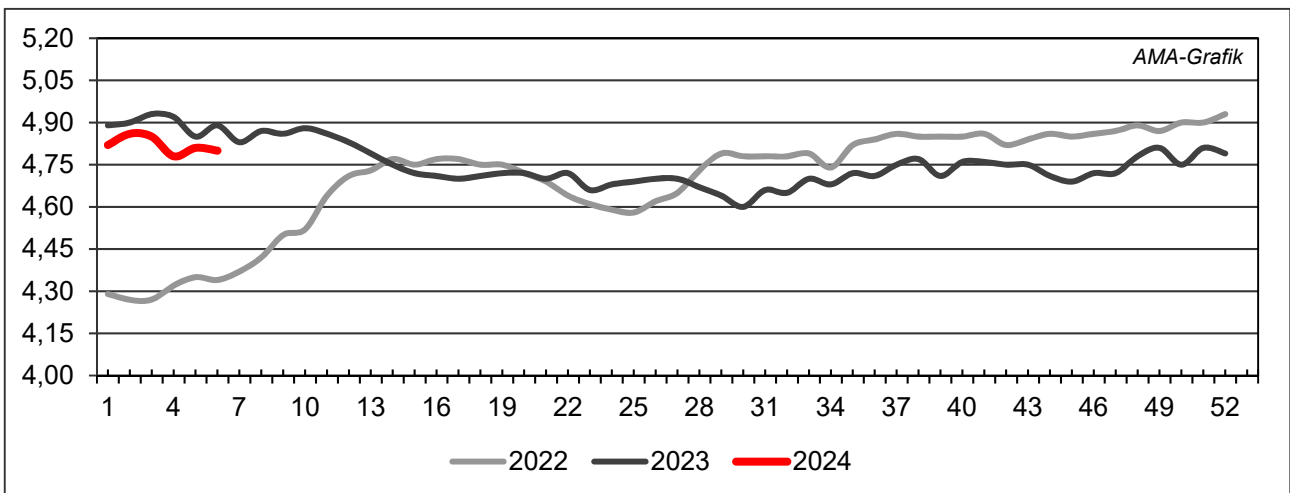

Quelle: AMA

H) Schlachtkuhpreise (E-P) in EUR/kg, exkl. USt.

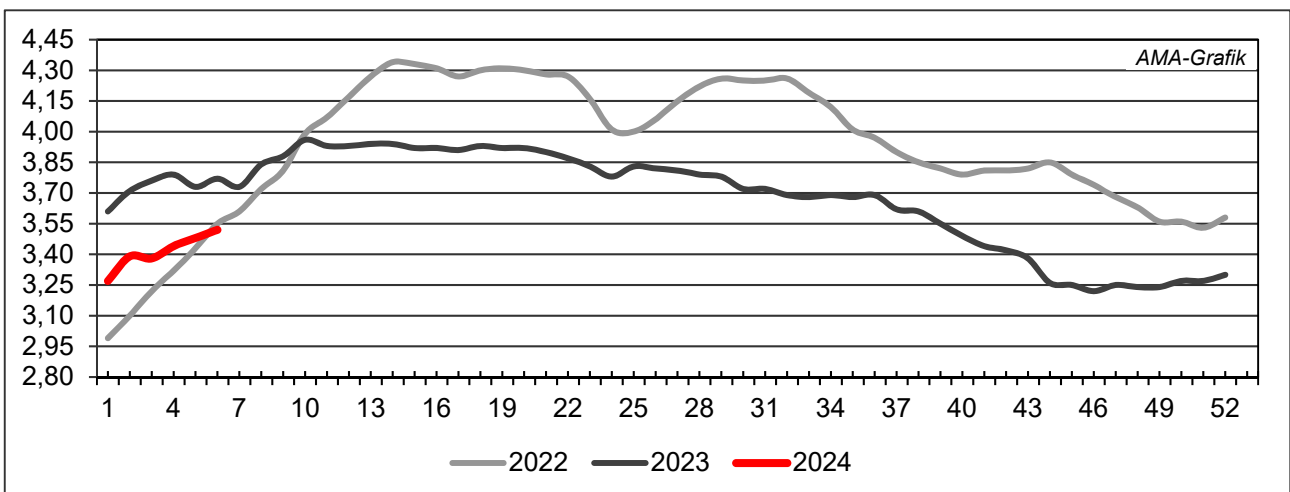

Quelle: AMA

I) Schweinehälftenpreise (S-P) in EUR/kg, exkl. USt.

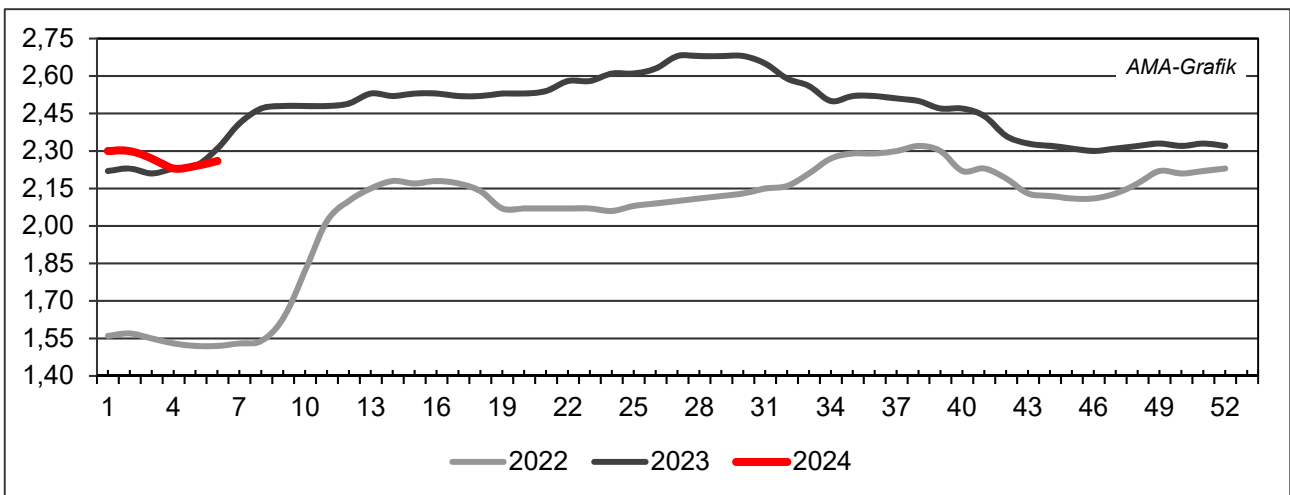

Quelle: AMA

J) Vergleich der Notierungspreise für Ferkel bzw. Schweine in EUR/kg, exkl. USt.

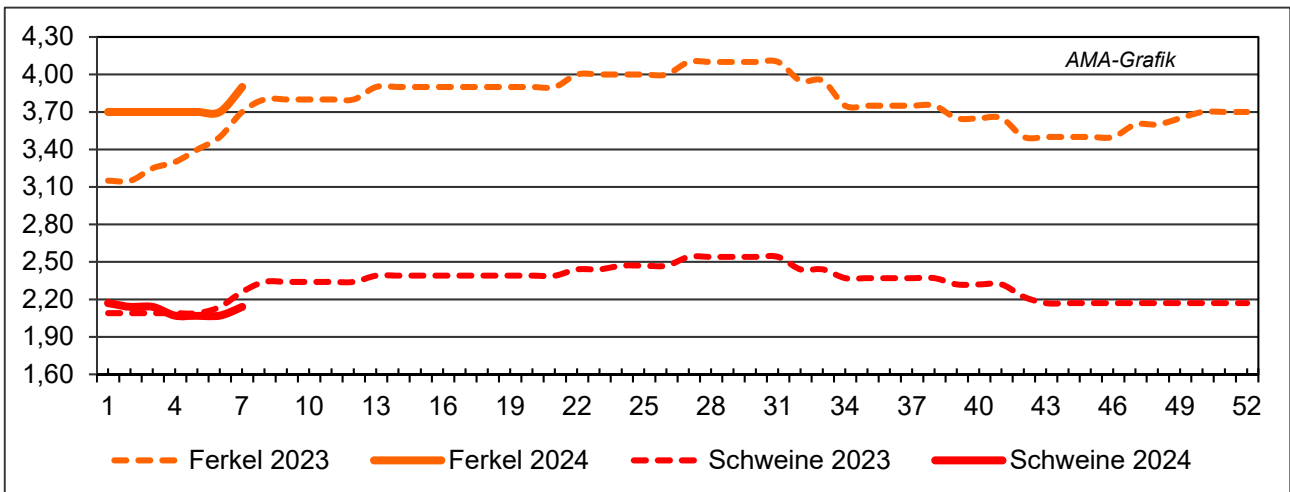

Quelle: Erzeugergemeinschaften

K) Schlachtkälberpreise in EUR/kg, exkl. USt.

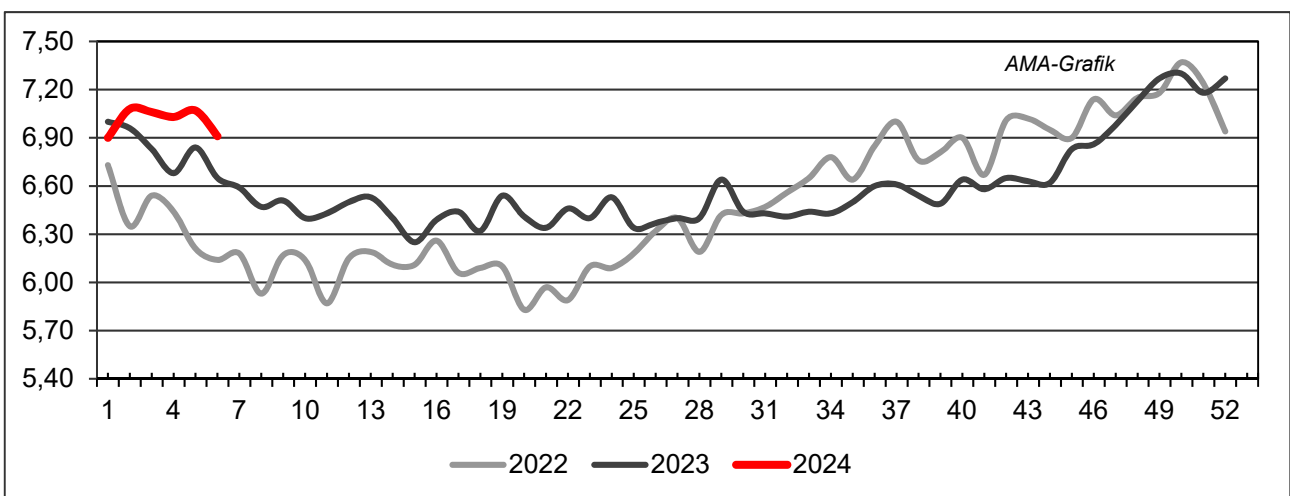

Quelle: AMA

V MARKT UND PREISE INTERNATIONAL

L) EU-Preisspiegel für Schlachtvieh

1) Rinder (EUR/100 kg Schlachtgewicht, kalt)

Woche bis:	Jungrinder R3			Jungstiere R3			Ochsen R3			Kühe O3			Kalbinnen R3		
	21.01.	28.01.	04.02.	21.01.	28.01.	04.02.	21.01.	28.01.	04.02.	21.01.	28.01.	04.02.	21.01.	28.01.	04.02.
Belgien	-	-	-	401,75	401,13	401,13	-	-	-	375,05	380,12	378,34	464,63	464,75	464,13
Bulgarien	-	-	-	484,14	484,14	549,65	-	-	-	336,35	356,75	360,12	516,41	516,41	516,41
Tschechien	-	-	-	452,38	451,85	463,67	-	-	-	324,85	324,47	320,63	364,21	363,78	368,16
Dänemark	451,74	449,67	440,15	419,96	424,32	410,90	450,40	428,48	419,22	380,41	377,79	376,96	433,64	432,10	431,03
Deutschland	-	-	-	488,27	488,57	491,08	470,00	483,32	477,00	369,05	374,12	378,60	452,44	453,50	451,22
Estland	-	-	-	-	-	-	-	-	-	-	-	-	-	-	-
Irland	507,68	504,26	513,74	499,24	502,55	505,25	513,18	515,52	519,19	411,31	415,60	410,99	518,36	521,72	524,13
Griechenland	-	-	-	-	-	-	-	-	-	-	-	-	-	-	-
Spanien	523,34	517,72	521,43	493,07	504,66	505,85	-	-	-	353,31	348,42	347,65	518,62	525,12	509,42
Frankreich	-	-	-	527,00	528,00	533,00	525,00	521,00	528,00	435,00	439,00	441,00	548,00	548,00	548,00
Kroatien	-	-	-	521,05	510,15	512,39	-	-	-	433,16	349,47	411,14	517,41	482,71	491,50
Italien	540,90	315,00	407,83	515,07	539,05	487,30	511,45	482,32	519,07	363,98	360,40	368,83	558,39	588,79	577,31
Zypern	-	-	-	-	-	-	-	-	-	-	-	-	-	-	-
Lettland	266,15	266,15	266,15	-	-	-	-	-	-	310,97	323,22	333,01	333,19	368,69	403,41
Litauen	-	-	-	390,96	389,86	393,86	-	-	-	340,65	336,72	342,33	357,04	380,76	359,37
Luxemburg	-	-	-	-	-	-	-	-	-	411,62	411,79	-	549,35	542,47	-
Ungarn	-	-	-	-	-	-	-	-	-	195,94	229,91	223,97	190,06	183,16	182,82
Malta	-	-	-	-	-	-	-	-	-	-	-	-	-	-	-
Niederlande	449,00	453,00	453,00	397,00	371,00	433,00	-	-	-	398,00	396,00	393,00	227,00	264,00	245,00
ÖSTERREICH	543,97	544,41	552,89	498,08	496,45	493,60	512,10	512,42	512,36	329,14	327,93	338,21	481,91	466,16	478,06
Polen	-	-	-	480,31	484,54	485,46	-	-	-	384,57	397,19	401,21	491,97	509,46	500,88
Portugal	448,78	469,50	465,44	494,70	506,43	502,78	430,00	430,00	430,00	302,59	313,31	327,11	503,56	499,73	505,26
Rumänien	382,64	382,56	382,70	456,94	482,89	483,08	454,81	454,72	454,89	387,35	376,40	372,19	456,23	441,28	440,64
Slowenien	454,68	454,68	454,68	494,07	494,22	495,57	504,68	502,07	502,07	275,50	304,80	296,45	430,15	468,37	476,43
Slowakei	-	-	-	-	-	459,80	-	-	-	304,27	302,17	307,84	-	-	-
Finnland	-	-	-	497,93	496,55	497,18	-	-	-	328,18	328,57	326,95	486,06	469,21	477,67
Schweden	548,97	575,03	564,24	526,39	510,96	521,86	493,68	525,06	510,98	464,49	468,93	468,77	505,67	515,37	504,16
EU	510,08	505,71	508,29	498,40	499,60	502,09	511,72	514,07	517,03	387,52	391,09	393,58	508,47	511,68	508,70

Quelle: http://ec.europa.eu/agriculture/market-observatory/meat/beef/statistics_en.htm, Europäische Kommission

2) Marktpreis für geschlachtete Schafe (EUR/100 kg)

	Woche bis:	14.01.2024	21.01.2024	28.01.2024	04.02.2024	Vorwoche ±
SCHWERE LÄMMER	Belgien	714,50	709,90	699,40	700,30	0,90
	Deutschland	844,56	838,99	832,09	820,64	-11,45
	Spanien	811,34	806,17	805,80	806,51	0,71
	Frankreich	886,00	881,00	872,00	859,00	-13,00
	Kroatien	1.229,61	1.200,18	1.208,15	1.215,54	7,39
	Irland	662,61	667,42	676,95	680,82	3,87
	Italien	677,00	570,00	556,00	554,00	-2,00
	Zypern	878,00	866,00	858,00	856,00	-2,00
	Lettland	580,97	583,67	578,89	588,84	9,95
	Litauen	523,03	626,70	616,75	511,61	-105,14
	Ungarn	997,25	-	962,08	975,50	13,42
	Niederlande	-	-	-	-	-
	ÖSTERREICH	665,00	671,00	667,00	674,00	7,00
	Portugal	708,67	703,00	704,33	704,33	0,00
	Rumänien	301,64	-	438,66	-	-
	Slowenien	787,62	776,19	757,03	770,03	13,00
	Finnland	587,59	587,59	557,76	557,76	0,00
	Schweden	674,16	685,66	697,44	694,13	-3,31
	<i>EU</i>	<i>777,99</i>	<i>775,70</i>	<i>776,94</i>	<i>773,33</i>	<i>-3,61</i>
	LEICHTE LÄMMER	Bulgarien	773,70	-	878,02	982,30
Griechenland		-	-	-	-	-
Spanien		828,12	867,63	867,88	867,40	-0,48
Kroatien		1.282,89	1.464,78	1.309,59	1.331,39	21,80
Italien		674,00	616,00	600,00	591,00	-9,00
Lettland		614,74	585,33	609,18	537,01	-72,17
Ungarn		-	1.050,94	-	1.027,51	-
Portugal		931,96	903,80	898,86	872,94	-25,92
Slowenien		747,58	765,38	754,75	769,80	15,05
<i>EU</i>		<i>774,91</i>	<i>783,81</i>	<i>780,08</i>	<i>777,87</i>	<i>-2,21</i>

 Quelle: http://ec.europa.eu/agriculture/sheep-goats/presentations/index_en.htm, Europäische Kommission

3) Schweine, Klasse S (EUR/100 kg Schlachtgewicht, kalt)

Woche bis:	14.01.2024	21.01.2024	28.01.2024	04.02.2024	Vorwoche ±
Belgien	209,95	209,44	204,00	201,21	-2,79
Tschechien	216,79	215,58	215,33	206,60	-8,73
Dänemark	194,69	192,28	187,89	184,86	-3,03
Deutschland	223,87	217,39	213,70	213,71	0,01
Estland	-	-	-	-	-
Spanien	208,08	203,63	207,87	208,29	0,42
Frankreich	198,00	198,00	198,00	201,00	3,00
Kroatien	234,07	220,88	209,02	206,43	-2,59
Irland	195,12	195,09	194,84	191,21	-3,63
Lettland	228,67	225,62	218,81	213,13	-5,68
Litauen	223,88	222,03	210,52	210,24	-0,28
Luxemburg	-	217,81	-	-	-
Ungarn	226,16	221,01	209,78	209,77	-0,01
Niederlande	178,77	175,50	171,72	171,73	0,01
ÖSTERREICH	235,88	232,61	228,17	228,20	0,03
Polen	213,69	208,39	201,86	204,52	2,66
Portugal	216,90	216,90	216,90	216,90	0,00
Rumänien	254,84	244,08	225,78	216,52	-9,26
Slowenien	239,19	237,94	232,70	231,57	-1,13
Slowakei	218,38	221,68	215,50	216,88	1,38
Finnland	225,63	223,85	222,73	223,09	0,36
Schweden	234,05	231,14	230,36	230,67	0,31
<i>EU</i>	209,67	205,88	204,35	204,29	-0,06

 Quelle: http://ec.europa.eu/agriculture/market-observatory/meat/pigmeat/statistics_en.htm, Europäische Kommission

4) Schweine, Klasse E (EUR/100 kg Schlachtgewicht, kalt)

Woche bis:	14.01.2024	21.01.2024	28.01.2024	04.02.2024	Vorwoche ±
Belgien	201,91	203,02	197,33	194,41	-2,92
Bulgarien	256,77	256,16	255,04	254,67	-0,37
Tschechien	212,77	211,10	210,85	202,01	-8,84
Dänemark	191,88	189,20	185,34	181,91	-3,43
Deutschland	220,67	213,87	210,45	210,45	0,00
Estland	-	-	-	-	-
Spanien	198,82	199,12	198,90	198,38	-0,52
Frankreich	191,00	191,00	191,00	193,00	2,00
Kroatien	217,87	213,90	203,22	193,97	-9,25
Irland	194,83	194,56	194,56	190,98	-3,58
Zypern	253,81	254,15	256,25	254,93	-1,32
Lettland	238,72	237,06	228,61	221,48	-7,13
Litauen	224,29	227,12	214,88	209,80	-5,08
Luxemburg	-	210,39	-	-	-
Ungarn	223,27	216,50	204,97	204,31	-0,66
Niederlande	177,63	174,36	170,58	170,59	0,01
ÖSTERREICH	224,16	221,82	217,49	218,74	1,25
Polen	211,63	206,51	200,02	202,11	2,09
Portugal	217,96	217,96	217,96	217,96	0,00
Rumänien	247,47	241,57	225,55	216,29	-9,26
Slowenien	221,92	220,54	216,59	214,44	-2,15
Slowakei	226,84	225,01	223,92	219,59	-4,33
Finnland	218,87	217,02	215,77	214,48	-1,29
Schweden	230,48	227,08	227,10	227,93	0,83
EU	208,11	204,67	201,15	200,82	-0,33

Quelle: http://ec.europa.eu/agriculture/market-observatory/meat/pigmeat/statistics_en.htm, Europäische Kommission

5) Ferkel (EUR/Stück)

Woche bis:	14.01.2024	21.01.2024	28.01.2024	04.02.2024	Vorwoche ±
Belgien	85,00	85,00	85,00	86,50	1,50
Dänemark	64,36	62,89	60,48	60,50	0,02
Deutschland	78,90	78,50	78,60	78,70	0,10
Spanien	85,17	86,51	87,30	87,30	0,00
Frankreich	59,50	59,75	60,00	60,00	0,00
Kroatien	60,95	47,45	51,19	63,97	12,78
Italien	108,77	109,57	112,17	-	-
Lettland	75,43	79,44	79,87	72,97	-6,90
Ungarn	-	78,82	78,67	-	-
Niederlande	63,75	63,75	63,75	63,75	0,00
Portugal	70,80	73,00	73,00	73,00	0,00
Finnland	88,79	87,60	86,83	85,95	-0,88
Schweden	89,71	88,88	87,45	84,28	-3,17
EU	77,98	77,96	78,14	78,14	0,00

Quelle: http://ec.europa.eu/agriculture/market-observatory/meat/pigmeat/statistics_en.htm, Europäische Kommission

M) Preisentwicklung diverser Länder für Schlachtvieh

1) Deutschland gesamt: frei Schlachtstätte je kg SG in EUR ohne MwSt.

Woche bis:	21.01.2024	28.01.2024	04.02.2024	11.02.2024	Vorw. ±
Jungstiere U3	4,89	4,89	4,89	4,88	-0,01
Jungstiere R3	4,79	4,79	4,81	4,83	0,02
Jungstiere O3	4,48	4,48	4,47	4,54	0,07
Kalbinnen R3	4,44	4,45	4,42	4,43	0,01
Kühe R3	3,77	3,81	3,85	3,87	0,02
Kühe O3	3,62	3,67	3,71	3,76	0,05
Kälber E-P	5,48	5,22	5,46	5,38	-0,08
Schweine S	2,13	2,10	2,10	2,16	0,06
Schweine E	2,10	2,06	2,06	2,13	0,07
Lämmer, pauschal	8,23	8,16	8,05	7,99	-0,06

Quelle: Bundesministerium für Ernährung, Landwirtschaft und Verbraucherschutz (BLE, Deutschland)

2) Preise frei Schlachtstätte in Bayern*) (EUR/kg Schlachtgewicht)

Woche bis:	21.01.2024	28.01.2024	04.02.2024	11.02.2024	Vorw. ±
Jungstiere U3	4,98	4,96	4,93	4,91	-0,02
Jungstiere R3	4,93	4,91	4,90	4,86	-0,04
Jungstiere E-P	4,93	4,91	4,89	4,86	-0,03
Kalbinnen U3	4,50	4,53	4,48	4,47	-0,01
Kalbinnen R3	4,44	4,46	4,43	4,41	-0,02
Kalbinnen E-P	4,36	4,37	4,33	4,31	-0,02
Kühe U3	4,04	4,09	4,08	4,10	0,02
Kühe R3	3,74	3,79	3,82	3,84	0,02
Kühe E-P	3,59	3,62	3,66	3,67	0,01
Schweine E	2,05	2,04	2,04	2,15	0,11
Schweine S-P	2,06	2,05	2,06	2,15	0,09

*) Abrechnung erfolgt bei Rindern und Schweinen nach Warmgewicht

Quelle: Bayerischer Bauernverband

3) Italien: Marktbericht Markt Modena - Preise in EUR/kg LG (exkl. USt.)

Nutzkälber/Einsteller	15.01.2024	22.01.2024	29.01.2024	05.02.2024	12.02.2024
Nutzkälber/Fleischrasse Extra Qual.	4,15-4,85	4,15-4,85	4,15-4,85	4,15-4,85	4,15-4,85
Nutzkälber/Fleischrasse	2,18-2,95	2,18-2,95	2,18-2,95	2,18-2,95	2,18-2,95
Einsteller/Limousin	3,91-4,04	3,94-4,07	3,94-4,07	3,94-4,07	3,99-4,12
Einsteller/Kreuzungen	3,49-3,60	3,52-3,63	3,52-3,63	3,52-3,63	3,57-3,68
Schlachtrinder/Jungstiere	15.01.2024	22.01.2024	29.01.2024	05.02.2024	12.02.2024
Limousin	3,82-3,89	3,85-3,92	3,85-3,92	3,85-3,92	3,85-3,92
Charolais u. Kreuzungen Extra Qual.	3,58-3,66	3,61-3,69	3,61-3,69	3,61-3,69	3,61-3,69
Schwarzbunte 1. Qual.	2,22-2,32	2,22-2,32	2,22-2,32	2,22-2,32	2,22-2,32
Schlachtrinder/Kalbinnen	15.01.2024	22.01.2024	29.01.2024	05.02.2024	12.02.2024
Limousin	3,70-3,75	3,72-3,77	3,72-3,77	3,72-3,77	3,72-3,77
Fleischrasse u. Kreuzungen	3,45-3,50	3,49-3,54	3,51-3,56	3,51-3,56	3,51-3,56

Quelle: www.borsamercimodena.it, Borsa Merci di Modena

Marktbericht Markt Modena - Fleischpreise in EUR/kg

Jungstierfleisch/Hälften	15.01.2024	22.01.2024	29.01.2024	05.02.2024	12.02.2024
Extra Qualität	7,29-7,49	7,34-7,54	7,34-7,54	7,34-7,54	7,34-7,54
1. Qualität	6,82-7,32	6,87-7,37	6,87-7,37	6,87-7,37	6,87-7,37
2. Qualität	6,25-6,60	6,30-6,65	6,30-6,65	6,30-6,65	6,30-6,65
Kalbinnenfleisch/Hälften	15.01.2024	22.01.2024	29.01.2024	05.02.2024	12.02.2024
Extra Qualität	6,95-7,12	6,99-7,16	6,99-7,16	6,99-7,16	6,99-7,16
1. Qualität	6,42-6,72	6,50-6,80	6,53-6,83	6,53-6,83	6,53-6,83
2. Qualität	6,17-6,37	6,25-6,45	6,28-6,48	6,28-6,48	6,28-6,48

Quelle: www.borsamermodena.it, Borsa Merci di Modena

4) Italien: Richtpreis Schlachtschweine in EUR/kg

Notierung vom:	25.01.2024	01.02.2024	08.02.2024
Schlachtschweine 130 - 144 kg LG	1,76	-	1,74

Quelle: www.listinicum.it, Commissione Unica Nazionale

5) Niederlande: Schweine und Ferkel in EUR/kg

Woche bis:	04.02.2024	11.02.2024	18.02.2024
Vion, ab Hof, exkl. USt., in EUR/kg SG Basispreis 56 % MFA, Typ A, 78 - 100 kg	1,88	1,88	1,94
Ferkel (BestPigletPrice), EUR/Stück	69,50	70,00	72,50

Quelle: VDE Varkenshandel

6) Dänemark: Produzentenpreise

Woche bis:	04.02.2024	11.02.2024	18.02.2024
Schlachtschweine, 61 % MFA in EUR/kg	1,58	1,58	1,58

Quelle: Danish Crown

7) Frankreich: Schweine in EUR/kg SG, ab Hof

Woche bis:	04.02.2024	11.02.2024	18.02.2024
Bretagne, 56 % Fleischanteil Montag	1,782	1,782	1,797
Donnerstag	1,782	1,788	-

Quelle: www.marche-porc-breton.com, Marché du Porc Breton

8) Spanien: Mercolleida, Notierungen in EUR

Woche bis:	04.02.2024	11.02.2024	18.02.2024
Schweine in EUR/kg LG (Cerdo Selecto)	1,65	1,65	1,66
Ferkel (20 kg) in EUR/Stück (Precio Base Lleida)	79,00	79,00	79,00

Quelle: ANAFRIC

Der Marktbericht Vieh und Fleisch erscheint wöchentlich.

Dieser Bericht ist auf der Webseite der
Agrarmarkt Austria (www.ama.at) im Internet verfügbar.

Die nächste Ausgabe wird voraussichtlich am 22. Februar 2024 erscheinen.

Impressum

Informationen gemäß § 5 E-Commerce Gesetz und Offenlegung gemäß § 25 Mediengesetz

Medieninhaber, Herausgeber, Vertrieb: Agrarmarkt Austria

Redaktion: GB I/Abt. 3 – Referat 08

Dresdner Straße 70

1200 Wien

UID-Nr.: ATU16305503

Telefon: +43 50 3151-248

Fax: +43 50 3151-396

E-Mail: preismeldungen@ama.gv.at

Vertretungsbefugt:

- Mag.^a Lena Karasz, Vorstandsmitglied für den Geschäftsbereich I
- Dipl.-Ing. Günter Griesmayr, Vorstandsvorsitzender und Vorstandsmitglied für den Geschäftsbereich II

Die Agrarmarkt Austria ist eine gemäß § 2 AMA-Gesetz 1992, BGBl. Nr. 376/1992, eingerichtete juristische Person öffentlichen Rechts, deren Aufgaben in § 3 leg. cit. festgelegt sind. Sie unterliegt gemäß § 25 leg. cit. der Aufsicht des gemäß Bundesministeriengesetz 1986, BGBl. Nr. 76/1986, für Landwirtschaft zuständigen Mitglieds der Bundesregierung.

Hersteller: Eigendruck

Bildnachweis: www.pixabay.com

Verlagsrechte: Die in dieser Broschüre veröffentlichten Beiträge sind urheberrechtlich geschützt. Alle Rechte sind vorbehalten. Nachdruck und Auswertung der von der AGRARMARKT AUSTRIA erhobenen Daten sind mit Quellenangabe gestattet. Alle Angaben ohne Gewähr.

Im Sinne des Gleichheitsgrundsatzes haben die Ausführungen in gleicher Weise für alle Geschlechter Geltung.