



**AMA**  
**AgrarMarkt Austria**

Dresdner Straße 70, 1200 Wien

K-Ö  
Gemäß des § 3 Abs. 1 Z 1 des AMA-Gesetzes 1992 (BGBl. Nr. 376/1992 i. d. g. F.)  
Quality Austria - Zertifiziertes Qualitätsmanagement-System nach ÖNORM EN ISO 9001 REG. Nr. 01537/0  
CIS - Zertifiziertes Informationssicherheits-Managementsystem nach ISO/IEC 27001 REG Nr. 35/0

[www.ama.at](http://www.ama.at)



# Marktbericht

EIER UND GEFLÜGEL | November 2015

5. AUSGABE 2015

Marktübersicht

Preisbericht Österreich

Markt Österreich

Markt und Preise international

## **I N H A L T**

<b>I</b> .....	<b>Marktübersicht</b> .....	<b>3</b>
<b>II</b> .....	<b>Eier – Preisbericht Österreich</b> .....	<b>4</b>
	A) Monatliche Entwicklung der Packstellenabgabepreise.....	4
<b>III</b> .....	<b>Geflügel – Preisbericht Österreich</b> .....	<b>5</b>
	B) Monatliche Entwicklung der Geflügelpreise .....	5
<b>IV</b> .....	<b>Geflügel – Markt Österreich</b> .....	<b>6</b>
	C) Geflügelschlachtungen .....	6
	D) Bruteinlagen und Kückenschlupf .....	6
	F) Marktpreise für Futtermittelmischungen .....	7
<b>V</b> .....	<b>Grafiken, Markt &amp; Preise International/National</b> .....	<b>7</b>
	G) EU: Geflügelpreise in EUR/100 kg – Vergleich Österreich/EU.....	7
	H) Österreich – monatliche Schlachtungen .....	8
	I) Europäische Union: Eierpreise .....	9
	J) Europäische Union: Geflügelpreise .....	10
	K) Repräsentative Einfuhrpreise.....	11

## I MARKTÜBERSICHT

### **Gute Nachfrage durch beginnende Backsaison begünstigt**

Die gute Nachfrage konnte in der Bodenhaltung ohne weiteres gedeckt werden. Zusätzlich sorgten diverse Aktionen im Lebensmittelhandel für eine weitere Belebung am heimischen Eiermarkt. Im November wurde auch die private Backsaison eingeleitet. Kekse und diverse andere süße Verführungen werden für die bevorstehende Adventzeit gebacken und kreierte. Eier aus Freilandhaltung waren ebenfalls ausreichend verfügbar. Hingegen war das Angebot bei Biofreilandeiern etwas knapp.

Marktexperten gehen von einer weiteren Steigerung der Nachfrage sowie von steigenden Preisen aus. Grund dafür die private Weihnachtsbäckerei. Die Eierpreisverhandlungen gestalten sich gegenwärtig relativ schwierig. Der größte Teil der Eierproduktion ist in mehr oder weniger langfristigen Verträgen gebunden. Oft werden die Preise mit dem Lebensmittelhandel für ein Jahr festgelegt. Dieser Vereinbarungen sorgen am Markt zwar für eine gewisse Sicherheit und Stabilität aber bewirken auch einen gewissen Verlust an Flexibilität um auf aktuelle Marktveränderungen umgehend reagieren zu können.

Quelle: EZG Frischei

### **Deutschland: Eierproduktion im Plus**

Die deutsche Eierproduktion ist 2015 auf 14,09 Milliarden Eier angewachsen, das sind 1,3 % mehr als 2014. Die Legeleistung je Henne und Jahr ist um zwei Eier gestiegen. Außerdem wurden mehr Legehennen eingestallt. Allerdings gibt es mehr Hennen in zweiter Legeperiode bzw. hat die Zeitdauer der Legeperioden zugenommen. Mit weniger eingestellten Junghennen wurden mehr Eier erzeugt. Verbrauch wurden allerdings „nur“ 18,63 Milliarden Eier, das sind um 0,6 % weniger als im Jahr 2014. Das entspricht nun einem Pro-Kopf-Verbrauch von 229 Eiern, also um zwei Eier pro Einwohner weniger als im Vorjahr.

Quelle: MEG

### **Im November mischte die Gans am heimischen Geflügelmarkt stark mit**

Der Absatz von Geflügelfleisch reagierte nicht auf den medialen Aufschrei, dass Fleisch krebserregend sei. Die Veröffentlichung der angeblichen WHO Studien sorgte für umfangreiche und emotionale Diskussionen. Das Geflügelfleisch war bei diesen Studien etwas außen vor, da hauptsächlich von rotem Fleisch die Rede war.

Aktuell liegen bei Masthühnern die Bruteinlagen und die Schlachtungen deutlich im Plus. Diese Entwicklung bzw. dieser Trend dürfte sich auch im vierten Quartal 2015 abzeichnen. Die Einstellungen von Truthühnern sind jedoch demgegenüber deutlich niedriger. Für das Jahr 2015 wird ein Minus von über sieben Prozent angenommen. Österreichisches Truthahnfleisch wird im Handel zwar schnell abgesetzt, dennoch drängen heimische Schlachtbetriebe auf eine Reduktion der Erzeugerpreise. Die heimische Gänseerzeugung konnte heuer gesteigert werden. Die Nachfrage nach regionaler, frischer Ware ab Hof ist zufriedenstellend. Die Gans wird als Lockmittel von Gastrolieferanten und im Lebensmittelhandel immer mehr genutzt. In der Geflügelproduktion laufen die Vorbereitungen auf das Weihnachtsgeschäft auf Hochtouren.

Quelle: GGÖ

## II EIER – PREISBERICHT ÖSTERREICH

### A) Monatliche Entwicklung der Packstellenabgabepreise

in EUR/100 Stück

BODENHALTUNG konventionell													
Gewichtskl.		Jän.	Feb.	März	April	Mai	Juni	Juli	Aug.	Sept.	Okt.	Nov.	Dez.
XL	2013	14,68	14,69	14,66	14,66	13,77	13,49	12,80	12,65	13,05	13,17	13,30	13,41
	2014	14,17	14,13	14,16	14,21	13,81	13,86	13,83	13,78	13,77	13,81	13,37	13,37
	<b>2015</b>	<b>13,38</b>	<b>13,36</b>	<b>13,35</b>	<b>13,23</b>	<b>12,42</b>	<b>12,44</b>	<b>12,35</b>	<b>12,51</b>	<b>12,66</b>	<b>12,95</b>	<b>12,74</b>	
L	2013	11,97	12,00	12,00	11,97	11,47	11,31	10,74	10,73	11,15	11,24	11,40	11,50
	2014	11,71	11,78	11,63	11,60	11,27	11,25	11,32	11,39	11,31	11,32	10,96	10,99
	<b>2015</b>	<b>10,94</b>	<b>11,01</b>	<b>11,01</b>	<b>10,90</b>	<b>10,70</b>	<b>10,74</b>	<b>10,73</b>	<b>10,82</b>	<b>10,96</b>	<b>11,16</b>	<b>10,99</b>	
M	2013	9,76	10,11	10,35	10,24	9,20	8,91	8,23	8,10	8,34	8,46	8,55	8,86
	2014	10,39	10,45	10,49	10,52	10,04	9,96	9,91	9,94	9,92	9,91	9,58	9,59
	<b>2015</b>	<b>9,59</b>	<b>9,57</b>	<b>9,62</b>	<b>9,46</b>	<b>8,92</b>	<b>8,91</b>	<b>8,88</b>	<b>8,95</b>	<b>9,07</b>	<b>9,22</b>	<b>9,11</b>	
S	2013	8,05	8,09	8,08	8,11	7,89	7,82	7,37	7,25	7,06	7,20	7,34	7,91
	2014	7,86	8,17	8,11	7,98	7,54	7,57	7,57	7,63	7,69	7,71	7,42	7,55
	<b>2015</b>	<b>7,63</b>	<b>7,58</b>	<b>7,57</b>	<b>7,80</b>	<b>7,95</b>	<b>7,25</b>	<b>7,17</b>	<b>7,02</b>	<b>7,14</b>	<b>7,64</b>	<b>7,29</b>	

Quelle: AMA

FREILAND													
Gewichtskl.		Jän.	Feb.	März	April	Mai	Juni	Juli	Aug.	Sept.	Okt.	Nov.	Dez.
XL	2013	15,94	16,16	16,31	16,38	15,39	15,13	14,58	14,33	14,73	14,92	15,46	15,65
	2014	15,97	16,25	16,23	16,42	16,07	16,16	16,25	16,50	16,32	16,28	15,89	15,97
	<b>2015</b>	<b>15,97</b>	<b>15,77</b>	<b>15,67</b>	<b>15,87</b>	<b>15,65</b>	<b>15,42</b>	<b>15,28</b>	<b>15,36</b>	<b>15,76</b>	<b>15,81</b>	<b>15,56</b>	
L	2013	15,52	15,64	15,51	15,51	14,79	14,77	14,05	13,91	14,02	14,19	14,45	14,50
	2014	15,40	15,25	15,33	15,39	15,07	15,11	15,23	15,23	15,11	15,16	14,87	14,84
	<b>2015</b>	<b>14,90</b>	<b>14,69</b>	<b>14,94</b>	<b>14,49</b>	<b>14,68</b>	<b>14,32</b>	<b>14,15</b>	<b>14,28</b>	<b>14,56</b>	<b>14,72</b>	<b>14,44</b>	
M	2013	13,28	13,80	14,04	13,32	12,82	12,52	11,87	12,57	11,90	11,80	12,10	12,21
	2014	13,63	13,58	13,90	13,99	13,43	13,20	12,83	12,81	13,29	12,91	12,75	12,79
	<b>2015</b>	<b>12,75</b>	<b>12,65</b>	<b>12,88</b>	<b>12,53</b>	<b>12,32</b>	<b>12,13</b>	<b>11,69</b>	<b>11,86</b>	<b>12,22</b>	<b>12,40</b>	<b>12,67</b>	
S	2013	11,30	11,85	12,30	12,66	12,47	12,03	11,94	11,48	11,35	11,63	11,38	12,24
	2014	11,00	13,04	12,46	11,60	11,86	10,63	10,61	11,18	11,18	9,66	10,91	11,82
	<b>2015</b>	<b>12,50</b>	<b>12,60</b>	<b>11,71</b>	<b>12,11</b>	<b>6,36</b>	<b>8,69</b>	<b>9,66</b>	<b>10,16</b>	<b>10,59</b>	<b>11,06</b>	<b>11,67</b>	

Quelle: AMA

FREILAND bio													
Gewichtskl.		Jän.	Feb.	März	April	Mai	Juni	Juli	Aug.	Sept.	Okt.	Nov.	Dez.
<b>XL</b>	2013	20,43	20,33	20,59	20,70	20,79	20,61	20,68	20,64	20,42	20,47	20,46	20,47
	2014	20,35	20,34	20,22	20,46	20,51	20,46	20,40	20,56	20,43	20,30	20,29	20,30
	<b>2015</b>	<b>20,27</b>	<b>20,24</b>	<b>20,24</b>	<b>20,29</b>	<b>20,33</b>	<b>20,36</b>	<b>20,50</b>	<b>20,63</b>	<b>20,38</b>	<b>20,29</b>	<b>20,36</b>	
<b>L</b>	2013	20,22	20,22	20,32	20,30	20,28	20,26	20,22	20,28	20,21	20,23	20,23	20,28
	2014	20,19	20,29	20,21	20,31	20,35	20,45	20,40	20,31	20,28	20,30	20,32	20,39
	<b>2015</b>	<b>20,48</b>	<b>20,37</b>	<b>20,32</b>	<b>20,29</b>	<b>20,38</b>	<b>20,39</b>	<b>20,41</b>	<b>20,54</b>	<b>20,40</b>	<b>20,31</b>	<b>20,30</b>	
<b>M</b>	2013	19,28	19,37	19,50	19,32	19,29	19,27	19,03	19,00	19,04	19,20	19,31	19,40
	2014	19,40	19,29	19,31	19,49	19,46	19,40	19,02	19,05	19,10	19,42	19,56	19,63
	<b>2015</b>	<b>19,64</b>	<b>19,49</b>	<b>19,34</b>	<b>19,17</b>	<b>19,08</b>	<b>19,01</b>	<b>18,89</b>	<b>19,32</b>	<b>18,93</b>	<b>18,95</b>	<b>19,05</b>	
<b>S</b>	* aus Datenschutzgründen kann der Preis der Gewichtsklasse S für Eier aus biologischer Erzeugung nicht mehr veröffentlicht werden												

Quelle: AMA

### III GEFLÜGEL – PREISBERICHT ÖSTERREICH

#### B) Monatliche Entwicklung der Geflügelpreise

in EUR/kg

<b>Bratf./lose</b>	<b>Jän.</b>	<b>Feb.</b>	<b>März</b>	<b>April</b>	<b>Mai</b>	<b>Juni</b>	<b>Juli</b>	<b>Aug.</b>	<b>Sept.</b>	<b>Okt.</b>	<b>Nov.</b>	<b>Dez.</b>
2013	2,41	2,31	2,32	2,34	2,35	2,35	2,33	2,34	2,35	2,36	2,36	2,36
2014	2,34	2,35	2,35	2,33	2,34	2,34	2,32	2,33	2,33	2,35	2,34	2,34
<b>2015</b>	<b>2,25</b>	<b>2,12</b>	<b>2,10</b>	<b>2,10</b>	<b>2,10</b>	<b>2,10</b>	<b>2,09</b>	<b>2,09</b>	<b>2,10</b>	<b>2,11</b>	<b>2,10</b>	
<b>Bratf./Tasse</b>	<b>Jän.</b>	<b>Feb.</b>	<b>März</b>	<b>April</b>	<b>Mai</b>	<b>Juni</b>	<b>Juli</b>	<b>Aug.</b>	<b>Sept.</b>	<b>Okt.</b>	<b>Nov.</b>	<b>Dez.</b>
2013	2,53	2,45	2,41	2,39	2,42	2,40	2,36	2,38	2,36	2,39	2,40	2,40
2014	2,37	2,52	2,41	2,37	2,40	2,37	2,40	2,40	2,40	2,43	2,43	2,42
<b>2015</b>	<b>2,36</b>	<b>2,26</b>	<b>2,26</b>	<b>2,25</b>	<b>2,26</b>	<b>2,23</b>	<b>2,23</b>	<b>2,24</b>	<b>2,24</b>	<b>2,25</b>	<b>2,25</b>	
<b>Grillf./lose</b>	<b>Jän.</b>	<b>Feb.</b>	<b>März</b>	<b>April</b>	<b>Mai</b>	<b>Juni</b>	<b>Juli</b>	<b>Aug.</b>	<b>Sept.</b>	<b>Okt.</b>	<b>Nov.</b>	<b>Dez.</b>
2013	2,28	2,30	2,30	2,30	2,33	2,34	2,32	2,33	2,32	2,31	2,28	2,29
2014	2,27	2,28	2,28	2,27	2,31	2,30	2,30	2,30	2,30	2,31	2,27	2,25
<b>2015</b>	<b>2,20</b>	<b>2,20</b>	<b>2,17</b>	<b>2,17</b>	<b>2,17</b>	<b>2,18</b>	<b>2,17</b>	<b>2,17</b>	<b>2,18</b>	<b>2,17</b>	<b>2,17</b>	
<b>Grillf./Tasse</b>	<b>Jän.</b>	<b>Feb.</b>	<b>März</b>	<b>April</b>	<b>Mai</b>	<b>Juni</b>	<b>Juli</b>	<b>Aug.</b>	<b>Sept.</b>	<b>Okt.</b>	<b>Nov.</b>	<b>Dez.</b>
2013	2,64	2,64	2,75	2,72	2,71	2,67	2,66	2,68	2,71	2,73	2,71	2,75
2014	2,72	2,71	2,62	2,62	2,62	2,61	2,57	2,58	2,60	2,62	2,62	2,57
<b>2015</b>	<b>2,54</b>	<b>2,44</b>	<b>2,44</b>	<b>2,43</b>	<b>2,43</b>	<b>2,42</b>	<b>2,42</b>	<b>2,41</b>	<b>2,42</b>	<b>2,48</b>	<b>2,46</b>	
<b>Truthahnbrust</b>	<b>Jän.</b>	<b>Feb.</b>	<b>März</b>	<b>April</b>	<b>Mai</b>	<b>Juni</b>	<b>Juli</b>	<b>Aug.</b>	<b>Sept.</b>	<b>Okt.</b>	<b>Nov.</b>	<b>Dez.</b>
2013	6,92	6,90	6,94	6,77	6,86	6,95	6,87	6,92	6,92	6,94	7,13	7,04
2014	7,06	7,03	7,03	7,04	7,04	7,02	7,08	7,03	7,03	7,03	6,93	6,99
<b>2015</b>	<b>6,83</b>	<b>6,92</b>	<b>6,97</b>	<b>6,93</b>	<b>6,91</b>	<b>6,98</b>	<b>7,10</b>	<b>6,98</b>	<b>6,92</b>	<b>7,04</b>	<b>7,04</b>	

Quelle: AMA, Meldungen von Schlachtbetrieben

## IV GEFLÜGEL – MARKT ÖSTERREICH

### C) Geflügelschlachtungen in 1.000 Stück

Brat- und Backhühner, Suppenhühner*													
Schlacht.	Jän.	Feb.	März	April	Mai	Juni	Juli	Aug.	Sept.	Okt.	Nov.	Dez.	Jahr
2013	5.973	5.061	6.053	6.437	7.051	6.038	6.688	6.538	5.953	6.577	5.891	6.049	74.309
2014	6.215	5.509	5.878	6.629	7.239	6.612	6.904	6.231	6.496	6.651	5.954	6.637	76.955
2015	6.941	5.703	6.425	6.823	7.453	7.390	6.878	6.315	6.506	7.020			
Diff. %	11,7	3,5	9,3	2,9	3,0	11,8	0,4	1,4	0,2	5,5			

Quelle: Statistik Austria

### D) Bruteinlagen und Kückenschlupf in 1.000 Stück

LEGERASSEN – Bruteinlagen / Kückenschlupf													
Einlagen	Jän.	Feb.	März	April	Mai	Juni	Juli	Aug.	Sept.	Okt.	Nov.	Dez.	Jahr
2013	2.787	2.059	1.567	2.030	2.568	1.763	1.648	1.638	1.803	1.218	990	2.116	22.187
2014	2.373	2.175	1.989	2.775	1.366	1.623	1.773	1.907	1.798	1.258	1.757	2.226	23.020
2015	2.163	2.123	2.154	2.630	1.980	2.222	1.919	1.872	1.183	2.121			
Schlupf	Jän.	Feb.	März	April	Mai	Juni	Juli	Aug.	Sept.	Okt.	Nov.	Dez.	Jahr
2013	1.938	1.767	1.650	1.271	2.144	1.521	1.340	1.044	1.411	1.492	787	650	17.015
2014	2.083	1.828	1.928	1.903	1.624	1.472	1.296	1.334	1.324	1.588	863	1.545	18.788
2015	1.737	2.138	1.716	2.527	1.580	1.718	1.740	1.356	1.702	571			

MASTRASSEN – Bruteinlagen / Kückenschlupf													
Einlagen	Jän.	Feb.	März	April	Mai	Juni	Juli	Aug.	Sept.	Okt.	Nov.	Dez.	Jahr
2013	8.033	5.572	6.902	6.672	8.535	6.854	8.000	6.813	6.614	7.880	6.177	6.310	84.362
2014	8.188	6.637	6.404	8.256	6.698	7.219	8.690	7.300	7.238	8.937	7.315	8.511	91.393
2015	7.676	7.603	7.839	8.936	7.605	7.580	9.254	7.698	8.838	7.857			
Schlupf	Jän.	Feb.	März	April	Mai	Juni	Juli	Aug.	Sept.	Okt.	Nov.	Dez.	Jahr
2013	6.051	4.249	5.202	5.254	6.314	5.048	6.371	4.974	5.115	6.031	4.603	4.741	63.953
2014	6.119	4.831	4.959	6.180	5.273	5.665	6.984	5.519	5.517	7.012	5.181	6.576	69.816
2015	5.636	6.020	5.968	7.084	5.865	5.684	7.254	5.589	7.174	5.557			

Quelle: Statistik Austria

## F) Marktpreise für Futtermittelmischungen in EUR/ 100 kg ohne USt. - frei Betrieb

Alleinfuttermittel für Hühner

MASTHÜNERKÜCKEN – Broiler*												
	Jän.	Feb.	März	April	Mai*	Juni	Juli	Aug.	Sept.	Okt.	Nov.	Dez.
2013	43,35	40,75	44,36	43,74	43,80	44,01	44,04	43,93	43,47	42,49	41,91	42,20
2014	42,19	41,14	39,27	39,40	39,26	39,37	39,21	38,67	38,23	37,51	37,08	37,12
2015	36,99	37,69	37,56	37,34	36,70	36,49	36,52	35,97	36,49	36,63		

LEGEHENNEN**												
	Jän.	Feb.	März	April	Mai**	Juni	Juli	Aug.	Sept.	Okt.	Nov.	Dez.
2013	36,28	36,14	35,32	35,06	34,88	35,02	36,69	35,98	35,45	34,27	33,07	33,09
2014	33,10	33,12	33,04	33,22	33,12	33,05	32,99	33,28	32,27	32,06	30,68	30,30
2015	30,09	30,31	30,19	30,29	30,21	30,17	30,45	30,51	31,09	30,58		

\* Normtyp für Masthühner, gewogenes Mittel aller Mastabschnitte; ab Mai 2010 – Masthühnerkückenfutter (Phase 2)

\*\* Normtyp für Legehennen; ab Mai 2010 – Legehennenfutter (mindestens 18% Rohprotein, 0,40 Methionin)

Quelle: AMA

## V GRAFIKEN, MARKT & PREISE INTERNATIONAL/NATIONAL

### G) EU: Geflügelpreise in EUR/100 kg – Vergleich Österreich/EU

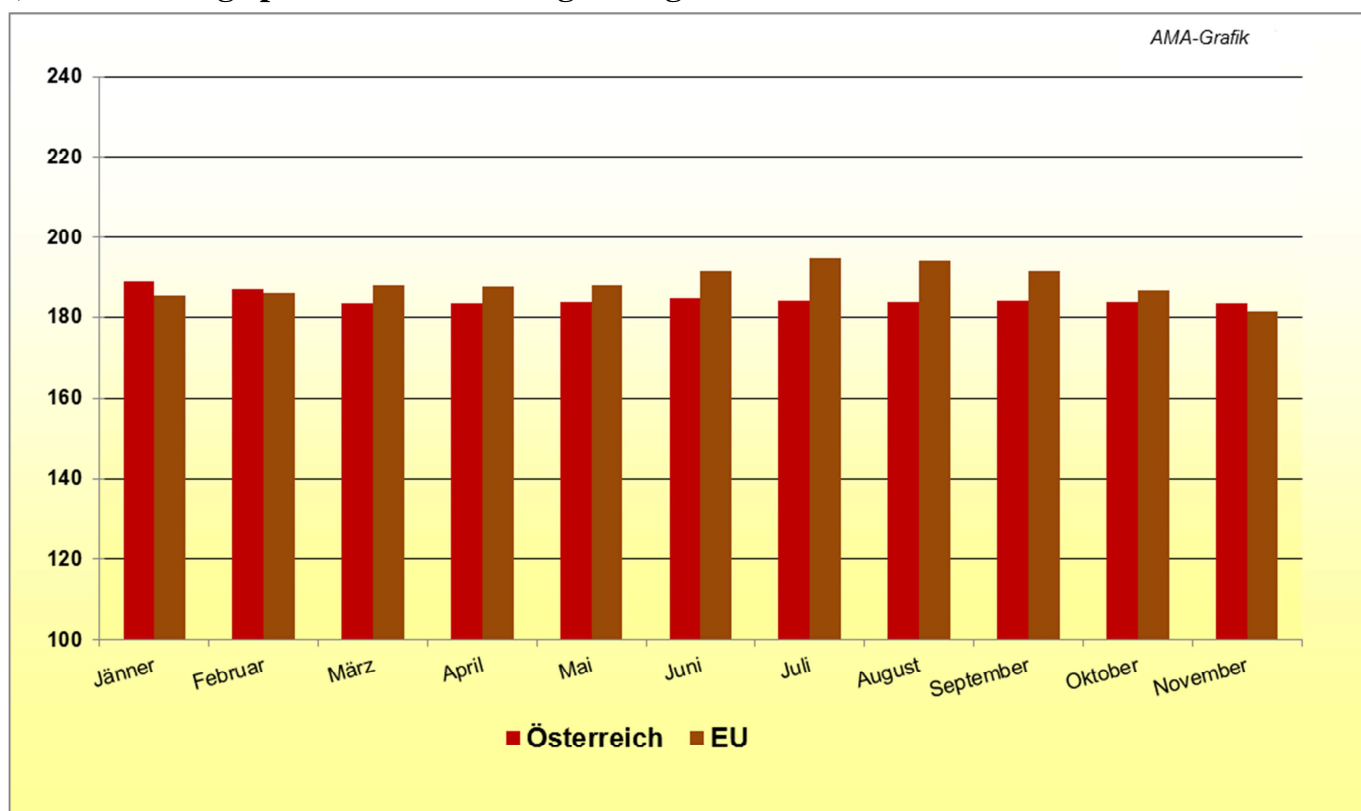

Quelle: AMA

## H) Österreich – monatliche Schlachtungen

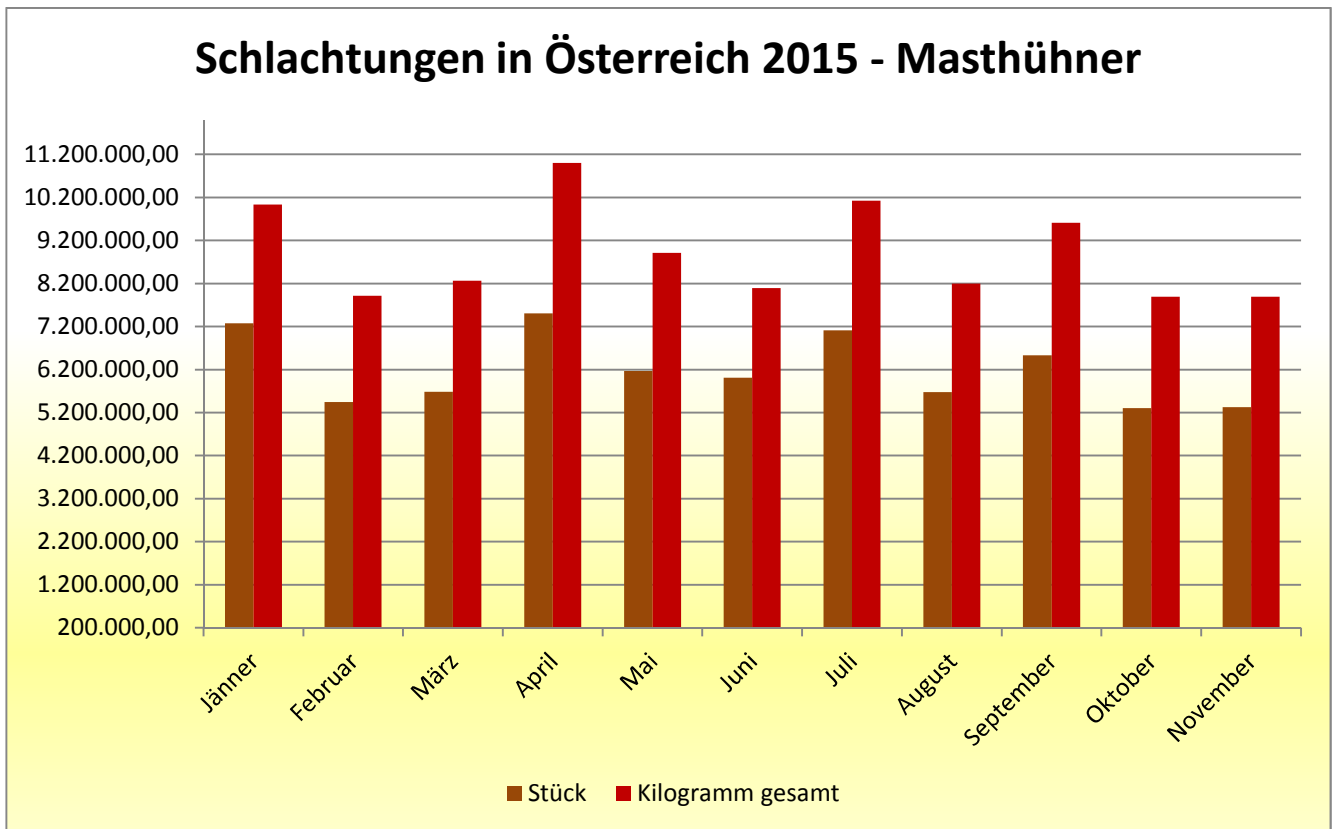

Quelle: AMA

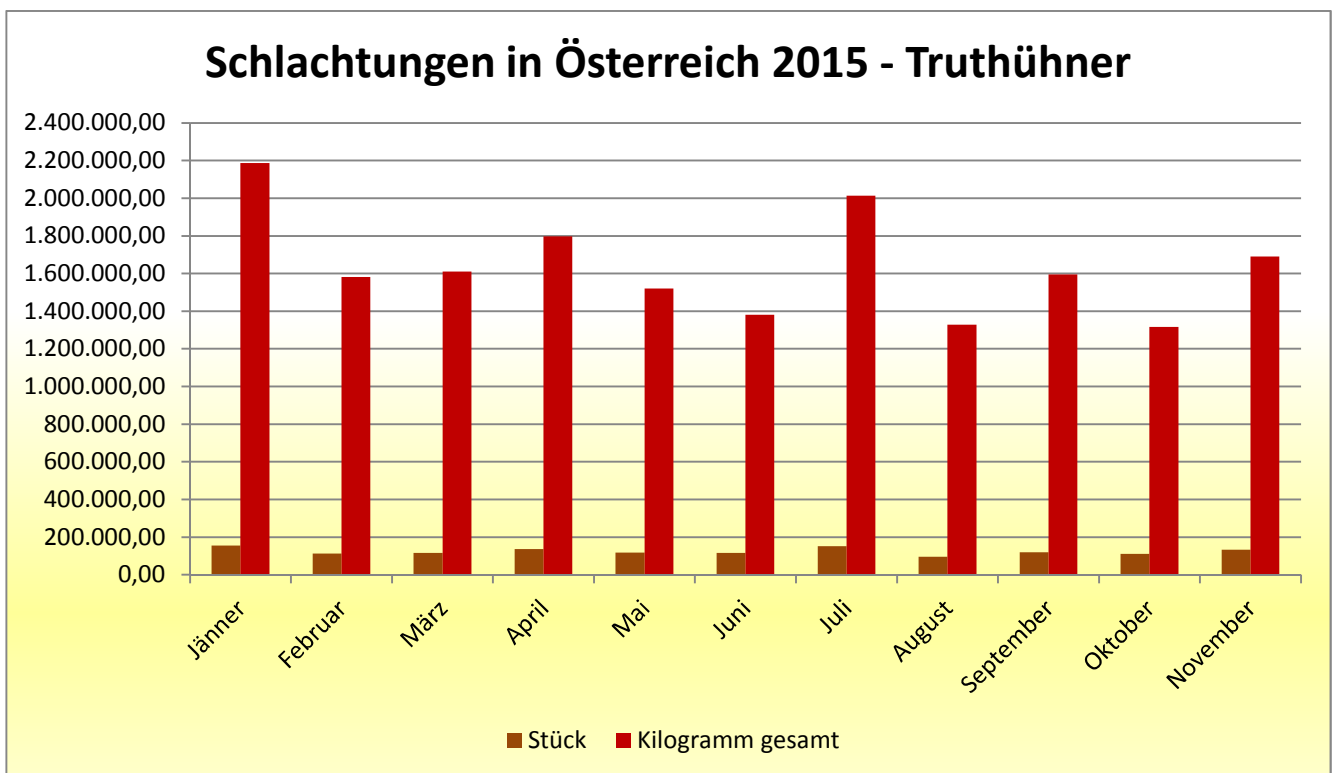

Quelle: AMA



**I) Europäische Union: Eierpreise in EUR/ 100 kg**

Gewichtsklassen L und M

Land	I	II	III	IV	V	VI	VII	VIII	IX	X	XI	XII
Belgien 2014	89,22	93,66	99,15	91,47	88,77	98,38	102,11	89,62	99,40	107,29	112,87	118,53
Belgien 2015	105,76	107,43	106,91	96,04	94,24	114,58	121,66	114,42	117,44	111,96	110,47	
Bulgarien 2014	111,28	106,83	115,57	108,18	91,37	90,39	110,91	112,82	114,33	123,81	123,62	119,67
Bulgarien 2015	123,01	120,31	119,54	113,74	91,42	99,02	115,81	115,21	122,40	121,26	121,54	
Tschechien 2014	103,61	102,44	108,00	107,93	99,66	94,09	93,99	94,69	100,17	111,33	115,76	120,82
Tschechien 2015	115,82	114,19	112,82	102,30	94,29	97,30	104,90	107,01	107,79	111,82	114,42	
Dänemark 2014	171,55	171,53	171,50	171,45	171,49	171,60	171,66	171,69	171,93	171,93	172,00	172,05
Dänemark 2015	172,03	171,82	171,61	171,44	171,55	171,57	171,54	171,52	171,56	171,58	171,58	
Deutschland 2014	112,75	121,69	123,78	119,22	104,84	107,55	104,57	96,62	106,98	107,80	112,40	125,23
Deutschland 2015	119,06	123,86	135,98	112,89	100,83	127,57	122,89	118,93	118,91	112,24	113,43	
Estland 2014	127,97	125,50	122,99	130,26	123,38	122,86	123,86	118,63	118,68	117,83	118,09	118,02
Estland 2015	119,09	118,83	124,12	120,42	114,51	114,59	114,00	116,97	115,17	113,82	114,03	
Griechenland 2014	159,99	156,28	155,83	157,61	156,40	156,58	156,96	156,52	158,89	161,31	162,09	160,14
Griechenland 2015	159,87	160,77	163,24	162,51	160,29	160,00	160,51	161,58	161,56	160,93	160,93	
Spanien 2014	106,61	107,83	106,30	101,59	97,18	101,09	106,68	102,61	105,77	105,51	113,61	120,26
Spanien 2015	106,92	95,01	94,68	90,55	84,45	109,04	114,63	114,36	110,75	104,41	106,34	
Frankreich 2014	103,78	98,75	102,57	95,45	94,54	101,45	107,72	102,06	110,02	104,88	116,94	129,56
Frankreich 2015	119,34	111,98	112,85	104,40	96,43	118,04	128,29	123,71	128,27	115,66	117,49	
Kroatien 2014	164,71	165,61	161,42	159,85	163,45	162,17	160,11	161,72	157,57	159,43	159,37	157,03
Kroatien 2015	158,88	157,90	154,91	160,92	163,52	161,78	160,41	162,74	170,14	172,57	172,78	
Irland 2014	132,28	132,28	132,28	138,81	143,80	143,80	143,45	142,90	140,88	138,56	138,56	140,01
Irland 2015	141,20	139,08	138,23	138,47	138,89	138,89	140,92	142,20	142,20	142,20	135,02	
Italien 2014	218,05	216,95	217,67	206,90	202,10	201,97	204,06	204,96	204,57	206,55	206,55	206,55
Italien 2015	199,99	197,11	199,01	188,83	166,52	168,89	174,22	174,90	176,74	176,39	176,39	
Zypern 2014	177,32	177,32	177,32	177,32	177,32	177,32	177,32	177,32	177,32	177,32	177,32	177,32
Zypern 2015	177,32	177,32	177,32	177,32	177,32	177,32	177,32	175,36	174,73	174,73	174,73	
Lettland 2014	118,68	122,76	120,61	122,92	104,28	113,72	117,33	117,71	120,42	124,61	126,28	131,14
Lettland 2015	121,34	118,25	121,77	108,42	101,39	105,52	115,51	116,97	119,56	122,85	121,38	
Litauen 2014	114,50	112,43	112,16	105,94	98,78	100,40	107,37	109,72	110,99	110,36	111,63	114,80
Litauen 2015	121,86	116,83	113,01	99,33	94,59	102,72	109,52	106,13	109,61	112,88	114,53	
Ungarn 2014	120,23	115,68	122,53	123,41	119,16	116,23	116,99	116,06	120,64	125,20	131,23	141,36
Ungarn 2015	138,51	137,95	141,19	135,56	122,39	118,10	125,46	127,29	126,47	128,82	126,86	
Malta 2014	173,70	152,32	149,87	147,94	147,77	134,80	129,89	131,40	132,05	138,84	141,94	148,67
Malta 2015	134,58	152,30	149,63	140,98	141,36	142,14	143,57	143,57	179,26	190,36	190,68	
Niederlande 2014	91,68	96,71	102,00	93,47	90,16	100,47	100,84	89,97	100,67	108,94	114,83	120,26
Niederlande 2015	107,90	109,00	108,94	97,67	95,87	116,17	123,39	115,97	118,83	113,39	112,66	
Österreich 2014 1)	177,50	177,66	177,95	177,07	173,58	170,03	170,32	170,78	170,21	169,91	167,13	165,02
Österreich 2015 1)	164,41	164,86	165,39	164,92	156,51	156,94	156,72	157,76	158,36	162,06	160,38	
Polen 2014	119,32	123,06	119,16	121,37	119,43	121,40	124,02	124,10	128,93	130,42	132,73	136,39
Polen 2015	133,31	137,02	134,41	133,60	129,91	134,30	142,16	136,15	142,02	134,32	135,55	
Portugal 2014	111,79	111,42	112,29	103,84	103,41	110,96	117,58	110,07	112,43	110,77	127,42	136,84
Portugal 2015	121,69	114,14	113,76	106,66	98,53	126,98	131,38	130,87	133,07	128,31	128,31	
Rumänien 2014	106,85	104,93	98,71	103,48	95,34	87,64	90,77	96,90	100,37	109,00	117,29	120,91
Rumänien 2015	117,93	111,93	97,79	91,99	82,02	85,64	96,36	107,73	110,61	110,78	109,12	
Slowenien 2014	141,93	141,60	145,73	145,18	138,18	139,34	139,09	141,42	142,80	145,32	146,32	145,97
Slowenien 2015	142,12	140,68	145,98	144,29	139,19	144,63	140,14	144,09	145,22	131,42	138,50	
Slowakei 2014	109,53	106,00	106,36	102,01	95,54	98,59	100,78	106,09	108,09	114,47	118,01	125,16
Slowakei 2015	122,82	116,86	116,16	108,27	100,35	98,98	101,31	105,16	110,88	113,83	116,48	
Finnland 2014	156,78	146,83	144,48	144,15	141,54	143,19	143,04	142,77	140,00	137,97	136,70	137,06
Finnland 2015	137,94	144,08	150,21	147,94	155,37	152,76	152,30	151,82	153,85	157,56	157,70	
Schweden 2014	202,81	199,59	199,99	200,80	200,62	198,22	194,75	196,52	200,87	199,38	202,59	198,99
Schweden 2015	197,60	199,32	202,20	201,81	199,81	205,21	203,32	199,16	202,27	204,79	205,17	
Ver. Königreich 2014	137,21	137,71	136,62	136,43	138,01	139,95	137,97	137,32	138,24	137,08	136,78	137,09
Ver. Königreich 2015	139,99	145,08	148,42	146,38	146,73	146,83	149,90	148,65	145,14	144,76	149,92	
EU 2014	127,39	128,29	129,25	125,22	120,76	123,48	125,44	122,29	127,12	128,79	133,63	139,15
EU 2015	132,69	131,01	132,35	124,17	116,42	129,09	134,06	132,20	133,80	129,35	126,92	

Quelle: Europäische Kommission 1) Eier aus Bodenhaltung

**J) Europäische Union: Geflügelpreise in EUR/ 100 kg**

mit 65 % Fleischanteil

Land	I	II	III	IV	V	VI	VII	VIII	IX	X	XI	XII
Belgien 2014	175,00	177,54	181,16	182,10	177,65	180,57	184,35	176,61	167,23	159,71	168,00	169,13
Belgien 2015	174,35	170,57	174,58	175,33	168,68	182,90	178,00	176,84	175,57	162,55	163,13	
Bulgarien 2014	143,68	147,50	144,62	153,47	146,72	154,46	162,64	161,55	159,91	160,68	150,60	151,18
Bulgarien 2015	154,17	154,08	151,52	152,09	146,21	148,97	154,18	153,92	146,20	149,69	152,66	
Tschechien 2014	182,49	183,21	183,76	182,97	183,79	183,10	183,41	180,54	181,87	181,39	180,48	180,46
Tschechien 2015	178,21	180,22	180,64	181,21	181,73	182,35	183,95	183,52	183,52	183,51	183,70	
Dänemark 2014	258,73	251,23	252,76	249,98	253,94	254,17	246,38	251,38	251,57	252,44	254,52	245,89
Dänemark 2015	253,49	248,82	250,41	237,25	248,63	250,78	237,46	244,77	249,36	252,17	242,56	
Deutschland 2014	266,00	266,00	266,71	267,00	267,87	268,00	268,00	268,90	265,17	263,39	260,20	260,00
Deutschland 2015	260,00	259,29	259,06	261,20	262,00	262,00	262,00	260,13	260,00	260,00	260,00	
Estland 2014	-	-	-	-	-	-	-	-	187,99	187,25	188,77	189,13
Estland 2015	180,67	178,39	189,92	189,62	185,77	180,85	177,05	176,26	176,63	177,71	190,42	
Griechenland 2014	201,46	199,63	201,31	198,61	198,76	199,95	199,87	199,06	198,98	198,66	200,55	202,98
Griechenland 2015	199,44	198,58	198,60	199,84	197,55	198,08	198,29	201,22	203,71	203,88	203,93	
Spanien 2014	178,00	183,85	192,08	194,20	194,11	182,96	170,59	169,64	164,36	157,49	149,85	157,15
Spanien 2015	165,03	170,95	171,09	171,24	167,90	174,25	180,93	183,58	175,70	162,16	157,10	
Frankreich 2014	225,00	225,00	227,87	230,00	221,97	220,00	220,00	220,00	219,43	215,00	215,00	212,71
Frankreich 2015	210,00	214,82	217,81	220,00	222,03	225,00	225,00	225,00	225,00	225,00	225,00	
Kroatien 2014	191,32	190,32	187,22	186,79	185,75	184,78	185,68	183,96	185,58	182,91	182,82	183,28
Kroatien 2015	183,58	183,21	183,20	186,98	186,90	184,18	185,20	184,46	181,47	180,21	177,10	
Irland 2014	180,00	180,00	180,00	180,00	180,00	180,00	180,00	180,00	180,00	180,00	180,00	180,00
Irland 2015	180,00	180,00	180,00	180,00	180,00	180,00	180,00	180,00	180,00	180,00	180,00	
Italien 2014	241,69	227,50	223,55	225,00	229,84	237,50	234,69	226,37	210,50	207,66	216,00	214,44
Italien 2015	214,23	201,52	206,21	217,17	215,00	221,33	213,71	210,65	207,13	201,05	185,67	
Zypern 2014	257,11	258,54	258,72	258,30	258,30	258,28	258,28	258,32	258,32	258,32	258,32	258,32
Zypern 2015	258,32	257,91	256,39	256,25	255,18	255,05	255,09	255,00	253,85	253,45	253,60	
Lettland 2014	169,68	179,43	179,55	180,08	179,71	178,79	176,31	176,18	177,88	176,58	176,27	174,75
Lettland 2015	173,10	169,32	168,91	164,78	161,51	168,38	159,66	158,66	157,61	160,66	162,01	
Litauen 2014	146,27	146,64	145,42	148,50	144,96	147,55	148,19	149,54	147,63	141,74	143,37	150,01
Litauen 2015	148,99	151,48	151,27	151,32	150,85	152,17	153,00	150,88	150,37	144,64	141,73	
Ungarn 2014	168,23	163,63	162,21	163,23	163,30	163,95	161,95	159,77	159,19	161,18	164,09	158,61
Ungarn 2015	155,57	157,10	157,37	157,91	154,76	153,28	153,92	151,94	151,98	152,47	150,15	
Malta 2014	222,30	221,25	221,25	221,25	221,25	222,46	222,50	222,50	222,50	222,50	221,33	222,50
Malta 2015	221,25	223,66	223,51	220,00	218,87	218,75	218,75	218,75	222,75	223,75	223,75	
Niederlande 2014	200,84	205,64	208,81	209,00	210,29	211,00	211,00	208,74	206,00	201,81	197,50	196,00
Niederlande 2015	196,00	196,00	196,00	196,00	196,00	196,33	201,00	201,00	201,00	198,00	193,59	
Österreich 2014	193,83	194,33	194,92	193,94	197,66	198,19	196,49	197,24	196,75	198,54	194,37	192,24
Österreich 2015	189,18	187,01	183,63	183,64	184,11	184,78	184,15	184,09	184,46	184,04	183,63	
Polen 2014	130,39	141,02	137,24	137,13	137,00	150,81	146,05	148,64	133,21	125,12	122,11	124,73
Polen 2015	121,10	127,57	132,41	125,15	131,91	138,67	138,98	142,74	132,94	125,02	119,17	
Portugal 2014	164,26	165,57	159,84	168,87	165,00	161,43	156,74	158,65	155,70	146,74	147,67	149,61
Portugal 2015	167,45	157,36	146,87	155,90	161,87	156,73	160,10	172,03	160,03	154,61	151,79	
Rumänien 2014	158,31	161,69	163,70	165,67	168,83	172,12	174,70	171,35	169,78	166,41	158,94	155,85
Rumänien 2015	148,11	149,30	147,87	146,07	143,51	149,99	152,34	154,34	154,84	156,43	155,13	
Slowenien 2014	204,98	204,51	202,22	192,86	197,51	200,06	199,10	199,13	199,09	203,83	203,84	197,15
Slowenien 2015	202,81	203,74	203,00	199,11	197,70	193,53	197,81	195,31	197,83	198,51	197,27	
Slowakei 2014	186,33	187,67	175,78	180,81	192,39	183,80	182,09	181,64	182,17	174,15	166,36	169,69
Slowakei 2015	173,71	178,46	170,77	179,20	173,40	174,28	168,47	162,35	166,68	170,25	170,18	
Finnland 2014	267,86	265,55	263,51	264,71	266,03	263,97	266,32	265,44	265,17	265,74	265,99	266,75
Finnland 2015	263,89	262,13	263,61	264,92	263,53	262,99	261,75	260,19	257,88	259,63	259,91	
Schweden 2014	239,69	244,14	239,38	237,73	242,78	250,93	238,44	248,45	235,92	241,15	242,35	231,27
Schweden 2015	233,13	222,24	240,11	243,46	243,38	241,20	252,20	248,83	264,38	258,49	262,30	
Ver. Königreich 2014	156,38	158,37	157,70	159,64	161,03	159,53	178,77	161,12	162,12	167,22	169,25	162,74
Ver. Königreich 2015	174,81	177,61	181,55	180,07	189,28	183,12	181,23	166,60	168,99	166,84	172,12	
EU 2014	191,63	193,10	193,59	194,81	194,81	195,94	196,20	192,79	187,62	184,68	183,93	183,33
EU 2015	185,52	186,14	188,07	188,54	190,12	192,43	192,57	191,18	189,28	186,84	181,30	

Quelle: Europäische Kommission

**K) Repräsentative Einfuhrpreise in EUR/100 kg**

Repräsentative Einfuhrpreise gem. VO (EG) Nr. 1484/95 – Sektor Geflügelfleisch, Eier und Eialbumine (Verordnung der Kommission vom 16. Dezember 2015)

KN-Code	Warenbezeichnung	Repräsentativer Preis	Sicherheit gem. Art. 3 Abs. 3	Ursprung <sup>1)</sup>
0207 12 10	Schlachtkörper von Hühnern, genannt „Hühner 70 v. H.“, gefroren	130,10	0	AR
0207 12 90	Schlachtkörper von Hühnern, genannt „Hühner 65 v. H.“, gefroren	154,50	0	AR
		145,70	0	BR
0207 14 10	Teile von Hühnern, entbeint, gefroren	286,00	4	AR
		197,10	32	BR
		343,80	0	CL
		219,00	24	TH
0207 27 10	Teile von Truthühnern, entbeint, gefroren	329,90	0	BR
		244,70	16	CL
0408 91 80	Eier, nicht in der Schale, getrocknet	431,00	0	AR
1602 32 11	Nicht gegarte Zubereitungen von Hühnern	225,10	19	BR

<sup>1)</sup> Ursprung der Einfuhr: AR Argentinien, BR Brasilien, CL Chile, TH Thailand

Der Marktbericht Eier und Geflügel erscheint monatlich.

Dieser Bericht ist auf der Webseite der Agrarmarkt Austria ([www.ama.at](http://www.ama.at)) im Internet verfügbar.

**Impressum:**

Informationen gemäß § 5 E-Commerce Gesetz und Offenlegung gemäß § 25 Mediengesetz

Medieninhaber, Herausgeber, Vertrieb: Agrarmarkt Austria

Redaktion: GB I/Abt. 3 – Referat 8  
Dresdner Straße 70  
1200 Wien  
UID-Nr.: ATU16305503  
DVR-Nr.: 0719838  
Telefon: +43 1 33151-DW 284 bzw. DW 248  
Fax: +43 1 33151-DW 396  
E-Mail: [preismeldungen@ama.gv.at](mailto:preismeldungen@ama.gv.at)

Vertretungsbefugt:

Dipl.-Ing. Günter Griesmayr, Vorstandsvorsitzender und Vorstand für den Geschäftsbereich II  
Dr. Richard Leutner, Vorstand für den Geschäftsbereich I

Die Agrarmarkt Austria ist eine gemäß § 2 AMA-Gesetz, BGBl. Nr. 367/1992 eingerichtete juristische Person öffentlichen Rechts, deren Aufgaben im § 3 festgelegt sind. Sie unterliegt gemäß § 25 AMA-Gesetz der Aufsicht des Bundesministers für Land- und Forstwirtschaft, Umwelt und Wasserwirtschaft.

Hersteller: Eigendruck

Verlagsrechte: Die in dieser Broschüre veröffentlichten Beiträge sind urheberrechtlich geschützt. Alle Rechte sind vorbehalten. Nachdruck und Auswertung der von der AGRARMARKT AUSTRIA erhobenen Daten sind mit Quellenangabe gestattet. Alle Angaben ohne Gewähr.