



K-Ö
Gemäß des § 3 Abs. 1 Z 1 des AMA-Gesetzes 1992 (BGBl. Nr. 376/1992 i. d. g. F.)
Zertifiziertes Qualitätsmanagement-System nach ÖNORM EN ISO 9001 REG. Nr. 01537/0
Zertifiziertes Informationssicherheits-Managementsystem nach ÖNORM ISO/IEC 27001 REG Nr. 35/0
Zertifiziertes Umweltmanagement-System nach EMAS REG Nr. AT-000680 und ÖNORM EN ISO 14001 REG Nr. 02982/0

AMA
AgrarMarkt Austria

www.ama.at



Marktbericht

VIEH UND FLEISCH | 10. Woche | 04.03.2024 – 10.03.2024

10. AUSGABE 2024

Marktübersicht
Preisbericht Österreich
Markt Österreich
Markt und Preise international

I N H A L T

I.....	MARKTÜBERSICHT	3
II.....	PREISBERICHT ÖSTERREICH	5
	A) Preisbericht	5
	B) Preisbericht – Zukauf EU	9
III.....	MARKT ÖSTERREICH	10
	C) Daten aus der Rinderdatenbank	10
	D) Lebendvermarktung von Nutzkälbern, Jung -und Jährlingsrindern in Österreich	11
	E) Zuchtrinderverkäufe	11
IV.....	GRAFIK ÖSTERREICH	12
	F) Schlachtstierpreise (E-P)	12
	G) Schlachtkalbinnenpreise (E-P)	12
	H) Schlachtkuhpreise (E-P)	12
	I) Schweinehälftenpreise (S-P)	13
	J) Vergleich der Notierungspreise für Ferkel bzw. Schweine	13
	K) Schlachtkälberpreise.....	13
V.....	MARKT UND PREISE INTERNATIONAL	14
	L) EU-Preisspiegel für Schlachtvieh.....	14
	M) Preisentwicklung diverser Länder für Schlachtvieh	19

I MARKTÜBERSICHT

Schlachtrinderpreise weiter stabil

Der durchschnittliche Auszahlungspreis der Schlachthöfe (E-P) für Jungtiere sank in der Berichtswoche um 1 Cent auf EUR 4,96 je kg. Er lag um 1,4 % unter dem Niveau des Vorjahres.

Für Schlachtkühe wurde um 1 Cent je kg mehr bezahlt. Der Preis lag bei EUR 3,59 je kg und um 9,3 % unter dem Vorjahresniveau.

Der Preis für Kalbinnen sank um 1 Cent auf EUR 4,83 je kg. Damit lag der Durchschnittspreis um 1,0 % unter der Linie des Vorjahres.

Bei Schlachtkälbern stieg der Preis um 3 Cent auf EUR 6,83 je kg. Der Vergleich zur Vorjahreswoche ergab ein Plus von 6,7 %.

Preiserwartungen Rinder für die 11. KW

Laut ARGE Rind ist die Situation im Jungstierbereich ähnlich wie in den Vorwochen, allerdings stockt die Vermarktung von AMA-Gütesiegelrindern etwas. Speziell im Lebensmitteleinzelhandel konnten die anfallenden Mengen zuletzt nicht ausreichend platziert werden, der Gütesiegelzuschlag wurde leicht reduziert. Zudem konnten sich die Marktpartner nicht auf eine Notierung einigen. Bei Schlachtkühen nimmt das Angebot etwas ab. Die Nachfrage im Export ist freundlich und daher konnte die Notierung angehoben werden. Im Bereich der Schlachtkalbinnen wird der Absatz etwas schwieriger, dennoch sind die Preise noch einmal stabil geblieben. Schlachtkälber notieren unverändert zur Vorwoche.

EU-weit präsentiert sich der Schlachtrindermarkt erneut stabil, jedoch bestehen regional Unterschiede zwischen den Kategorien. In Deutschland nimmt beim Jungstier der Druck von Seiten der Schlachtunternehmen etwas zu. Andererseits sind die Mengen noch zu klein, um Probleme in der Vermarktung zu verursachen. Die Preisspanne reicht hier von gleichbleibend bis zu leicht rückläufig. Im Schlachtkuhbereich ist das Angebot teilweise etwas zu knapp, es wird von stabilen bis leicht steigenden Preisen berichtet.

Geringes Schweineangebot reicht für Fleischnachfrage

Der Durchschnittspreis (S-P) für Schlachtschweine stieg in der Berichtswoche um 5 Cent auf EUR 2,42 je kg. Er lag um 2,4 % unter dem Vorjahr.

Der Schlachtpreis für Zuchtsauen stieg ebenfalls um 5 Cent auf EUR 1,62 je kg. Im Vergleich zum Vorjahr ergab das ein Minus von 5,3 %.

Laut Österreichischer Schweinebörse näherten sich Angebot und Nachfrage auf dem Lebendmarkt weitgehend an, nachgemeldete Partien fanden rasch Platz an den Schlachtlinien. Seit Februar liegen die wöchentlichen Schlachtzahlen bei etwa 86.000 Stück. Diese Mengen reichten nicht zur Auslastung der heimischen Schlacht- und Zerlegekapazitäten. Der stockende Fleischmarkt war dennoch gut versorgt. Speziell das Schinkengeschäft mit Italien schwächelte, da Italien aufgrund der Afrikanischen Schweinepest mit Exportsperrern Richtung Asien zu kämpfen hat.

Die Mastschweine-Notierung bleibt bis zum 20. März unverändert bei EUR 2,26 je kg.

Ferkelknappheit bleibt

Auf dem österreichischen Ferkelmarkt nahmen die Wartezeiten im Ferkelbezug nochmals zu. Neben saisonalen Effekten drückten auch strukturelle Änderungen das Angebot nach unten. Eine Entspannung war nicht in Sicht. Die Notierung bleibt in der 11. Kalenderwoche unverändert bei EUR 4,20 je kg.

Europaweit lag das Ferkelangebot weiterhin unter der regen Nachfrage. Die Notierungen blieben stabil oder stiegen langsamer als zuletzt.

EU-Schweinemarkt: Notierungen mehrheitlich unverändert

Der EU-Schweinemarkt stand weiter im Zeichen des nur knapp bedarfsdeckenden Angebotes, das in den letzten Wochen deutliche Preisaufschläge ermöglichte. Gleichzeitig blieb die Fleischnachfrage unter den Erwartungen. Das Umsetzen der höheren Preise bei den Teilstücken bereitete große Schwierigkeiten. Dementsprechend stieg der Widerstand der Schlachtunternehmen gegen weitere Anhebungen der Mastschweine-Notierungen. In vielen Mitgliedsländern wurden sie folglich auf Vorwochenniveau fortgeschrieben, in Frankreich und Spanien ging der Aufwärtstrend dagegen weiter.

Aus Deutschland wird von einer problemlosen Vermarktung der Schlachtschweine berichtet. Demnach fällt das Angebot regional noch etwas zu knapp aus, andernorts nehmen die verfügbaren Mengen zu. Auch hier fehlen spürbare Impulse vom Fleischmarkt, trotz laufendem Ostergeschäft. Der Vereinigungspreis für Schlachtschweine bleibt im Zeitraum 14. bis 20. März unverändert bei EUR 2,20 je kg.

II PREISBERICHT ÖSTERREICH

A) Preisbericht für die 10. Woche, 04. März 2024 bis 10. März 2024

1) Auszahlungspreise inkl. Zu- und Abschläge*) (EUR/kg, exkl. USt.) frei Schlachthof und Umsatzmengen (Stück) der meldepflichtigen Schlachthöfe, Herkunft Österreich

Österreich ¹⁾	9. Woche 24		10. Woche 24		Vorw. ±	10. KW 23
	EUR/kg	Stück	EUR/kg	Stück	EUR/kg	EUR/kg
Jungstiere U3	5,01	1.008	5,00	877	-0,01	5,06
Jungstiere R3	4,96	235	4,94	307	-0,02	4,99
Jungstiere E-P	4,97	3.098	4,96	3.133	-0,01	5,03
Ochsen U3	5,30	145	5,24	143	-0,06	5,28
Ochsen R3	5,19	188	5,13	229	-0,06	5,19
Ochsen E-P ⁴⁾	5,16	597	5,09	736	-0,07	5,18
Kühe R3	3,78	349	3,76	366	-0,02	4,17
Kühe O3	3,44	138	3,40	127	-0,04	3,82
Kühe E-P	3,58	2.123	3,59	2.010	0,01	3,96
Kalbinnen U3	4,94	396	4,98	431	0,04	5,02
Kalbinnen R3	4,90	371	4,86	371	-0,04	4,91
Kalbinnen E-P	4,84	1.310	4,83	1.314	-0,01	4,88
Schweine S ²⁾	2,39	46.696	2,44	48.364	0,05	2,51
Schweine E ²⁾	2,31	16.356	2,35	16.841	0,04	2,41
Schweine U ²⁾	2,15	868	2,12	748	-0,03	2,20
Schweine S-P ²⁾	2,37	63.990	2,42	65.999	0,05	2,48
Zuchtsauen	1,57	965	1,62	872	0,05	1,71
Kälber E-P ³⁾	6,80	293	6,83	335	0,03	6,40
Jungrinder E-P ³⁾	5,45	185	5,49	152	0,04	5,45

Quelle: AMA

Niederösterreich	9. Woche 24		10. Woche 24		Vorw. ±	10. KW 23
	EUR/kg	Stück	EUR/kg	Stück	EUR/kg	EUR/kg
Jungstiere U3	4,98	191	4,97	135	-0,01	5,04
Jungstiere R3	4,97	36	4,88	67	-0,09	4,94
Jungstiere E-P	4,96	673	4,94	731	-0,02	5,01
Ochsen U3	-	-	-	-	-	-
Ochsen R3	-	-	-	-	-	-
Ochsen E-P ⁴⁾	-	-	-	-	-	-
Kühe R3	3,77	73	3,76	62	-0,01	4,13
Kühe O3	3,40	25	-	-	-	3,68
Kühe E-P	3,58	417	3,66	358	0,08	3,93
Kalbinnen U3	4,95	93	4,86	83	-0,09	5,06
Kalbinnen R3	4,82	69	4,88	60	0,06	4,89
Kalbinnen E-P	4,83	262	4,76	231	-0,07	4,92
Schweine S ²⁾	2,42	7.510	2,49	7.456	0,07	2,54
Schweine E ²⁾	2,33	3.042	2,37	2.987	0,04	2,42
Schweine U ²⁾	2,06	159	2,11	148	0,05	2,17
Schweine S-P ²⁾	2,39	10.713	2,45	10.592	0,06	2,50
Zuchtsauen	1,57	164	1,61	180	0,04	1,69
Kälber E-P ³⁾	-	-	-	-	-	-
Jungrinder E-P ³⁾	-	-	-	-	-	-

*) z.B. BIO, Mengenzuschläge, Markenprogramme, Klassifizierungskosten

1) Inkl. Salzburg und Kärnten, aus Datenschutzgründen können diese Preise und Umsatzmengen nicht veröffentlicht werden

2) Abrechnung erfolgt nach Warmgewicht

3) Inkl. Tirol, aus Datenschutzgründen können Bundesländerpreise und Umsatzmengen nicht veröffentlicht werden

4) Aus Datenschutzgründen können Bundesländerwerte der einzelnen Qualitätsklassen nicht veröffentlicht werden

Quelle: AMA

Auszahlungspreise inkl. Zu- und Abschläge*) (EUR/kg, exkl. USt.) frei Schlachthof und Umsatzmengen (Stück) der meldepflichtigen Schlachthöfe, Herkunft Österreich

Oberösterreich	9. Woche 24		10. Woche 24		Vorw. ±	10. KW 23
	EUR/kg	Stück	EUR/kg	Stück	EUR/kg	EUR/kg
Jungstiere U3	4,99	511	5,00	555	0,01	5,04
Jungstiere R3	4,92	109	4,96	162	0,04	4,99
Jungstiere E-P	4,95	1.486	4,96	1.496	0,01	5,02
Ochsen U3	-	-	-	-	-	-
Ochsen R3	-	-	-	-	-	-
Ochsen E-P ⁴⁾	-	-	-	-	-	-
Kühe R3	3,72	144	3,71	152	-0,01	4,14
Kühe O3	3,44	51	3,38	47	-0,06	3,85
Kühe E-P	3,61	868	3,60	801	-0,01	3,99
Kalbinnen U3	4,79	156	4,84	136	0,05	4,88
Kalbinnen R3	4,84	145	4,74	133	-0,10	4,77
Kalbinnen E-P	4,77	544	4,72	496	-0,05	4,75
Schweine S ²⁾	2,37	16.606	2,42	16.697	0,05	2,50
Schweine E ²⁾	2,28	4.622	2,32	5.002	0,04	2,42
Schweine U ²⁾	2,12	206	2,12	217	0,00	2,22
Schweine S-P ²⁾	2,35	21.479	2,39	21.956	0,04	2,48
Zuchtsauen	1,54	351	1,60	303	0,06	1,70
Kälber E-P ³⁾	-	-	-	-	-	-
Jungrinder E-P ³⁾	-	-	-	-	-	-

Quelle: AMA

Steiermark	9. Woche 24		10. Woche 24		Vorw. ±	10. KW 23
	EUR/kg	Stück	EUR/kg	Stück	EUR/kg	EUR/kg
Jungstiere U3	-	-	-	-	-	-
Jungstiere R3	-	-	-	-	-	-
Jungstiere E-P	5,02	355	4,92	275	-0,10	5,01
Ochsen U3	-	-	-	-	-	-
Ochsen R3	-	-	-	-	-	-
Ochsen E-P ⁴⁾	-	-	-	-	-	-
Kühe R3	3,85	39	3,78	41	-0,07	4,13
Kühe O3	3,20	7	-	-	-	3,54
Kühe E-P	3,62	199	3,61	225	-0,01	3,96
Kalbinnen U3	5,08	59	5,15	109	0,07	5,13
Kalbinnen R3	5,02	63	4,95	78	-0,07	5,05
Kalbinnen E-P	4,98	156	5,00	240	0,02	5,05
Schweine S ²⁾	2,40	21.739	2,45	23.390	0,05	2,51
Schweine E ²⁾	2,33	8.348	2,36	8.561	0,03	2,40
Schweine U ²⁾	2,20	473	2,12	377	-0,08	2,20
Schweine S-P ²⁾	2,38	30.569	2,42	32.333	0,04	2,47
Zuchtsauen	1,60	435	1,64	377	0,04	1,73
Kälber E-P ³⁾	-	-	-	-	-	-
Jungrinder E-P ³⁾	-	-	-	-	-	-

*) z.B. BIO, Mengenzuschläge, Markenprogramme, Klassifizierungskosten

1) Inkl. Salzburg und Kärnten, aus Datenschutzgründen können diese Preise und Umsatzmengen nicht veröffentlicht werden

2) Abrechnung erfolgt nach Warmgewicht

3) Inkl. Tirol, aus Datenschutzgründen können Bundesländerpreise und Umsatzmengen nicht veröffentlicht werden

4) Aus Datenschutzgründen können Bundesländerwerte der einzelnen Qualitätsklassen nicht veröffentlicht werden

Quelle: AMA

2) Auszahlungspreise Biorinder inkl. Zu- und Abschläge*) (EUR/kg, exkl. USt.)
frei Schlachthof und Umsatzmengen (Stück) der meldepflichtigen Schlachthöfe,
Herkunft Österreich

Österreich	9. Woche 24		10. Woche 24		Vorw. ±
	EUR/kg	Stück	EUR/kg	Stück	EUR/kg
Jungstiere E-P	5,21	23	5,07	18	-0,14
Ochsen U3	5,42	23	5,44	32	0,02
Ochsen R3	5,30	32	5,26	52	-0,04
Ochsen E-P	5,26	118	5,16	199	-0,10
Kühe R3	3,97	49	4,06	43	0,09
Kühe O3	3,66	17	3,70	15	0,04
Kühe E-P	3,72	379	3,77	344	0,05
Kalbinnen U3	5,46	42	5,40	45	-0,06
Kalbinnen R3	5,27	55	5,25	43	-0,02
Kalbinnen E-P	5,21	172	5,16	155	-0,05
Kälber E-P	7,49	54	7,55	28	0,06
Jungrinder E-P	5,68	152	5,60	137	-0,08

Die Biorinder sind auch im Preisbericht unter Punkt 1) enthalten.

*) z.B. Mengenzuschläge, Klassifizierungskosten

Quelle: AMA

3) Verkaufspreise Teilstücke vom Rind bzw. Schwein (EUR/kg, exkl. USt.) ab Werk der
meldepflichtigen Schlachthöfe und Zerlegebetriebe, Herkunft Österreich

Österreich	7. Woche 24	8. Woche 24	9. Woche 24	10. Woche 24	Vorw. ±
	EUR/kg	EUR/kg	EUR/kg	EUR/kg	EUR/kg
Teilstücke vom Jungstier					
Vorderviertel (E-P)	4,88	4,87	4,87	4,88	0,01
Teilstücke vom Schwein					
Schlägel (S-P)	2,76	2,85	2,80	2,81	0,01
Bauch (S-P)	3,05	3,08	3,12	3,10	-0,02
Schulter (S-P)	2,34	2,39	2,39	2,38	-0,01
Karree (S-P)	5,10	5,06	5,22	5,31	0,09

Quelle: AMA

4) Notierungspreise in EUR/kg (exkl. USt.):

Schweinebörse Österreich	29.02.24-06.03.24	07.03.24-13.03.24	14.03.24-20.03.24
Mastschw. 56 % MFA (notiert frei Rampe)	2,26	2,26	2,26
Zuchten (notiert frei Rampe)	1,67	1,67	1,67

EZG Gut Streitdorf	09. Woche 24	10. Woche 24	11. Woche 24
ÖHYB-Ferkel bis 25 kg	4,05	4,20	4,20

Quelle: Erzeugergemeinschaften

5) Schafpreise in EUR/kg (exkl. USt.) für Frischware:

	08. Woche 24	09. Woche 24	10. Woche 24
Schlachtlämmer (17 - 22 kg SG)	6,81	6,76	6,84

Quelle: AMA

6) Verkaufspreise der Österr. Schaf- und Ziegenbörse in EUR/kg (exkl. USt.) für die 10. Woche 2024:

Lebendpreise	Stück	Gesamtgewicht	Durchschnittspreis
Lämmer Kategorie I	695	29.371,00	3,25
Lämmer Kategorie I (Bio)	-	-	-
Lämmer Kategorie II / III	38	1.605,00	2,44
Lämmer Kategorie II / III (Bio)	-	-	-
Altschafe / Altwidder	138	9.732,05	0,69
Altziegen / Altböcke	6	333,45	0,74
Kitze	69	1.239,00	3,28
Kitze (Bio)	-	-	-
Fleischpreise	Stück	Gesamtgewicht	Durchschnittspreis
Lämmer Kategorie I	300	6.093,95	6,99
Lämmer Kategorie I (Bio)	95	2.020,55	6,89
Lämmer Kategorie II / III	-	-	-
Lämmer Kategorie II / III (Bio)	-	-	-
Altschafe / Altwidder	15	478,49	2,00
Altziegen / Altböcke	-	-	-
Kitze	-	-	-
Kitze (Bio)	-	-	-

Quelle: Österreichische Schaf- und Ziegenbörse reg. Gen. m. b. H.

7) Preis- bzw. Markterwartungen für Schlachtrinder in EUR/kg, exkl. USt.:

Rinderbörse Österreich	09. Woche 2024	10. Woche 2024	11. Woche 2024
Jungstier HK R2/3	*)	4,56	*)
Kalbin HK R3	4,38	4,38	4,38
Kuh HK R2/3	2,92	2,92	2,95
Schlachtkälber HK R2/3	6,65	6,65	6,65

*) Notierung ausgesetzt

Quelle: rinderboerse.at

8) Marktpreise für Futtermittelmischungen in EUR/100kg, exkl. USt.:

	November 2023	Dezember 2023	Jänner 2024
Schweinemastfutter (Alleinfutter) GVO frei	34,41	32,50	34,04
Schweinemastfutter (Alleinfutter) GVO	33,11	32,12	32,81

Gewichtete Durchschnittspreise; frei Betrieb; Mindestabnahmemenge ca. 3 Tonnen lose Staffel; konventionelles Futter, exkl. BIO-Ware

Quelle: AMA

B) Preisbericht – Zukauf EU* für 01. Jänner 2024 bis 04. Februar 2024

1) Preise (EUR/kg, exkl. USt.) und Umsatzmengen (Stück) der meldepflichtigen Schlachthöfe

	Dezember 2023		Jänner 2024		± Vormonat	Jän. 2023
	EUR/kg	Stück	EUR/kg	Stück	EUR/kg	EUR/kg
Deutschland						
Kühe E-P	2,76	10	3,16	27	0,40	3,43
Schweine S-P **	2,15	31.683	2,12	47.268	-0,03	2,04
Slowenien						
Jungtiere E-P	4,82	51	4,81	13	-0,01	4,62
Stierfleisch E-P	4,54	16	4,57	4	0,03	4,50
Kühe E-P	3,25	612	3,45	685	0,20	3,76
Kalbinnen E-P	4,40	77	4,44	76	0,04	4,64
Schweine S-P **	2,33	903	2,24	3.728	-0,09	2,21
Tschechien						
Jungtiere E-P	4,69	849	4,68	874	-0,01	4,85
Stierfleisch E-P	4,49	56	4,30	73	-0,19	4,56
Kühe E-P	3,37	1.439	3,61	1.826	0,24	3,80
Kalbinnen E-P	4,37	920	4,38	1.011	0,01	4,57
Slowakei						
Jungtiere E-P	4,61	43	4,41	9	-0,20	-
Stierfleisch E-P	4,29	7	-	-	-	-
Kühe E-P	2,96	314	3,11	477	0,15	3,36
Kalbinnen E-P	3,16	26	3,60	77	0,44	4,43
Ungarn						
Jungtiere E-P	4,68	270	4,63	240	-0,05	4,70
Stierfleisch E-P	4,32	37	4,27	28	-0,05	4,85
Kühe E-P	3,34	516	3,50	368	0,16	3,80
Kalbinnen E-P	4,64	200	4,16	105	-0,48	4,63
Schweine S-P **	2,16	1.243	2,09	2.547	-0,07	2,04
Kroatien						
Kühe E-P	3,05	67	2,96	156	-0,09	3,37
Frankreich						
Kühe E-P	-	-	3,32	3	-	3,70
Italien						
Kühe E-P	-	-	3,53	15	-	-

* Schlachttiere wurden aus EU-Staaten lebend zugekauft und in Österreich geschlachtet

** Abrechnung erfolgt nach Warmgewicht

Quelle: AMA

III MARKT ÖSTERREICH

C) Daten aus der Rinderdatenbank

2024		Jän.	Feb.	März	April	Mai	Juni	Juli	Aug.	Sept.	Okt.	Nov.	Dez.	Jahr
Schlachtungen bis 8 Monate														
AT 1)	♂	3.103												3.103
	♀	1.417												1.417
andere Länder 2)	♂	3												3
	♀	2												2
Schlachtungen über 8 Monate														
AT 1)	♂	21.515												21.515
	♀	21.255												21.255
andere Länder 2)	♂	1.360												1.360
	♀	5.069												5.069
Schlachtungen gesamt														
AT 1)	♂	24.618												24.618
	♀	22.672												22.672
	gesamt	47.290												47.290
andere Länder 2)	♂	1.363												1.363
	♀	5.071												5.071
	gesamt	6.434												6.434
Versendungen und Exporte von Lebendrindern in Stück														
in EU-Länder	♂	6.352												6.352
	♀	3.288												3.288
Zugänge und Importe von Lebendrindern in Stück														
aus EU-Ländern	♂	16												16
	♀	51												51

Schlachtungen gesamt, getrennt nach Herkunftsländern für Jänner 2024																		
	BE	CH	CZ	DE	DK	FR	HR	HU	IT	LU	LV	NL	PL	RO	SI	SK	ges.	
♂	0,1	0	919	20	1	2	0	321	0	0	1	28	0	0	19	52	1.363	
♀	1	3	2.585	74	6	26	85	977	16	1	0	3	3	1	733	557	5.071	
gesamt	1,1	3	3.504	94	7	28	85	1.298	16	1	1	31	3	1	752	609	6.434	
in %	0,02	0,05	54,46	1,46	0,11	0,44	1,32	20,17	0,25	0,02	0,02	0,48	0,05	0,02	11,69	9,47	100,00	

1) Geburt und Schlachtung der Rinder in Österreich

2) Geburt der Rinder nicht in Österreich, geschlachtet in Österreich

AT= Österreich, ♂= männlich, ♀=weiblich, BE= Belgien, BG= Bulgarien, CH= Schweiz, CZ= Tschechien, DE= Deutschland, DK= Dänemark, EE= Estland, EL= Griechenland, ES= Spanien, FI= Finnland, FR= Frankreich, HR= Kroatien, HU= Ungarn, IE= Irland, IT= Italien, LT= Litauen, LU= Luxemburg, LV= Lettland, NL= Niederlande, PL= Polen, PT= Portugal, RO= Rumänien, SE= Schweden, SI= Slowenien, SK= Slowakei, UK= Vereinigtes Königreich

Quelle: AMA

D) Lebendvermarktung von Nutzkälbern, Jung- und Jährlingsrindern in Österreich

1) Männliche Nutzkälber zwischen 8 Tagen und vier Wochen in EUR/Stück (exkl. USt.)

	10. Woche 24			10. KW 23
	Stück	Ø Gewicht	EUR/Stück	EUR/Stück
Stierkälber - Milchrasen	42	63,05	141,23	111,27
Stierkälber - Fleischrasen ^{*)}	181	76,46	363,77	324,63

^{*)} Fleischrasen, Zweinutzungsrasen oder aus einer Kreuzung mit einer Fleischrasse

Quelle: AMA

2) Jungrinder und Jährlingsrinder in EUR/kg (exkl. USt.)

	10. Woche 24			10. KW 23
	Stück	Ø Gewicht	EUR/kg	EUR/kg
Jungrinder	233	328,07	2,79	2,78
Jährlingsrinder - männlich	-	-	-	-
Jährlingsrinder - weiblich	17	411,47	2,44	2,38

Jungrinder: männlich und weiblich, 6 bis 11 Monate, zur Mastung; Jährlingsrinder: 12 bis 23 Monate, zur Mastung

Quelle: AMA

E) Zuchtrinderverkäufe

1) Versteigerungen, Nettopreise in EUR

Bergland, am 6. März 2024

	Rasse	aufgetrieben	verkauft	Gesamterlös
Stiere	Fleckvieh	16	16	30.720,00
Erstlingskühe	Fleckvieh	84	81	195.880,00
Kalbinnen	Fleckvieh	496	488	1.310.100,00
Zuchtkälber weiblich	Fleckvieh	111	109	73.530,00
Erstlingskühe	Brown Swiss	2	1	1.800,00
Kalbinnen	Brown Swiss	8	6	10.700,00
Zuchtkälber weiblich	Brown Swiss	5	5	3.060,00
Erstlingskühe	Holstein	7	6	12.980,00
Kalbinnen	Holstein	5	4	7.770,00
Zuchtkälber weiblich	Holstein	5	4	1.780,00

Quelle: NÖ Genetik Rinderzuchtverband

Traboch, am 7. März 2024

	Rasse	aufgetrieben	verkauft	Durchschnittspreis
Kühe in Milch	Fleckvieh	3	3	2.127,00
Jungkühe	Fleckvieh	65	62	2.568,00
Trächtige Kalbinnen	Fleckvieh	59	56	2.253,00
Jungkalbinnen	Fleckvieh	97	97	1.441,00
Zuchtkälber	Fleckvieh	32	29	748,00
Kühe	Brown Swiss	2	2	2.480,00
Trächtige Kalbinnen	Brown Swiss	7	6	1.943,00
Zuchtkälber	Brown Swiss	3	3	737,00
Kühe	Holstein	6	6	2.445,00
Jungkalbinnen	Holstein	2	2	950,00

Quelle: Rind Steiermark

IV GRAFIK ÖSTERREICH

F) Schlachtstierpreise (E-P) in EUR/kg, exkl. USt.

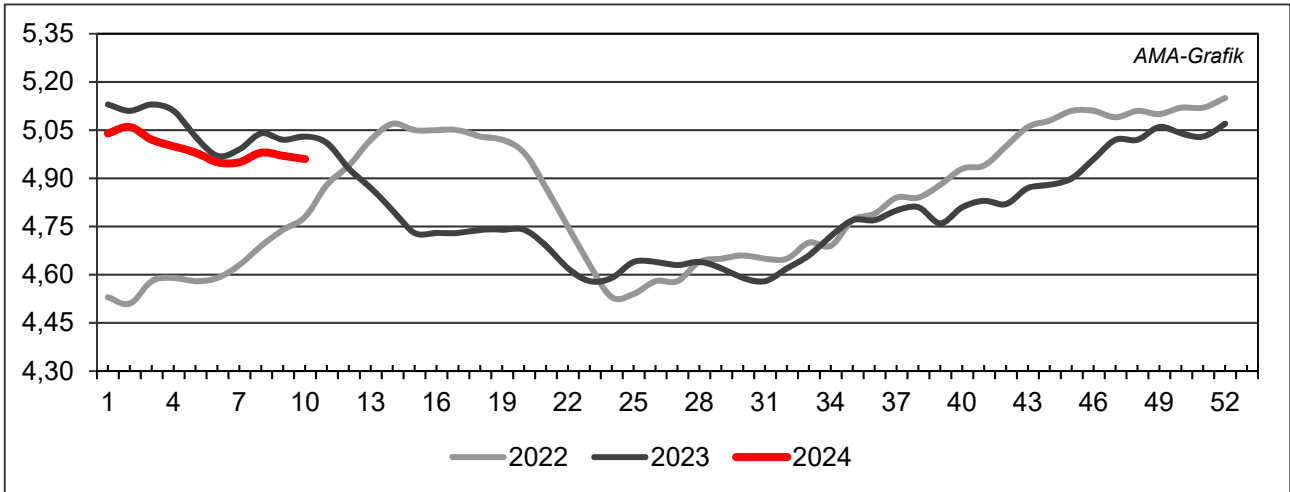

Quelle: AMA

G) Schlachtkalbinnenpreise (E-P) in EUR/kg, exkl. USt.

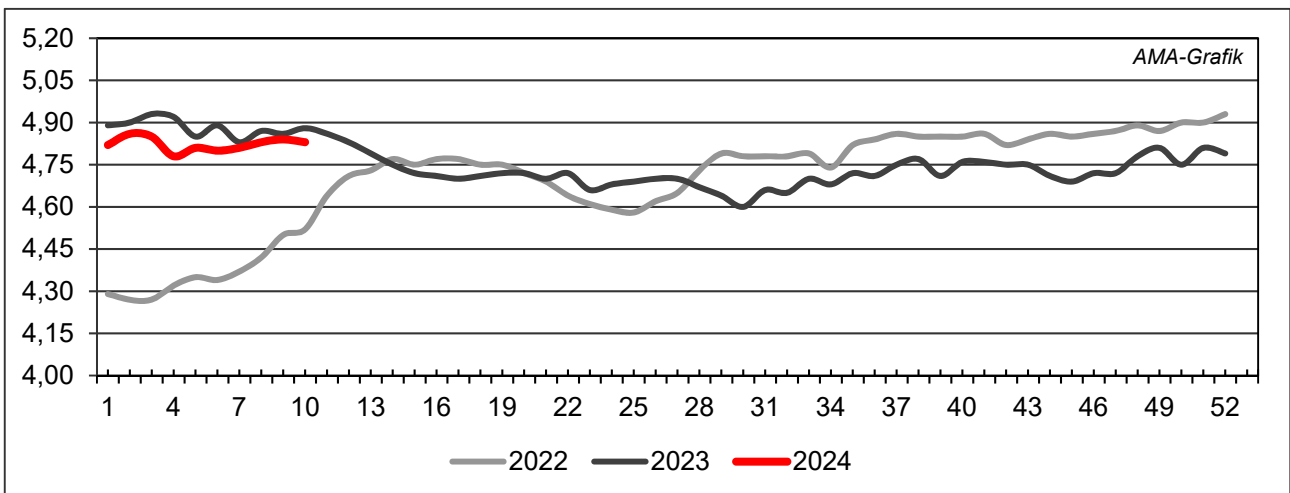

Quelle: AMA

H) Schlachtkuhpreise (E-P) in EUR/kg, exkl. USt.

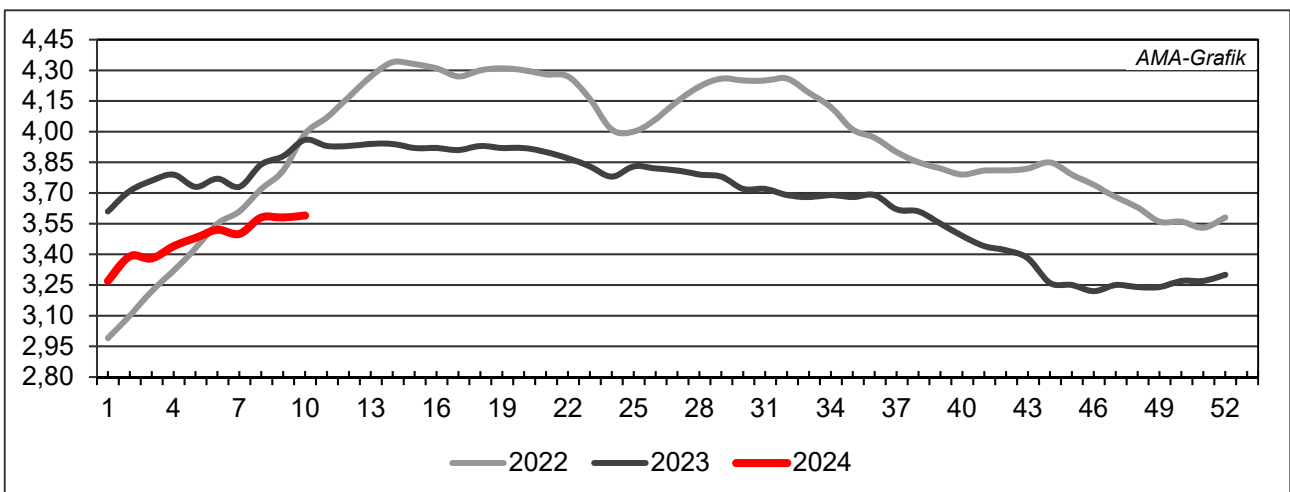

Quelle: AMA

I) Schweinehälftenpreise (S-P) in EUR/kg, exkl. USt.

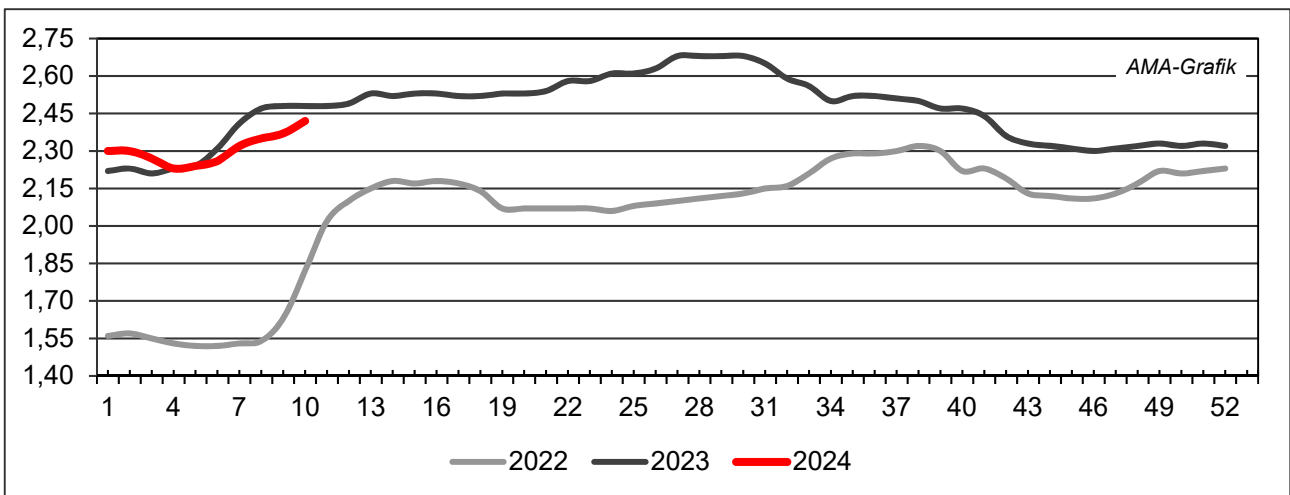

Quelle: AMA

J) Vergleich der Notierungspreise für Ferkel bzw. Schweine in EUR/kg, exkl. USt.

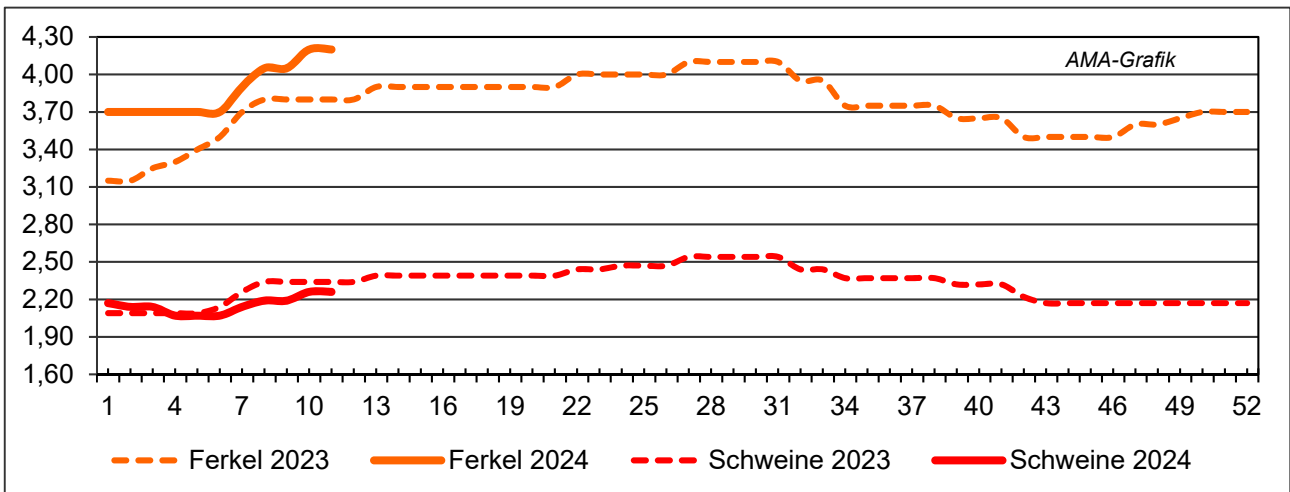

Quelle: Erzeugergemeinschaften

K) Schlachtkälberpreise in EUR/kg, exkl. USt.

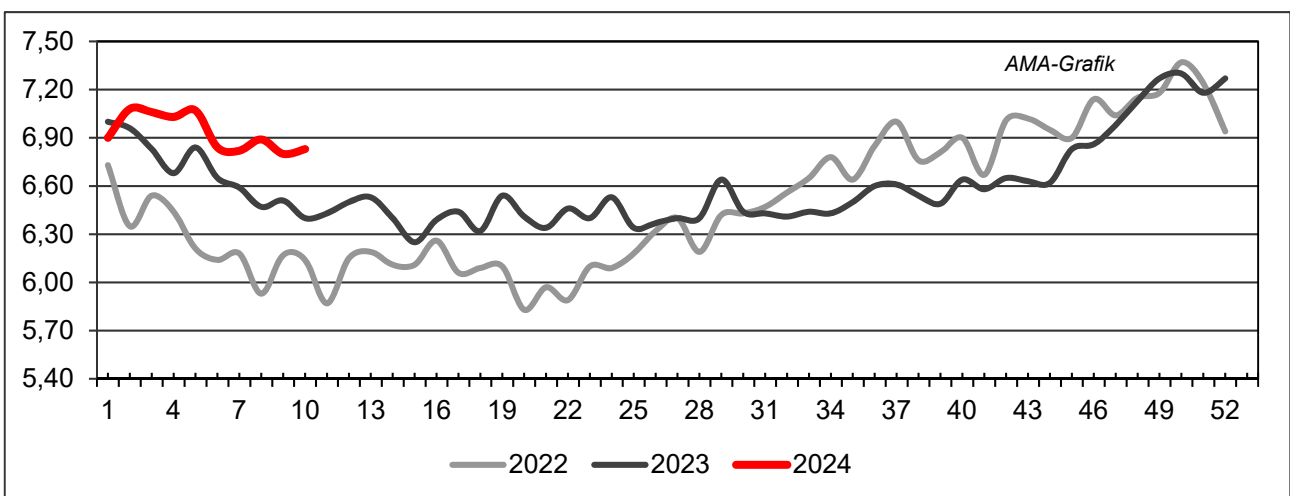

Quelle: AMA

V MARKT UND PREISE INTERNATIONAL

L) EU-Preisspiegel für Schlachtvieh

1) Rinder (EUR/100 kg Schlachtgewicht, kalt)

Woche bis:	Jungrinder R3			Jungstiere R3			Ochsen R3			Kühe O3			Kalbinnen R3		
	18.02.	25.02.	03.03.	18.02.	25.02.	03.03.	18.02.	25.02.	03.03.	18.02.	25.02.	03.03.	18.02.	25.02.	03.03.
Belgien	-	-	-	401,13	401,13	404,18	-	-	-	385,85	386,89	387,24	466,14	466,14	478,48
Bulgarien	-	-	-	549,65	542,13	542,13	-	-	-	345,82	338,68	358,20	513,86	513,86	381,12
Tschechien	-	-	-	460,99	474,05	461,78	-	-	-	321,67	324,79	331,79	358,02	365,24	355,77
Dänemark	442,96	438,53	445,38	419,22	411,84	416,80	453,16	460,40	460,40	379,51	376,15	375,08	424,45	428,07	425,93
Deutschland	-	-	-	496,77	494,88	494,36	490,16	511,74	565,63	386,70	389,41	390,47	452,46	452,53	451,27
Estland	-	-	-	-	-	-	-	-	-	-	-	-	-	-	-
Irland	511,11	507,99	514,37	502,56	500,00	494,62	515,94	514,00	510,29	412,08	405,78	404,51	521,74	519,15	515,94
Griechenland	-	-	-	467,27	467,27	467,27	-	-	-	285,19	285,19	285,19	-	-	-
Spanien	519,10	530,14	523,18	505,53	514,97	517,23	-	-	-	355,87	360,26	349,66	506,31	524,55	541,66
Frankreich	-	-	-	536,00	538,00	538,00	534,00	532,00	531,00	447,00	447,00	448,00	550,00	549,00	549,00
Kroatien	-	-	-	512,85	513,93	511,55	-	-	-	440,19	440,19	462,93	504,66	504,72	505,93
Italien	551,52	555,91	328,14	462,84	515,68	472,89	498,23	468,03	513,77	375,27	376,25	380,54	563,62	575,52	563,27
Zypern	-	-	-	-	-	-	-	-	-	-	-	-	-	-	-
Lettland	253,15	253,15	253,15	417,90	417,90	417,90	-	-	-	339,02	344,50	337,90	303,15	348,15	318,66
Litauen	-	-	-	394,65	404,03	397,51	-	-	-	337,25	349,73	338,38	371,83	386,60	380,12
Luxemburg	-	-	-	-	-	-	-	-	-	-	-	-	-	-	-
Ungarn	-	-	-	-	-	-	-	-	-	253,05	252,86	250,78	197,96	206,80	205,10
Malta	-	-	-	-	-	-	-	-	-	-	-	-	-	-	-
Niederlande	446,00	458,00	458,00	378,00	332,00	403,00	-	-	-	402,00	403,00	406,00	235,00	189,00	227,00
ÖSTERREICH	559,32	544,26	553,96	493,80	494,59	495,51	508,74	514,78	518,72	344,95	346,69	353,15	476,87	477,54	486,16
Polen	-	-	-	481,74	479,28	478,41	-	-	-	408,56	407,77	411,39	501,13	498,72	501,13
Portugal	462,95	471,25	473,95	507,11	516,86	502,92	420,00	420,00	420,00	303,17	306,43	299,53	506,84	501,56	511,92
Rumänien	382,61	382,63	383,08	512,41	419,18	392,56	454,78	454,80	455,34	384,15	385,94	393,51	476,57	434,05	484,95
Slowenien	454,68	454,68	471,73	492,38	498,63	489,81	491,73	491,73	491,73	299,22	320,27	294,26	481,53	460,84	469,01
Slowakei	-	-	-	446,06	463,10	452,60	-	-	-	314,15	299,77	309,56	-	-	-
Finnland	-	-	-	486,96	489,19	487,04	-	-	-	323,89	324,94	316,29	479,61	479,09	463,31
Schweden	550,04	553,76	528,54	524,21	530,55	526,21	529,09	519,12	520,13	476,90	484,48	479,81	516,04	525,28	519,42
EU	506,62	516,13	510,36	503,50	505,16	504,05	516,48	515,85	515,76	399,57	400,91	401,33	508,80	510,88	512,81

Quelle: http://ec.europa.eu/agriculture/market-observatory/meat/beef/statistics_en.htm, Europäische Kommission

2) Marktpreis für geschlachtete Schafe (EUR/100 kg)

	Woche bis:	11.02.2024	18.02.2024	25.02.2024	03.03.2024	Vorwoche ±
SCHWERE LÄMMER	Belgien	714,30	724,80	726,70	-	-
	Deutschland	815,03	826,35	828,79	788,75	-40,04
	Spanien	806,41	803,71	805,88	806,25	0,37
	Frankreich	850,00	848,00	853,00	867,00	14,00
	Kroatien	1.187,72	1.189,04	1.195,64	1.197,74	2,10
	Irland	684,90	700,58	732,05	756,32	24,27
	Italien	554,00	607,00	607,00	607,00	0,00
	Zypern	850,00	843,00	850,00	842,00	-8,00
	Lettland	616,45	712,63	571,73	548,45	-23,28
	Litauen	636,57	571,82	580,10	633,53	53,43
	Ungarn	-	1.000,15	-	982,36	-
	ÖSTERREICH	678,00	695,00	681,00	676,00	-5,00
	Polen	-	-	701,84	-	-
	Portugal	696,33	687,00	688,67	714,33	25,66
	Rumänien	301,45	301,43	301,44	-	-
	Slowenien	744,44	719,11	758,36	755,89	-2,47
	Finnland	557,76	557,76	557,76	581,72	23,96
	Schweden	686,46	755,60	715,97	736,30	20,33
	<i>EU</i>	<i>767,82</i>	<i>772,82</i>	<i>781,88</i>	<i>789,24</i>	<i>7,36</i>
	LEICHTE LÄMMER	Bulgarien	-	970,57	-	1.034,64
Griechenland		694,98	-	-	-	-
Spanien		866,79	866,98	867,08	866,29	-0,79
Kroatien		1.447,25	1.544,42	1.677,72	1.291,63	-386,09
Italien		614,00	635,00	632,00	639,00	7,00
Lettland		460,55	529,76	576,92	548,32	-28,60
Ungarn		-	1.047,44	-	1.045,52	-
Portugal		852,13	850,69	845,97	857,30	11,33
Slowenien		780,79	736,78	727,74	740,06	12,32
<i>EU</i>		<i>768,84</i>	<i>773,43</i>	<i>773,82</i>	<i>772,22</i>	<i>-1,60</i>

 Quelle: http://ec.europa.eu/agriculture/sheep-goats/presentations/index_en.htm, Europäische Kommission

3) Schweine, Klasse S (EUR/100 kg Schlachtgewicht, kalt)

Woche bis:	11.02.2024	18.02.2024	25.02.2024	03.03.2024	Vorwoche ±
Belgien	201,50	210,74	213,88	-	-
Tschechien	205,58	210,52	211,33	215,44	4,11
Dänemark	183,21	183,25	185,66	187,81	2,15
Deutschland	220,07	226,84	228,88	232,67	3,79
Griechenland	234,13	-	-	-	-
Spanien	208,36	210,27	214,30	217,71	3,41
Frankreich	201,00	203,00	208,00	-	-
Kroatien	214,42	218,78	216,27	217,61	1,34
Irland	191,11	194,92	198,61	198,55	-0,06
Lettland	210,06	217,35	223,21	224,22	1,01
Litauen	207,62	211,74	219,36	219,30	-0,06
Ungarn	206,82	216,07	224,82	225,47	0,65
Malta	-	224,83	226,37	226,59	0,22
Niederlande	171,82	178,00	182,77	182,76	-0,01
ÖSTERREICH	230,95	237,22	240,08	241,99	1,91
Polen	209,57	217,20	220,64	222,09	1,45
Portugal	216,90	219,22	223,07	227,07	4,00
Rumänien	212,88	210,64	211,22	219,43	8,21
Slowenien	231,29	239,71	244,00	245,72	1,72
Slowakei	207,44	209,32	210,77	221,00	10,23
Finnland	221,44	221,28	221,29	221,09	-0,20
Schweden	234,25	232,01	235,14	235,21	0,07
<i>EU</i>	205,71	209,73	213,17	215,48	2,31

 Quelle: http://ec.europa.eu/agriculture/market-observatory/meat/pigmeat/statistics_en.htm, Europäische Kommission

4) Schweine, Klasse E (EUR/100 kg Schlachtgewicht, kalt)

Woche bis:	11.02.2024	18.02.2024	25.02.2024	03.03.2024	Vorwoche ±
Belgien	194,90	204,22	207,49	-	-
Bulgarien	252,84	252,66	254,96	-	-
Tschechien	201,06	205,83	208,89	210,63	1,74
Dänemark	179,85	179,89	182,44	184,46	2,01
Deutschland	217,02	223,90	225,70	229,31	3,61
Griechenland	234,13	-	-	-	-
Spanien	199,21	199,94	204,47	207,50	3,03
Frankreich	193,00	195,00	199,00	-	-
Kroatien	197,95	204,14	207,88	208,20	0,32
Irland	190,61	194,56	197,85	198,04	0,19
Zypern	254,34	255,12	255,67	255,99	0,32
Lettland	219,77	229,30	231,71	231,93	0,22
Litauen	209,62	216,95	223,04	221,29	-1,75
Ungarn	199,67	210,31	219,18	220,70	1,53
Malta	-	224,15	225,58	225,39	-0,19
Niederlande	170,68	176,86	181,63	181,62	-0,01
ÖSTERREICH	220,27	227,37	229,69	233,16	3,47
Polen	207,72	215,60	219,20	219,49	0,29
Portugal	217,96	220,02	223,90	227,90	4,00
Rumänien	213,40	210,49	211,23	218,00	6,77
Slowenien	214,59	222,24	226,62	227,88	1,26
Slowakei	216,80	225,69	228,59	227,86	-0,73
Finnland	213,84	213,93	213,31	214,20	0,89
Schweden	231,15	229,00	230,86	231,37	0,51
EU	203,24	208,13	211,47	213,27	1,80

Quelle: http://ec.europa.eu/agriculture/market-observatory/meat/pigmeat/statistics_en.htm, Europäische Kommission

5) Ferkel (EUR/Stück)

Woche bis:	11.02.2024	18.02.2024	25.02.2024	03.03.2024	Vorwoche ±
Belgien	88,50	91,50	91,50	-	-
Dänemark	60,49	60,50	62,25	62,25	0,00
Deutschland	79,90	83,90	86,90	88,50	1,60
Spanien	87,30	88,50	91,05	93,42	2,37
Frankreich	59,75	60,25	60,50	-	-
Kroatien	82,80	92,00	92,00	54,99	-37,01
Italien	115,87	117,67	-	-	-
Lettland	78,81	78,35	78,27	84,47	6,20
Ungarn	-	77,45	74,96	74,08	-0,88
Niederlande	64,50	67,25	70,00	71,75	1,75
Portugal	77,00	77,00	77,00	80,00	3,00
Finnland	84,62	87,17	85,72	84,47	-1,25
Schweden	89,16	88,96	90,18	90,35	0,17
EU	79,10	81,02	82,88	83,63	0,75

Quelle: http://ec.europa.eu/agriculture/market-observatory/meat/pigmeat/statistics_en.htm, Europäische Kommission

M) Preisentwicklung diverser Länder für Schlachtvieh

1) Deutschland gesamt: frei Schlachtstätte je kg SG in EUR ohne MwSt.

Woche bis:	18.02.2024	25.02.2024	03.03.2024	10.03.2024	Vorw. ±
Jungstiere U3	4,92	4,92	4,91	4,91	0,00
Jungstiere R3	4,87	4,85	4,85	4,86	0,01
Jungstiere O3	4,57	4,57	4,58	4,56	-0,02
Kalbinnen R3	4,44	4,44	4,42	4,40	-0,02
Kühe R3	3,90	3,93	3,96	3,99	0,03
Kühe O3	3,79	3,82	3,83	3,83	0,00
Kälber E-P	4,96	5,59	5,24	5,55	0,31
Schweine S	2,22	2,24	2,28	2,30	0,02
Schweine E	2,20	2,21	2,25	2,26	0,01
Lämmer, pauschal	8,10	8,13	7,73	2,60	-5,13

Quelle: Bundesministerium für Ernährung, Landwirtschaft und Verbraucherschutz (BLE, Deutschland)

2) Preise frei Schlachtstätte in Bayern*) (EUR/kg Schlachtgewicht)

Woche bis:	18.02.2024	25.02.2024	03.03.2024	10.03.2024	Vorw. ±
Jungstiere U3	4,92	4,93	4,95	4,95	0,00
Jungstiere R3	4,89	4,88	4,91	4,91	0,00
Jungstiere E-P	4,88	4,90	4,91	4,91	0,00
Kalbinnen U3	4,47	4,50	4,51	4,50	-0,01
Kalbinnen R3	4,43	4,45	4,46	4,45	-0,01
Kalbinnen E-P	4,34	4,37	4,39	4,38	-0,01
Kühe U3	4,12	4,15	4,18	4,21	0,03
Kühe R3	3,86	3,89	3,93	3,97	0,04
Kühe E-P	3,68	3,74	3,77	3,82	0,05
Schweine E	2,20	2,20	2,25	2,24	-0,01
Schweine S-P	2,21	2,21	2,26	2,25	-0,01

*) Abrechnung erfolgt bei Rindern und Schweinen nach Warmgewicht

Quelle: Bayerischer Bauernverband

3) Italien: Marktbericht Markt Modena - Preise in EUR/kg LG (exkl. USt.)

Nutzkälber/Einsteller	12.02.2024	19.02.2024	26.02.2024	04.03.2024	11.03.2024
Nutzkälber/Fleischrasse Extra Qual.	4,15-4,85	4,15-4,85	4,15-4,85	4,35-5,05	4,45-5,15
Nutzkälber/Fleischrasse	2,18-2,95	2,18-2,95	2,18-2,95	2,28-3,05	2,38-3,15
Einsteller/Limousin	3,99-4,12	4,04-4,17	4,06-4,19	4,06-4,19	4,09-4,22
Einsteller/Kreuzungen	3,57-3,68	3,62-3,73	3,64-3,75	3,64-3,75	3,67-3,78
Schlachtrinder/Jungstiere	12.02.2024	19.02.2024	26.02.2024	04.03.2024	11.03.2024
Limousin	3,85-3,92	3,85-3,92	3,85-3,92	3,85-3,92	3,85-3,92
Charolais u. Kreuzungen Extra Qual.	3,61-3,69	3,61-3,69	3,61-3,69	3,61-3,69	3,61-3,69
Schwarzbunte 1. Qual.	2,22-2,32	2,22-2,32	2,22-2,32	2,22-2,32	2,22-2,32
Schlachtrinder/Kalbinnen	12.02.2024	19.02.2024	26.02.2024	04.03.2024	11.03.2024
Limousin	3,72-3,77	3,72-3,77	3,72-3,77	3,72-3,77	3,72-3,77
Fleischrasse u. Kreuzungen	3,51-3,56	3,51-3,56	3,51-3,56	3,51-3,56	3,51-3,56

Quelle: www.borsamercimodena.it, Borsa Merci di Modena

Marktbericht Markt Modena - Fleischpreise in EUR/kg

Jungstierfleisch/Hälften	12.02.2024	19.02.2024	26.02.2024	04.03.2024	11.03.2024
Extra Qualität	7,34-7,54	7,34-7,54	7,34-7,54	7,34-7,54	7,34-7,54
1. Qualität	6,87-7,37	6,87-7,37	6,87-7,37	6,87-7,37	6,87-7,37
2. Qualität	6,30-6,65	6,30-6,65	6,30-6,65	6,30-6,65	6,30-6,65
Kalbinnenfleisch/Hälften	12.02.2024	19.02.2024	26.02.2024	04.03.2024	11.03.2024
Extra Qualität	6,99-7,16	6,99-7,16	6,99-7,16	6,99-7,16	6,99-7,16
1. Qualität	6,53-6,83	6,53-6,83	6,53-6,83	6,53-6,83	6,53-6,83
2. Qualität	6,28-6,48	6,28-6,48	6,28-6,48	6,28-6,48	6,28-6,48

Quelle: www.borsamerCIModena.it, Borsa Merci di Modena

4) Italien: Richtpreis Schlachtschweine in EUR/kg

Notierung vom:	22.02.2024	29.02.2024	07.03.2024
Schlachtschweine 130 - 144 kg LG	1,74	1,75	1,75

Quelle: www.listinicum.it, Commissione Unica Nazionale

5) Niederlande: Schweine und Ferkel in EUR/kg

Woche bis:	03.03.2024	10.03.2024	17.03.2024
Vion, ab Hof, exkl. USt., in EUR/kg SG Basispreis 56 % MFA, Typ A, 78 - 100 kg	1,99	2,02	2,02
Ferkel (BestPigletPrice), EUR/Stück	76,50	78,50	79,00

Quelle: VDE Varkenshandel

6) Dänemark: Produzentenpreise

Woche bis:	03.03.2024	10.03.2024	17.03.2024
Schlachtschweine, 61 % MFA in EUR/kg	1,62	1,65	1,65

Quelle: Danish Crown

7) Frankreich: Schweine in EUR/kg SG, ab Hof

Woche bis:	03.03.2024	10.03.2024	17.03.2024
Bretagne, 56 % Fleischanteil Montag	1,917	1,961	2,013
Donnerstag	1,953	2,011	-

Quelle: www.marche-porc-breton.com, Marché du Porc Breton

8) Spanien: Mercolleida, Notierungen in EUR

Woche bis:	03.03.2024	10.03.2024	17.03.2024
Schweine in EUR/kg LG (Cerdo Selecto)	1,72	1,75	1,78
Ferkel (20 kg) in EUR/Stück (Precio Base Lleida)	84,00	86,00	88,00

Quelle: ANAFRIC

Der Marktbericht Vieh und Fleisch erscheint wöchentlich.

Dieser Bericht ist auf der Webseite der
Agrarmarkt Austria (www.ama.at) im Internet verfügbar.

Die nächste Ausgabe wird voraussichtlich am 21. März 2024 erscheinen.

Impressum

Informationen gemäß § 5 E-Commerce Gesetz und Offenlegung gemäß § 25 Mediengesetz

Medieninhaber, Herausgeber, Vertrieb: Agrarmarkt Austria

Redaktion: GB I/Abt. 3 – Referat 08

Dresdner Straße 70

1200 Wien

UID-Nr.: ATU16305503

Telefon: +43 50 3151-248

Fax: +43 50 3151-396

E-Mail: preismeldungen@ama.gv.at

Vertretungsbefugt:

- Mag.^a Lena Karasz, Vorstandsmitglied für den Geschäftsbereich I
- Dipl.-Ing. Günter Griesmayr, Vorstandsvorsitzender und Vorstandsmitglied für den Geschäftsbereich II

Die Agrarmarkt Austria ist eine gemäß § 2 AMA-Gesetz 1992, BGBl. Nr. 376/1992, eingerichtete juristische Person öffentlichen Rechts, deren Aufgaben in § 3 leg. cit. festgelegt sind. Sie unterliegt gemäß § 25 leg. cit. der Aufsicht des gemäß Bundesministeriengesetz 1986, BGBl. Nr. 76/1986, für Landwirtschaft zuständigen Mitglieds der Bundesregierung.

Hersteller: Eigendruck

Bildnachweis: www.pixabay.com

Verlagsrechte: Die in dieser Broschüre veröffentlichten Beiträge sind urheberrechtlich geschützt. Alle Rechte sind vorbehalten. Nachdruck und Auswertung der von der AGRARMARKT AUSTRIA erhobenen Daten sind mit Quellenangabe gestattet. Alle Angaben ohne Gewähr.

Im Sinne des Gleichheitsgrundsatzes haben die Ausführungen in gleicher Weise für alle Geschlechter Geltung.