



K-Ö
Gemäß des § 3 Abs. 1 Z 1 des AMA-Gesetzes 1992 (BGBl. Nr. 376/1992 i. d. g. F.)
Zertifiziertes Qualitätsmanagement-System nach ÖNORM EN ISO 9001 REG. Nr. 01537/0
Zertifiziertes Informationssicherheits-Managementsystem nach ÖNORM ISO/IEC 27001 REG Nr. 35/0
Zertifiziertes Umweltmanagement-System nach EMAS REG Nr. AT-000680 und ÖNORM EN ISO 14001 REG Nr. 02982/0

AMA
AgrarMarkt Austria

www.ama.at



Marktbericht

VIEH UND FLEISCH | 02. Woche | 08.01.2024 – 14.01.2024

02. AUSGABE 2024

Marktübersicht
Preisbericht Österreich
Markt Österreich
Markt und Preise international

I N H A L T

I.....	MARKTÜBERSICHT	3
II.....	PREISBERICHT ÖSTERREICH	5
	A) Preisbericht	5
	B) Preisbericht – Zukauf EU	9
III.....	MARKT ÖSTERREICH	10
	C) Daten aus der Rinderdatenbank	10
	D) Lebendvermarktung von Nutzkälbern, Jung -und Jährlingsrindern in Österreich	11
	E) Zuchtrinderverkäufe	11
IV.....	GRAFIK ÖSTERREICH	12
	F) Schlachtstierpreise (E-P)	12
	G) Schlachtkalbinnenpreise (E-P)	12
	H) Schlachtkuhpreise (E-P)	12
	I) Schweinehälftenpreise (S-P)	13
	J) Vergleich der Notierungspreise für Ferkel bzw. Schweine	13
	K) Schlachtkälberpreise.....	13
V.....	MARKT UND PREISE INTERNATIONAL	14
	L) EU-Preisspiegel für Schlachtvieh.....	14
	M) Preisentwicklung diverser Länder für Schlachtvieh	19

I MARKTÜBERSICHT

Schlachtrinder erzielten höhere Preise

Der durchschnittliche Auszahlungspreis der Schlachthöfe (E-P) für Jungtiere stieg in der Berichtswoche um 2 Cent auf EUR 5,06 je kg. Er lag um 1,0 % unter dem Niveau des Vorjahres.

Für Schlachtkühe wurde um 9 Cent je kg mehr bezahlt. Der Preis lag bei EUR 3,36 je kg und um 9,4 % unter dem Vorjahresniveau.

Der Preis für Kalbinnen stieg um 2 Cent je kg. Der Durchschnittspreis lag bei EUR 4,84 je kg und um 1,2 % unter der Linie des Vorjahres.

Bei Schlachtkälbern legte der Preis um 18 Cent auf EUR 7,08 je kg zu. Der Vergleich zur Vorjahreswoche ergab ein Plus von 1,7 %.

Preiserwartungen Rinder für die 3. KW

Laut ARGE Rind entspricht das Angebot an heimischen Jungtieren der Jahreszeit. Wie im Jänner üblich gehen die Absatzzahlen vor allem im Lebensmitteleinzelhandel etwas zurück und auch der der Außer-Haus-Verzehr schwächelt. Für die 3. Kalenderwoche müssen die Zuschläge für AMA-Gütesiegel-Stiere reduziert werden. Etwas freundlicher stellt sich der Schlachtkuhmarkt dar. Das Angebot geht leicht zurück und die Vermarktungsmöglichkeiten im Export dürften sich langsam verbessern. Die Notierungen bleiben vorerst stabil, für die kommenden Wochen wird jedoch ein Anstieg erwartet. Auch bei Schlachtkälbern ist die Notierung unverändert, hier geraten die Preise allmählich unter Druck.

Auf dem europäischen Schlachtrindermarkt entwickeln sich die einzelnen Kategorien uneinheitlich. In Deutschland herrschen relativ stabile Verhältnisse. Das Angebot ist überschaubar, auch aufgrund der Demonstrationen, da etliche Betriebe ihre Tiere nicht zur Vermarktung brachten.

Mastschweine-Notierung gibt nach

Der Durchschnittspreis (S-P) für Schlachtschweine blieb in der Berichtswoche unverändert bei EUR 2,30 je kg. Er lag um 3,1 % über dem Vorjahr.

Der Schlachtpreis für Zuchtsauen sank um 2 Cent auf EUR 1,52 je kg. Im Vergleich zum Vorjahr ergab das ein Plus von 8,6 %.

Laut Österreichischer Schweinebörse zeichnete sich der vollständige Abbau von zuletzt aufgestauten Überhängen ab. Damit dürfte das auf über 100 kg gestiegene durchschnittliche Schlachtgewicht wieder abnehmen. Schlachtbetriebe klagten über den impulslosen Fleischmarkt, Exporteure über die Dumpingpreise der Mitbewerber.

Aufgrund der deutlichen Preissenkung auf dem Referenzmarkt Deutschland ist eine Korrektur auch in Österreich unvermeidlich. Die heimische Mastschweine-Notierung sinkt ab dem 18. Jänner um 7 Cent auf EUR 2,07 je kg.

Ferkelmarkt weiterhin knapp versorgt

Auf dem österreichischen Ferkelmarkt setzte sich die sehr knappe Versorgungslage der letzten Wochen fort. Ein anhaltend geringes Angebot traf auf eine noch immer gute Nachfrage. Die Notierung bleibt in der 3. Kalenderwoche unverändert bei EUR 3,70 je kg.

Europaweit verlor die Ferkelnachfrage etwas an Schwung. Das Angebot fiel regional unterschiedlich aus und wurde als „recht knapp“ bis „bedarfsdeckend“ beschrieben. In den meisten Ländern blieben die Notierungen konstant, Spanien verzeichnete einen weiteren Anstieg.

EU-Schweinemarkt: Ende der Stabilität in Deutschland

Der EU-Schweinemarkt präsentierte sich uneinheitlich. Während beispielsweise in Frankreich und Spanien weitgehend ausgeglichene Verhältnisse unveränderte Notierungen ermöglichten, führte der wachsende Preisdruck in anderen Mitgliedsländern zu Abschlagen. Verantwortlich dafür waren noch nicht abgebaute Angebotsüberhänge aus den Feiertagswochen und die traditionell schwache Fleischnachfrage im Jänner. In Dänemark sorgte ein Schneesturm zudem für logistische Probleme.

Auch in Deutschland gibt die Notierung nach 13 Wochen Stabilität nun nach. Der Vereinigungspreis für Schlachtschweine sinkt um 10 Cent auf EUR 2,00 je kg für den Zeitraum 18. bis 24. Jänner. Zu den zu dieser Jahreszeit ohnehin schwierigen Rahmenbedingungen kommt die Verunsicherung vieler Mästerinnen und Mäster. Eine bedeutende Unternehmensgruppe hat angekündigt, mehrere Schlachthöfe zu verkaufen oder zu schließen. In der Folge ist vor allem in Norddeutschland das Schweineangebot gestiegen.

II PREISBERICHT ÖSTERREICH

A) Preisbericht für die 02. Woche, 08. Jänner 2024 bis 14. Jänner 2024

1) Auszahlungspreise inkl. Zu- und Abschläge*) (EUR/kg, exkl. USt.) frei Schlachthof und Umsatzmengen (Stück) der meldepflichtigen Schlachthöfe, Herkunft Österreich

Österreich ¹⁾	1. Woche 24		2. Woche 24		Vorw. ±	2. KW 23
	EUR/kg	Stück	EUR/kg	Stück	EUR/kg	EUR/kg
Jungstiere U3	5,09	875	5,09	1.015	0,00	5,18
Jungstiere R3	5,03	252	5,04	270	0,01	5,09
Jungstiere E-P	5,04	2.516	5,06	3.151	0,02	5,11
Ochsen U3	5,30	62	5,32	103	0,02	5,26
Ochsen R3	5,13	82	5,15	121	0,02	5,17
Ochsen E-P ⁴⁾	5,12	247	5,17	429	0,05	5,13
Kühe R3	3,54	247	3,59	334	0,05	4,01
Kühe O3	3,23	133	3,28	152	0,05	3,62
Kühe E-P	3,27	1.547	3,36	2.203	0,09	3,71
Kalbinnen U3	4,96	304	4,97	399	0,01	5,03
Kalbinnen R3	4,83	217	4,88	328	0,05	4,94
Kalbinnen E-P	4,82	958	4,84	1.202	0,02	4,90
Schweine S ²⁾	2,33	40.334	2,33	50.721	0,00	2,26
Schweine E ²⁾	2,22	17.305	2,22	19.731	0,00	2,17
Schweine U ²⁾	2,08	968	2,09	972	0,01	1,95
Schweine S-P ²⁾	2,30	58.638	2,30	71.467	0,00	2,23
Zuchtsauen	1,54	815	1,52	1.019	-0,02	1,40
Kälber E-P ³⁾	6,90	241	7,08	328	0,18	6,96
Jungrinder E-P ³⁾	5,45	149	5,49	201	0,04	5,44

Quelle: AMA

Niederösterreich	1. Woche 24		2. Woche 24		Vorw. ±	2. KW 23
	EUR/kg	Stück	EUR/kg	Stück	EUR/kg	EUR/kg
Jungstiere U3	5,12	168	5,07	227	-0,05	5,18
Jungstiere R3	5,04	55	5,04	62	0,00	5,10
Jungstiere E-P	5,03	597	5,06	845	0,03	5,11
Ochsen U3	-	-	-	-	-	-
Ochsen R3	-	-	-	-	-	-
Ochsen E-P ⁴⁾	-	-	-	-	-	-
Kühe R3	3,57	64	3,60	75	0,03	3,95
Kühe O3	-	-	-	-	-	3,48
Kühe E-P	3,31	305	3,40	416	0,09	3,68
Kalbinnen U3	4,98	65	4,90	89	-0,08	5,03
Kalbinnen R3	4,78	43	4,89	41	0,11	4,90
Kalbinnen E-P	4,79	197	4,84	206	0,05	4,87
Schweine S ²⁾	2,37	5.640	2,37	7.604	0,00	2,29
Schweine E ²⁾	2,27	3.250	2,24	3.168	-0,03	2,17
Schweine U ²⁾	2,03	248	2,02	150	-0,01	1,93
Schweine S-P ²⁾	2,33	9.143	2,33	10.924	0,00	2,25
Zuchtsauen	1,56	121	1,50	173	-0,06	1,41
Kälber E-P ³⁾	-	-	-	-	-	-
Jungrinder E-P ³⁾	-	-	-	-	-	-

*) z.B. BIO, Mengenzuschläge, Markenprogramme, Klassifizierungskosten

1) Inkl. Salzburg und Kärnten, aus Datenschutzgründen können diese Preise und Umsatzmengen nicht veröffentlicht werden

2) Abrechnung erfolgt nach Warmgewicht

3) Inkl. Tirol, aus Datenschutzgründen können Bundesländerpreise und Umsatzmengen nicht veröffentlicht werden

4) Aus Datenschutzgründen können Bundesländerwerte der einzelnen Qualitätsklassen nicht veröffentlicht werden

Quelle: AMA

Auszahlungspreise inkl. Zu- und Abschläge^{*)} (EUR/kg, exkl. USt.) frei Schlachthof und
Umsatzmengen (Stück) der meldepflichtigen Schlachthöfe, Herkunft Österreich

Oberösterreich	1. Woche 24		2. Woche 24		Vorw. ±	2. KW 23
	EUR/kg	Stück	EUR/kg	Stück	EUR/kg	EUR/kg
Jungstiere U3	5,05	496	5,06	507	0,01	5,16
Jungstiere R3	4,99	132	5,03	138	0,04	5,08
Jungstiere E-P	5,01	1.267	5,02	1.403	0,01	5,10
Ochsen U3	-	-	-	-	-	-
Ochsen R3	-	-	-	-	-	-
Ochsen E-P ⁴⁾	-	-	-	-	-	-
Kühe R3	3,50	110	3,59	149	0,09	4,03
Kühe O3	3,24	40	3,29	58	0,05	3,67
Kühe E-P	3,32	636	3,42	760	0,10	3,76
Kalbinnen U3	4,83	137	4,85	130	0,02	4,87
Kalbinnen R3	4,71	102	4,73	128	0,02	4,89
Kalbinnen E-P	4,74	414	4,75	454	0,01	4,84
Schweine S ²⁾	2,31	14.330	2,30	18.288	-0,01	2,24
Schweine E ²⁾	2,23	4.998	2,22	5.837	-0,01	2,16
Schweine U ²⁾	2,08	241	2,15	260	0,07	1,97
Schweine S-P ²⁾	2,29	19.588	2,28	24.420	-0,01	2,21
Zuchtsauen	1,51	325	1,52	391	0,01	1,42
Kälber E-P ³⁾	-	-	-	-	-	-
Jungrinder E-P ³⁾	-	-	-	-	-	-

Quelle: AMA

Steiermark	1. Woche 24		2. Woche 24		Vorw. ±	2. KW 23
	EUR/kg	Stück	EUR/kg	Stück	EUR/kg	EUR/kg
Jungstiere U3	-	-	-	-	-	5,08
Jungstiere R3	-	-	-	-	-	-
Jungstiere E-P	5,08	300	5,09	344	0,01	5,05
Ochsen U3	-	-	-	-	-	-
Ochsen R3	-	-	-	-	-	-
Ochsen E-P ⁴⁾	-	-	-	-	-	-
Kühe R3	3,55	16	3,68	38	0,13	4,01
Kühe O3	-	-	3,29	18	-	-
Kühe E-P	3,25	130	3,37	300	0,12	3,69
Kalbinnen U3	5,08	40	5,14	96	0,06	5,10
Kalbinnen R3	5,05	20	5,05	68	0,00	4,94
Kalbinnen E-P	4,91	92	5,03	225	0,12	4,92
Schweine S ²⁾	2,34	19.642	2,34	23.722	0,00	2,26
Schweine E ²⁾	2,20	8.699	2,21	10.416	0,01	2,17
Schweine U ²⁾	2,11	467	2,08	558	-0,03	1,94
Schweine S-P ²⁾	2,29	28.815	2,30	34.702	0,01	2,23
Zuchtsauen	1,55	365	1,53	441	-0,02	1,38
Kälber E-P ³⁾	-	-	-	-	-	-
Jungrinder E-P ³⁾	-	-	-	-	-	-

*) z.B. BIO, Mengenzuschläge, Markenprogramme, Klassifizierungskosten

1) Inkl. Salzburg und Kärnten, aus Datenschutzgründen können diese Preise und Umsatzmengen nicht veröffentlicht werden

2) Abrechnung erfolgt nach Warmgewicht

3) Inkl. Tirol, aus Datenschutzgründen können Bundesländerpreise und Umsatzmengen nicht veröffentlicht werden

4) Aus Datenschutzgründen können Bundesländerwerte der einzelnen Qualitätsklassen nicht veröffentlicht werden

Quelle: AMA

2) Auszahlungspreise Biorinder inkl. Zu- und Abschläge*) (EUR/kg, exkl. USt.)
frei Schlachthof und Umsatzmengen (Stück) der meldepflichtigen Schlachthöfe,
Herkunft Österreich

Österreich	1. Woche 24		2. Woche 24		Vorw. ±
	EUR/kg	Stück	EUR/kg	Stück	EUR/kg
Jungstiere E-P	5,20	21	5,41	21	0,21
Ochsen U3	5,40	33	5,41	29	0,01
Ochsen R3	5,33	22	5,39	36	0,06
Ochsen E-P	5,27	95	5,31	153	0,04
Kühe R3	3,72	30	3,76	40	0,04
Kühe O3	3,42	20	3,52	26	0,10
Kühe E-P	3,38	309	3,47	420	0,09
Kalbinnen U3	5,37	24	5,35	26	-0,02
Kalbinnen R3	5,28	16	5,11	21	-0,17
Kalbinnen E-P	5,09	85	5,16	106	0,07
Kälber E-P	7,88	37	7,78	48	-0,10
Jungrinder E-P	5,60	129	5,57	183	-0,03

Die Biorinder sind auch im Preisbericht unter Punkt 1) enthalten.

*) z.B. Mengenzuschläge, Klassifizierungskosten

Quelle: AMA

3) Verkaufspreise Teilstücke vom Rind bzw. Schwein (EUR/kg, exkl. USt.) ab Werk der
meldepflichtigen Schlachthöfe und Zerlegebetriebe, Herkunft Österreich

Österreich	51. Woche 23	52. Woche 23	1. Woche 24	2. Woche 24	Vorw. ±
	EUR/kg	EUR/kg	EUR/kg	EUR/kg	EUR/kg
Teilstücke vom Jungstier					
Vorderviertel (E-P)	5,08	4,98	4,99	4,86	-0,13
Teilstücke vom Schwein					
Schlägel (S-P)	2,78	2,65	2,66	2,70	0,04
Bauch (S-P)	3,09	3,06	3,17	3,05	-0,12
Schulter (S-P)	2,36	2,35	2,38	2,36	-0,02
Karree (S-P)	5,28	5,17	5,10	5,03	-0,07

Quelle: AMA

4) Notierungspreise in EUR/kg (exkl. USt.):

Schweinebörse Österreich	04.01.24-10.01.24	11.01.24-17.01.24	18.01.24-24.01.24
Mastschw. 56 % MFA (notiert frei Rampe)	2,14	2,14	2,07
Zuchten (notiert frei Rampe)	1,58	1,58	1,53

EZG Gut Streitdorf	01. Woche 24	02. Woche 24	03. Woche 24
ÖHYB-Ferkel bis 25 kg	3,70	3,70	3,70

Quelle: Erzeugergemeinschaften

5) Schafpreise in EUR/kg (exkl. USt.) für Frischware:

	52. Woche 23	01. Woche 24	02. Woche 24
Schlachtlämmer (17 - 22 kg SG)	6,68	6,30	6,65

Quelle: AMA

6) Verkaufspreise der Österr. Schaf- und Ziegenbörse in EUR/kg (exkl. USt.) für die 02. Woche 2024:

Lebendpreise	Stück	Gesamtgewicht	Durchschnittspreis
Lämmer Kategorie I	722	28.769,00	3,24
Lämmer Kategorie I (Bio)	-	-	-
Lämmer Kategorie II / III	-	-	-
Lämmer Kategorie II / III (Bio)	-	-	-
Altschafe / Altwidder	72	5.448,40	0,79
Altziegen / Altböcke	9	530,10	0,70
Kitze	11	139,00	2,70
Kitze (Bio)	-	-	-
Fleischpreise	Stück	Gesamtgewicht	Durchschnittspreis
Lämmer Kategorie I	257	5.262,57	6,82
Lämmer Kategorie I (Bio)	-	-	-
Lämmer Kategorie II / III	-	-	-
Lämmer Kategorie II / III (Bio)	-	-	-
Altschafe / Altwidder	-	-	-
Altziegen / Altböcke	-	-	-
Kitze	-	-	-
Kitze (Bio)	-	-	-

Quelle: Österreichische Schaf- und Ziegenbörse reg. Gen. m. b. H.

7) Preis- bzw. Markterwartungen für Schlachtrinder in EUR/kg, exkl. USt.:

Rinderbörse Österreich	01. Woche 2024	02. Woche 2024	03. Woche 2024
Jungstier HK R2/3	4,58	*)	4,58
Kalbin HK R2/3 (ab 2024 HK R3)	4,38	4,38	4,38
Kuh HK R2/3	2,73	2,78	2,78
Schlachtkälber HK R2/3	7,05	6,95	6,95

*) Notierung ausgesetzt

Quelle: rinderboerse.at

8) Marktpreise für Futtermittelmischungen in EUR/100kg, exkl. USt.:

	Oktober 2023	November 2023	Dezember 2023
Schweinemastfutter (Alleinfutter) GVO frei	34,86	34,41	32,50
Schweinemastfutter (Alleinfutter) GVO	33,56	33,11	32,12

Gewichtete Durchschnittspreise; frei Betrieb; Mindestabnahmemenge ca. 3 Tonnen lose Staffel; konventionelles Futter, exkl. BIO-Ware

Quelle: AMA

B) Preisbericht – Zukauf EU* für 30. Oktober 2023 bis 03. Dezember 2023

 1) Preise (EUR/kg, exkl. USt.) und Umsatzmengen (Stück) der meldepflichtigen
 Schlachthöfe

	Oktober 2023		November 2023		± Vormonat	Nov. 2022
	EUR/kg	Stück	EUR/kg	Stück	EUR/kg	EUR/kg
Deutschland						
Stierfleisch E-P	-	-	3,88	3	-	-
Kühe E-P	3,54	20	3,11	23	-0,43	3,58
Schweine S-P **	2,23	38.137	2,14	48.180	-0,09	1,96
Slowenien						
Jungtiere E-P	4,56	40	4,61	46	0,05	4,70
Stierfleisch E-P	4,54	18	4,47	11	-0,07	4,12
Kühe E-P	3,45	792	3,22	1.036	-0,23	3,79
Kalbinnen E-P	4,54	78	4,44	127	-0,10	4,87
Schweine S-P **	2,43	1.057	2,26	1.346	-0,17	2,11
Tschechien						
Jungtiere E-P	4,57	931	4,67	1.179	0,10	4,75
Stierfleisch E-P	4,19	64	4,19	80	0,00	4,42
Kühe E-P	3,75	1.663	3,45	2.222	-0,30	3,91
Kalbinnen E-P	4,39	954	4,34	1.266	-0,05	4,51
Slowakei						
Jungtiere E-P	4,59	49	4,55	57	-0,04	4,69
Stierfleisch E-P	4,28	14	3,30	38	-0,98	-
Kühe E-P	3,09	275	2,99	419	-0,10	3,51
Kalbinnen E-P	3,45	49	3,56	73	0,11	3,88
Ungarn						
Jungtiere E-P	4,53	251	4,62	307	0,09	4,68
Stierfleisch E-P	4,36	26	4,31	71	-0,05	4,53
Kühe E-P	3,28	264	3,15	359	-0,13	3,76
Kalbinnen E-P	4,02	102	4,30	101	0,28	4,53
Schweine S-P **	2,21	2.217	2,15	2.810	-0,06	1,97
Kroatien						
Kühe E-P	3,15	33	3,16	136	0,01	3,37
Niederlande						
Jungtiere E-P	-	-	4,74	76	-	-

* Schlachttiere wurden aus EU-Staaten lebend zugekauft und in Österreich geschlachtet

** Abrechnung erfolgt nach Warmgewicht

Quelle: AMA

III MARKT ÖSTERREICH

C) Daten aus der Rinderdatenbank

2023		Jän.	Feb.	März	April	Mai	Juni	Juli	Aug.	Sept.	Okt.	Nov.	Dez.	Jahr							
Schlachtungen bis 8 Monate																					
AT ¹⁾	♂	3.363	3.187	3.768	2.971	3.317	2.976	2.052	2.292	2.283	2.677	3.032		31.918							
	♀	1.522	1.471	2.008	1.563	1.697	1.247	1.073	1.179	1.275	1.663	1.889		16.587							
andere Länder ²⁾	♂	6	5	1	6	4	10	8	10	12	13	9		84							
	♀	1	6	0	1	0	1	1	1	3	2	1		17							
Schlachtungen über 8 Monate																					
AT ¹⁾	♂	21.085	19.137	24.995	19.596	22.456	21.035	19.885	19.518	20.531	21.786	23.864		233.888							
	♀	20.446	18.776	21.882	17.736	19.012	17.583	17.241	19.007	19.885	23.852	26.220		221.640							
andere Länder ²⁾	♂	2.368	1.710	2.187	1.013	1.218	1.459	1.154	1.362	1.761	1.872	1.743		17.848							
	♀	5.186	4.848	5.392	4.918	4.838	4.699	4.075	4.869	5.266	5.451	5.554		55.095							
Schlachtungen gesamt																					
AT ¹⁾	♂	24.448	22.324	28.763	22.567	25.773	24.011	21.937	21.810	22.814	24.463	26.896		265.806							
	♀	21.968	20.247	23.890	19.299	20.709	18.830	18.314	20.186	21.160	25.515	28.109		238.227							
	gesamt	46.416	42.571	52.653	41.866	46.482	42.841	40.251	41.996	43.974	49.978	55.005		504.033							
andere Länder ²⁾	♂	2.374	1.715	2.188	1.019	1.222	1.469	1.162	1.372	1.773	1.885	1.752		17.932							
	♀	5.187	4.854	5.392	4.919	4.838	4.700	4.076	4.870	5.269	5.453	5.555		55.112							
	gesamt	7.561	6.569	7.580	5.938	6.060	6.169	5.238	6.242	7.042	7.338	7.307		73.044							
Versendungen und Exporte von Lebendrindern in Stück																					
in EU-Länder	♂	5.550	3.848	3.643	2.663	2.888	1.998	1.955	2.137	3.144	6.210	6.206		40.242							
	♀	3.439	2.554	2.958	2.727	3.007	1.816	1.272	2.016	3.092	3.998	3.888		30.767							
Zugänge und Importe von Lebendrindern in Stück																					
aus EU-Ländern	♂	18	15	19	14	22	76	19	26	18	18	15		260							
	♀	37	58	95	144	151	206	125	68	110	145	108		1.247							
Schlachtungen gesamt, getrennt nach Herkunftsländern für Jänner bis November 2023																					
	BE	CH	CZ	DE	DK	EE	FR	HR	HU	IE	IT	LT	LU	LV	NL	PL	RO	SI	SK	UK	ges.
♂	2	7	10.835	245	2	0	39	24	4.274	4	30	27	5	76	163	0	4	1.253	942	0	17.932
♀		20	27.343	660	61	5	126	1.440	9.715	7	34	1	5	17	20	44	6	10.327	5.275	7	55.112
gesamt	2	27	38.177	905	63	5	165	1.464	13.989	11	64	28	10	93	183	44	10	11.580	6.217	7	73.044
in %	0,00	0,04	52,27	1,24	0,09	0,01	0,23	2,00	19,15	0,02	0,09	0,04	0,01	0,13	0,25	0,06	0,01	15,85	8,51	0,01	100,00

1) Geburt und Schlachtung der Rinder in Österreich

2) Geburt der Rinder nicht in Österreich, geschlachtet in Österreich

AT= Österreich, ♂= männlich, ♀=weiblich, BE= Belgien, BG= Bulgarien, CH= Schweiz, CZ= Tschechien, DE= Deutschland, DK= Dänemark, EE= Estland, EL= Griechenland, ES= Spanien, FI= Finnland, FR= Frankreich, HR= Kroatien, HU= Ungarn, IE= Irland, IT= Italien, LT= Litauen, LU= Luxemburg, LV= Lettland, NL= Niederlande, PL= Polen, PT= Portugal, RO= Rumänien, SE= Schweden, SI= Slowenien, SK= Slowakei, UK= Vereinigtes Königreich

Quelle: AMA

D) Lebendvermarktung von Nutzkälbern, Jung- und Jährlingsrindern in Österreich

1) Männliche Nutzkälber zwischen 8 Tagen und vier Wochen in EUR/Stück (exkl. USt.)

	2. Woche 24			2. KW 23
	Stück	Ø Gewicht	EUR/Stück	EUR/Stück
Stierkälber - Milchrasen	42	65,33	124,37	101,79
Stierkälber - Fleischrasen ^{*)}	151	76,15	323,69	273,69

^{*)} Fleischrasen, Zweinutzungsrasen oder aus einer Kreuzung mit einer Fleischrasse

Quelle: AMA

2) Jungrinder und Jährlingsrinder in EUR/kg (exkl. USt.)

	2. Woche 24			2. KW 23
	Stück	Ø Gewicht	EUR/kg	EUR/kg
Jungrinder	257	313,32	2,81	2,66
Jährlingsrinder - männlich	-	-	-	-
Jährlingsrinder - weiblich	22	398,23	2,36	2,21

Jungrinder: männlich und weiblich, 6 bis 11 Monate, zur Mastung; Jährlingsrinder: 12 bis 23 Monate, zur Mastung

Quelle: AMA

E) Zuchtrinderverkäufe

1) Versteigerungen, Nettopreise in EUR

Rotholz, am 10. Jänner 2024

	Rasse	aufgetrieben	verkauft	Durchschnittspreis
Kühe	Fleckvieh	158	150	2.171,60
Kalbinnen	Fleckvieh	47	47	2.403,19
Zuchtkälber	Fleckvieh	49	44	529,55
Kühe	Brown Swiss	40	39	2.124,10
Kühe	Holstein	70	70	2.430,00
Zuchtkälber	Holstein	2	1	900,00
Kühe	Jersey	7	5	1.816,00

Quelle: Rinderzucht Tirol

Traboch, am 11. Jänner 2024

	Rasse	aufgetrieben	verkauft	Durchschnittspreis
Kühe in Milch	Fleckvieh	1	1	2.300,00
Jungkühe	Fleckvieh	62	62	2.554,00
Trächtige Kalbinnen	Fleckvieh	73	72	291,00
Jungkalbinnen	Fleckvieh	48	48	1.255,00
Zuchtkälber	Fleckvieh	19	18	802,00
Kühe	Brown Swiss	1	1	2.560,00
Trächtige Kalbinnen	Brown Swiss	5	3	2.007,00
Jungkalbinnen	Brown Swiss	1	1	980,00
Zuchtkälber	Brown Swiss	8	8	545,00
Kühe	Holstein	3	1	2.680,00
Trächtige Kalbinnen	Holstein	3	2	2.370,00
Jungkalbinnen	Holstein	1	1	940,00

Quelle: Rind Steiermark

IV GRAFIK ÖSTERREICH

F) Schlachtstierpreise (E-P) in EUR/kg, exkl. USt.

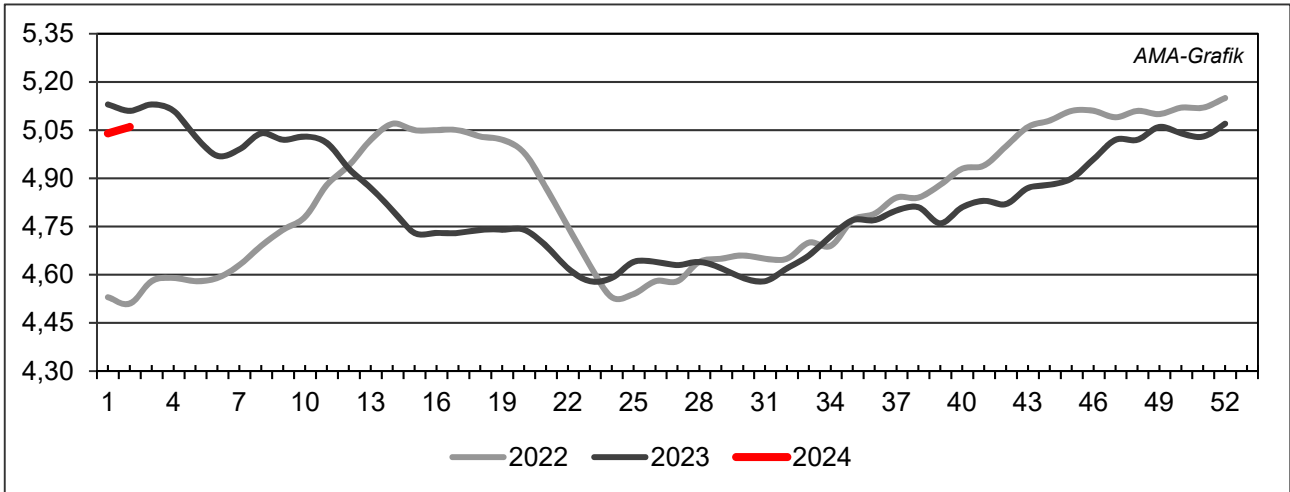

Quelle: AMA

G) Schlachtkalbinnenpreise (E-P) in EUR/kg, exkl. USt.

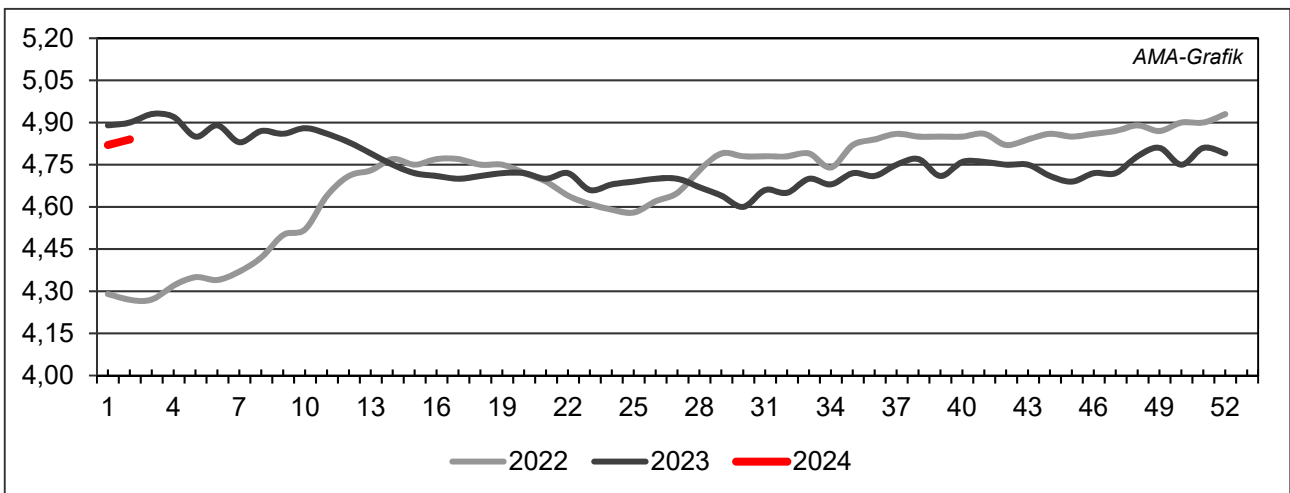

Quelle: AMA

H) Schlachtkuhpreise (E-P) in EUR/kg, exkl. USt.

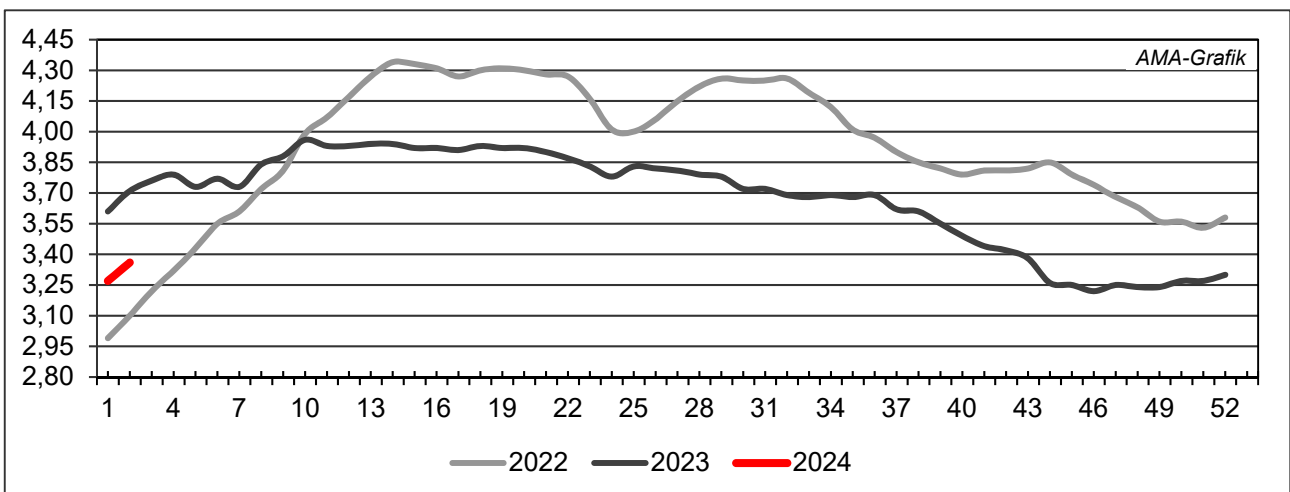

Quelle: AMA

I) Schweinehälftenpreise (S-P) in EUR/kg, exkl. USt.

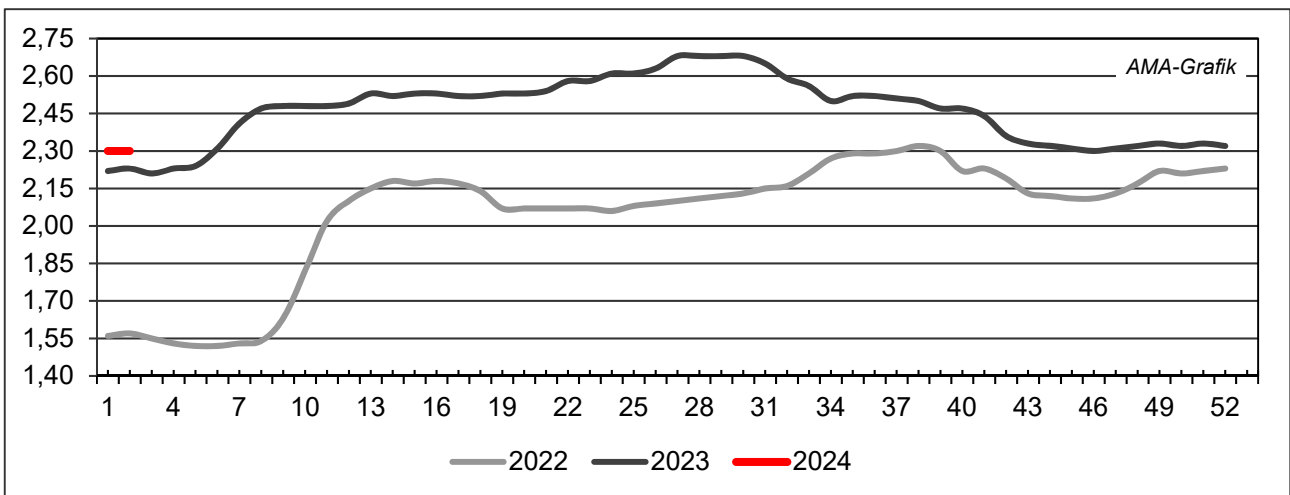

Quelle: AMA

J) Vergleich der Notierungspreise für Ferkel bzw. Schweine in EUR/kg, exkl. USt.

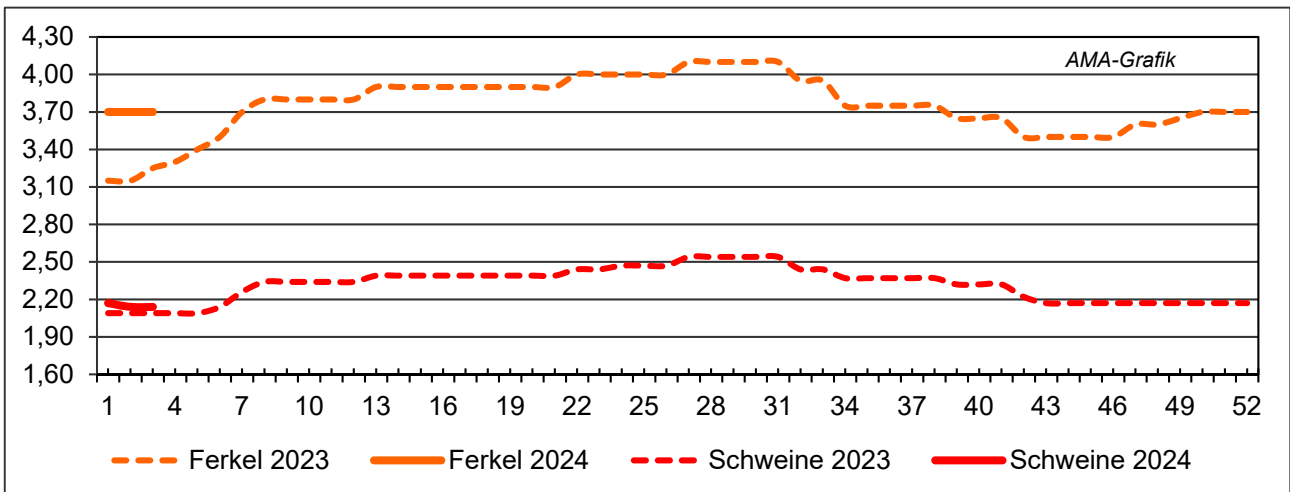

Quelle: Erzeugergemeinschaften

K) Schlachtkälberpreise in EUR/kg, exkl. USt.

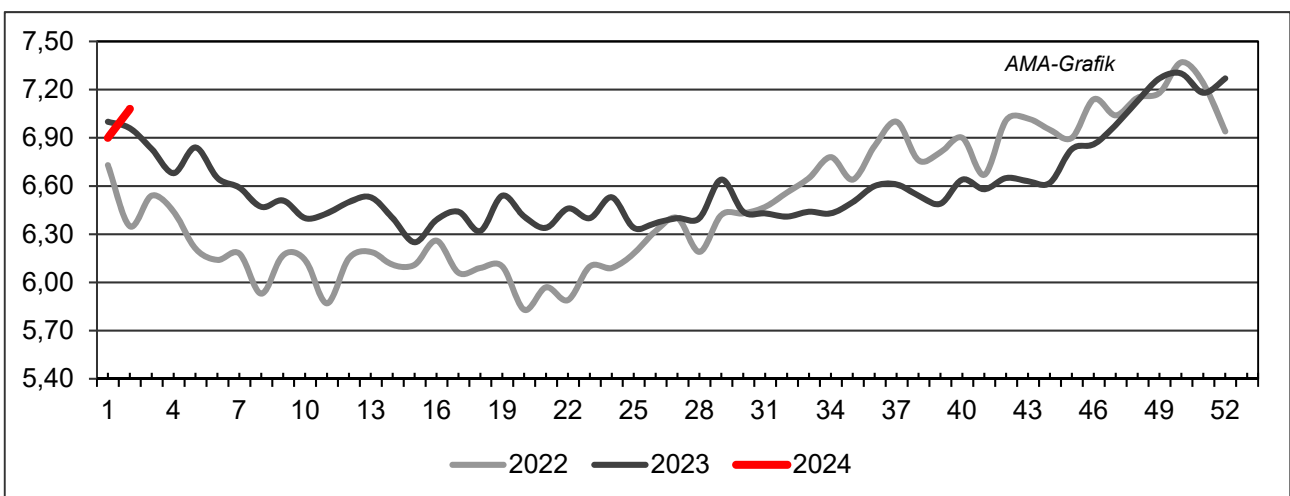

Quelle: AMA

V MARKT UND PREISE INTERNATIONAL

L) EU-Preisspiegel für Schlachtvieh

1) Rinder (EUR/100 kg Schlachtgewicht, kalt)

Woche bis:	Jungrinder R3			Jungstiere R3			Ochsen R3			Kühe O3			Kalbinnen R3		
	24.12.	31.12.	07.01.	24.12.	31.12.	07.01.	24.12.	31.12.	07.01.	24.12.	31.12.	07.01.	24.12.	31.12.	07.01.
Belgien	-	-	-	402,50	402,50	454,06	-	-	-	374,62	375,78	378,73	466,00	466,00	465,50
Bulgarien	-	-	-	536,97	536,97	536,97	-	-	-	350,40	312,12	325,08	373,25	373,25	516,41
Tschechien	-	-	-	452,99	456,37	449,60	-	-	-	314,33	316,25	315,68	356,92	-	368,82
Dänemark	453,60	449,11	453,03	422,22	419,60	415,62	435,23	435,29	435,20	382,92	380,97	381,28	443,81	440,52	429,56
Deutschland	-	-	-	488,00	487,53	488,06	470,27	470,27	469,18	354,85	355,67	359,70	448,63	450,83	450,33
Estland	-	-	-	-	-	-	-	-	-	358,38	353,10	-	-	-	-
Irland	476,19	476,19	496,18	484,60	487,00	490,61	496,25	503,14	505,14	394,61	403,84	401,70	501,89	506,38	510,44
Griechenland	-	-	-	-	-	-	-	-	-	-	-	-	-	-	-
Spanien	523,18	528,14	529,07	501,57	502,51	504,36	-	-	-	344,83	341,30	345,29	517,17	532,62	538,85
Frankreich	-	-	-	520,00	523,00	524,00	516,00	528,00	526,00	426,00	428,00	430,00	545,00	544,00	546,00
Kroatien	-	-	-	515,73	510,93	514,87	-	-	-	412,21	412,21	412,21	508,74	494,33	506,00
Italien	577,07	577,07	483,66	500,16	500,16	530,54	482,50	482,50	527,35	353,49	353,49	358,91	562,67	562,67	571,71
Zypern	-	-	-	-	-	-	-	-	-	-	-	-	-	-	-
Lettland	323,15	266,15	266,15	302,57	302,57	302,57	363,07	363,07	363,07	293,38	304,12	305,89	316,53	291,64	291,64
Litauen	-	-	-	385,69	395,57	377,06	-	-	-	333,13	364,83	335,99	381,86	352,84	365,82
Luxemburg	-	-	-	-	-	-	-	-	-	-	-	408,45	-	-	540,05
Ungarn	-	-	-	-	-	-	-	-	-	185,52	185,97	201,56	158,09	158,46	189,63
Malta	-	-	-	-	-	-	-	-	-	-	-	-	-	-	-
Niederlande	453,00	453,00	449,00	381,00	381,00	481,00	-	-	-	388,00	388,00	387,00	199,00	199,00	135,00
ÖSTERREICH	537,79	531,98	532,82	500,84	506,65	501,72	509,01	519,55	513,44	324,46	326,93	318,84	478,72	481,05	479,68
Polen	397,54	397,35	396,02	477,32	477,10	483,54	-	-	-	388,31	388,13	386,60	496,00	495,76	500,08
Portugal	451,87	463,26	461,76	498,74	486,54	485,49	220,00	430,00	430,00	311,06	305,73	306,54	495,09	497,35	497,29
Rumänien	383,07	382,86	382,82	377,10	434,54	487,58	404,19	403,97	403,93	354,81	349,44	371,97	427,92	447,94	456,23
Slowenien	489,68	489,68	489,68	487,92	487,04	491,56	439,68	494,68	494,68	293,52	300,97	261,40	478,42	418,26	466,33
Slowakei	-	-	-	-	463,50	453,03	-	-	-	280,47	249,67	-	-	-	-
Finnland	-	-	-	505,53	507,35	502,23	-	-	-	343,21	333,13	327,09	512,99	497,96	497,96
Schweden	510,76	547,98	584,90	521,91	529,27	526,98	516,79	510,84	512,39	468,78	479,66	473,45	515,80	514,00	522,06
EU	510,30	514,37	514,85	496,38	497,35	499,12	497,92	505,44	506,19	379,88	381,39	382,33	505,27	507,38	510,24

Quelle: http://ec.europa.eu/agriculture/market-observatory/meat/beef/statistics_en.htm, Europäische Kommission

2) Marktpreis für geschlachtete Schafe (EUR/100 kg)

	Woche bis:	17.12.2023	24.12.2023	31.12.2023	07.01.2024	Vorwoche ±
SCHWERE LÄMMER	Belgien	694,00	701,60	710,10	704,60	-5,50
	Deutschland	846,32	833,88	-	809,05	-
	Spanien	925,67	893,93	867,04	828,07	-38,97
	Frankreich	886,00	891,00	893,00	884,00	-9,00
	Kroatien	1.053,28	1.097,21	1.139,81	1.141,55	1,74
	Irland	645,22	646,10	651,27	658,32	7,05
	Italien	638,00	638,00	638,00	712,00	74,00
	Zypern	854,00	873,00	873,00	870,00	-3,00
	Lettland	544,48	544,05	556,81	551,79	-5,02
	Litauen	492,91	606,10	577,64	559,30	-18,34
	Ungarn	997,13	-	-	993,16	-
	Niederlande	-	-	-	-	-
	ÖSTERREICH	671,00	682,00	668,00	630,00	-38,00
	Portugal	713,00	732,00	732,00	732,00	0,00
	Rumänien	301,73	301,79	301,62	301,60	-0,02
	Slowenien	738,98	712,07	706,25	709,03	2,78
	Finnland	560,76	560,76	587,59	587,59	0,00
	Schweden	577,80	620,25	644,40	653,55	9,15
	<i>EU</i>	<i>797,93</i>	<i>792,88</i>	<i>791,17</i>	<i>776,30</i>	<i>-14,87</i>
	LEICHTE LÄMMER	Bulgarien	936,73	936,73	936,73	936,73
Griechenland		732,14	732,14	732,14	732,14	0,00
Spanien		975,58	943,37	916,40	893,06	-23,34
Kroatien		1.046,38	1.037,79	1.139,77	1.486,95	347,18
Italien		825,00	825,00	825,00	709,00	-116,00
Lettland		557,71	553,65	575,18	526,27	-48,91
Ungarn		1.041,85	1.058,25	-	-	-
Portugal		1.008,35	1.014,87	1.005,54	964,61	-40,93
Slowenien		714,37	703,11	688,80	758,03	69,23
<i>EU</i>		<i>867,32</i>	<i>852,78</i>	<i>840,99</i>	<i>812,52</i>	<i>-28,47</i>

 Quelle: http://ec.europa.eu/agriculture/sheep-goats/presentations/index_en.htm, Europäische Kommission

3) Schweine, Klasse S (EUR/100 kg Schlachtgewicht, kalt)

Woche bis:	17.12.2023	24.12.2023	31.12.2023	07.01.2024	Vorwoche ±
Belgien	213,55	213,60	213,40	-	-
Tschechien	218,25	217,29	216,24	216,21	-0,03
Dänemark	197,69	197,03	196,79	196,61	-0,18
Deutschland	223,98	224,20	223,85	223,80	-0,05
Estland	203,20	203,29	204,03	-	-
Spanien	208,68	208,67	208,21	208,22	0,01
Frankreich	197,00	-	198,00	198,00	0,00
Kroatien	215,19	237,55	197,07	210,90	13,83
Irland	198,41	198,65	198,62	-	-
Lettland	231,60	229,48	231,93	230,21	-1,72
Litauen	218,59	221,32	222,79	228,84	6,05
Luxemburg	-	-	-	220,63	-
Ungarn	236,10	234,17	229,49	228,47	-1,02
Niederlande	196,38	196,77	196,37	184,33	-12,04
ÖSTERREICH	237,11	238,68	238,38	236,02	-2,36
Polen	219,42	217,55	215,80	-	-
Portugal	217,22	216,90	216,90	216,90	0,00
Rumänien	259,67	268,65	267,67	260,96	-6,71
Slowenien	241,94	241,97	243,15	241,03	-2,12
Slowakei	223,42	223,24	222,18	217,15	-5,03
Finnland	229,50	224,05	227,06	226,73	-0,33
Schweden	232,86	234,98	238,84	235,43	-3,41
<i>EU</i>	211,96	212,03	211,60	210,62	-0,98

Quelle: http://ec.europa.eu/agriculture/market-observatory/meat/pigmeat/statistics_en.htm, Europäische Kommission

4) Schweine, Klasse E (EUR/100 kg Schlachtgewicht, kalt)

Woche bis:	17.12.2023	24.12.2023	31.12.2023	07.01.2024	Vorwoche ±
Belgien	205,52	205,80	205,36	-	-
Bulgarien	257,28	-	-	260,18	-
Tschechien	214,08	213,13	211,94	212,12	0,18
Dänemark	195,14	194,48	194,24	194,06	-0,18
Deutschland	220,71	220,66	220,49	220,33	-0,16
Estland	198,64	199,68	199,86	-	-
Spanien	200,84	200,64	199,70	200,76	1,06
Frankreich	190,00	-	190,00	191,00	1,00
Kroatien	198,98	202,88	164,41	194,44	30,03
Irland	198,38	198,56	197,87	-	-
Zypern	(*)	254,38	254,12	253,19	-0,93
Lettland	242,37	243,63	243,88	237,36	-6,52
Litauen	225,21	227,97	226,68	233,48	6,80
Luxemburg	-	-	-	213,86	-
Ungarn	235,51	234,45	226,81	226,66	-0,15
Niederlande	195,24	195,63	195,23	183,19	-12,04
ÖSTERREICH	225,02	227,27	226,17	224,71	-1,46
Polen	216,74	214,94	213,79	-	-
Portugal	218,35	217,96	217,96	217,96	0,00
Rumänien	254,79	264,62	262,96	252,98	-9,98
Slowenien	225,58	224,07	226,29	224,25	-2,04
Slowakei	230,39	232,37	234,73	226,82	-7,91
Finnland	222,30	215,03	219,18	221,02	1,84
Schweden	229,48	231,83	234,41	231,31	-3,10
EU	211,84	211,75	210,91	209,58	-1,33

Quelle: http://ec.europa.eu/agriculture/market-observatory/meat/pigmeat/statistics_en.htm, Europäische Kommission

5) Ferkel (EUR/Stück)

Woche bis:	17.12.2023	24.12.2023	31.12.2023	07.01.2024	Vorwoche ±
Belgien	83,00	85,00	85,00	-	-
Dänemark	68,00	66,79	65,60	65,58	-0,02
Deutschland	78,80	-	-	79,00	-
Spanien	78,87	80,77	82,49	83,37	0,88
Frankreich	59,50	-	59,50	59,50	0,00
Kroatien	55,24	47,53	51,25	50,98	-0,27
Italien	103,52	104,37	105,67	-	-
Lettland	61,17	61,23	77,31	77,31	0,00
Ungarn	76,82	-	-	78,84	-
Niederlande	62,75	63,25	63,75	63,75	0,00
Portugal	70,80	70,80	70,80	70,80	0,00
Finnland	89,05	87,91	88,56	88,60	0,04
Schweden	89,17	89,10	96,28	90,86	-5,42
EU	75,74	76,17	76,86	77,22	0,36

Quelle: http://ec.europa.eu/agriculture/market-observatory/meat/pigmeat/statistics_en.htm, Europäische Kommission

M) Preisentwicklung diverser Länder für Schlachtvieh

1) Deutschland gesamt: frei Schlachtstätte je kg SG in EUR ohne MwSt.

Woche bis:	24.12.2023	31.12.2023	07.01.2024	14.01.2024	Vorw. ±
Jungstiere U3	4,86	4,87	4,88	4,87	-0,01
Jungstiere R3	4,78	4,78	4,78	4,78	0,00
Jungstiere O3	4,47	4,51	4,47	4,48	0,01
Kalbinnen R3	4,40	4,42	4,42	4,40	-0,02
Kühe R3	3,68	3,69	3,71	3,74	0,03
Kühe O3	3,48	3,49	3,53	3,57	0,04
Kälber E-P	5,36	5,76	5,14	5,22	0,08
Schweine S	2,20	2,19	2,19	2,19	0,00
Schweine E	2,16	2,16	2,16	2,16	0,00
Lämmer, pauschal	8,18	-	7,93	8,28	0,35

Quelle: Bundesministerium für Ernährung, Landwirtschaft und Verbraucherschutz (BLE, Deutschland)

2) Preise frei Schlachtstätte in Bayern*) (EUR/kg Schlachtgewicht)

Woche bis:	24.12.2023	31.12.2023	07.01.2024	14.01.2024	Vorw. ±
Jungstiere U3	4,97	4,97	4,99	4,97	-0,02
Jungstiere R3	4,93	4,94	4,94	4,93	-0,01
Jungstiere E-P	4,92	4,94	4,93	4,93	0,00
Kalbinnen U3	4,41	4,50	4,45	4,49	0,04
Kalbinnen R3	4,36	4,42	4,40	4,42	0,02
Kalbinnen E-P	4,22	4,30	4,29	4,32	0,03
Kühe U3	3,95	3,98	3,99	4,01	0,02
Kühe R3	3,67	3,69	3,69	3,72	0,03
Kühe E-P	3,45	3,48	3,51	3,51	0,00
Schweine E	2,14	2,15	2,14	2,14	0,00
Schweine S-P	2,16	2,15	2,15	2,15	0,00

*) Abrechnung erfolgt bei Rindern und Schweinen nach Warmgewicht

Quelle: Bayerischer Bauernverband

3) Italien: Marktbericht Markt Modena - Preise in EUR/kg LG (exkl. USt.)

Nutzkälber/Einsteller	11.12.2023	18.12.2023	02.01.2024	08.01.2024	15.01.2024
Nutzkälber/Fleischrasse Extra Qual.	4,25-4,95	4,25-4,95	4,25-4,95	4,25-4,95	4,15-4,85
Nutzkälber/Fleischrasse	2,28-3,05	2,28-3,05	2,28-3,05	2,28-3,05	2,18-2,95
Einsteller/Limousin	3,89-4,02	3,89-4,02	3,89-4,02	3,89-4,02	3,91-4,04
Einsteller/Kreuzungen	3,44-3,55	3,44-3,55	3,44-3,55	3,44-3,55	3,49-3,60
Schlachtrinder/Jungstiere	11.12.2023	18.12.2023	02.01.2024	08.01.2024	15.01.2024
Limousin	3,82-3,89	3,82-3,89	3,82-3,89	3,82-3,89	3,82-3,89
Charolais u. Kreuzungen Extra Qual.	3,58-3,66	3,58-3,66	3,58-3,66	3,58-3,66	3,58-3,66
Schwarzbunte 1. Qual.	2,22-2,32	2,22-2,32	2,22-2,32	2,22-2,32	2,22-2,32
Schlachtrinder/Kalbinnen	11.12.2023	18.12.2023	02.01.2024	08.01.2024	15.01.2024
Limousin	3,66-3,71	3,66-3,71	3,66-3,71	3,68-3,73	3,70-3,75
Fleischrasse u. Kreuzungen	3,38-3,43	3,38-3,43	3,38-3,43	3,41-3,46	3,45-3,50

Quelle: www.borsamercimodena.it, Borsa Merci di Modena

Marktbericht Markt Modena - Fleischpreise in EUR/kg

Jungstierfleisch/Hälften	11.12.2023	18.12.2023	02.01.2024	08.01.2024	15.01.2024
Extra Qualität	7,29-7,49	7,29-7,49	7,29-7,49	7,29-7,49	7,29-7,49
1. Qualität	6,82-7,32	6,82-7,32	6,82-7,32	6,82-7,32	6,82-7,32
2. Qualität	6,25-6,60	6,25-6,60	6,25-6,60	6,25-6,60	6,25-6,60
Kalbinnenfleisch/Hälften	11.12.2023	18.12.2023	02.01.2024	08.01.2024	15.01.2024
Extra Qualität	6,85-7,02	6,85-7,02	6,85-7,02	6,90-7,07	6,95-7,12
1. Qualität	6,27-6,57	6,27-6,57	6,27-6,57	6,32-6,62	6,42-6,72
2. Qualität	6,02-6,22	6,02-6,22	6,02-6,22	6,07-6,27	6,17-6,37

Quelle: www.borsamerCIModena.it, Borsa Merci di Modena

4) Italien: Richtpreis Schlachtschweine in EUR/kg

Notierung vom:	29.12.2023	05.01.2024	12.01.2024
Schlachtschweine 130 - 144 kg LG	1,87	1,84	1,80

Quelle: www.listinicum.it, Commissione Unica Nazionale

5) Niederlande: Schweine und Ferkel in EUR/kg

Woche bis:	07.01.2024	14.01.2024	21.01.2024
Vion, ab Hof, exkl. USt., in EUR/kg SG Basispreis 56 % MFA, Typ A, 78 - 100 kg	2,01	1,95	1,92
Ferkel (BestPigletPrice), EUR/Stück	69,50	69,50	69,50

Quelle: VDE Varkenshandel

6) Dänemark: Produzentenpreise

Woche bis:	07.01.2024	14.01.2024	21.01.2024
Schlachtschweine, 61 % MFA in EUR/kg	1,70	1,67	1,63

Quelle: Danish Crown

7) Frankreich: Schweine in EUR/kg SG, ab Hof

Woche bis:	07.01.2024	14.01.2024	21.01.2024
Bretagne, 56 % Fleischanteil Montag	1,782	1,782	1,782
Donnerstag	1,782	1,782	-

Quelle: www.marche-porc-breton.com, Marché du Porc Breton

8) Spanien: Mercolleida, Notierungen in EUR

Woche bis:	07.01.2024	14.01.2024	21.01.2024
Schweine in EUR/kg LG (Cerdo Selecto)	1,65	1,65	1,65
Ferkel (20 kg) in EUR/Stück (Precio Base Lleida)	75,00	77,00	78,50

Quelle: ANAFRIC

Der Marktbericht Vieh und Fleisch erscheint wöchentlich.

Dieser Bericht ist auf der Webseite der
Agrarmarkt Austria (www.ama.at) im Internet verfügbar.

Die nächste Ausgabe wird voraussichtlich am 25. Jänner 2024 erscheinen.

Impressum

Informationen gemäß § 5 E-Commerce Gesetz und Offenlegung gemäß § 25 Mediengesetz

Medieninhaber, Herausgeber, Vertrieb: Agrarmarkt Austria

Redaktion: GB I/Abt. 3 – Referat 08

Dresdner Straße 70

1200 Wien

UID-Nr.: ATU16305503

Telefon: +43 50 3151-248

Fax: +43 50 3151-396

E-Mail: preismeldungen@ama.gv.at

Vertretungsbefugt:

- Mag.^a Lena Karasz, Vorstandsmitglied für den Geschäftsbereich I
- Dipl.-Ing. Günter Griesmayr, Vorstandsvorsitzender und Vorstandsmitglied für den Geschäftsbereich II

Die Agrarmarkt Austria ist eine gemäß § 2 AMA-Gesetz 1992, BGBl. Nr. 376/1992, eingerichtete juristische Person öffentlichen Rechts, deren Aufgaben in § 3 leg. cit. festgelegt sind. Sie unterliegt gemäß § 25 leg. cit. der Aufsicht des gemäß Bundesministeriengesetz 1986, BGBl. Nr. 76/1986, für Landwirtschaft zuständigen Mitglieds der Bundesregierung.

Hersteller: Eigendruck

Bildnachweis: www.pixabay.com

Verlagsrechte: Die in dieser Broschüre veröffentlichten Beiträge sind urheberrechtlich geschützt. Alle Rechte sind vorbehalten. Nachdruck und Auswertung der von der AGRARMARKT AUSTRIA erhobenen Daten sind mit Quellenangabe gestattet. Alle Angaben ohne Gewähr.

Im Sinne des Gleichheitsgrundsatzes haben die Ausführungen in gleicher Weise für alle Geschlechter Geltung.