



AMA
AgrarMarkt Austria

Dresdner Straße 70, 1200 Wien

K-Ö
Gemäß des § 3 Abs. 1 des AMA-Gesetzes 1992 (BGBl. Nr. 376/1992 i. d. g. F.)
Quality Austria - Zertifiziertes Qualitätsmanagement-System nach ONORM EN ISO 9001 REG. Nr. 01537/0
CIS - Zertifiziertes Informationssicherheits-Managementssystem nach ISO/IEC 27001 REG Nr. 35/0

www.ama.at



Marktbericht

VIEH UND FLEISCH | 02. Woche | 07.01.2013 – 13.01.2013

02. AUSGABE 2013

Marktübersicht

Preisbericht Österreich

Preisentwicklung Schlachtvieh

Markt und Preise international

I N H A L T

I.....	MARKTÜBERSICHT.....	3
II.....	PREISBERICHT ÖSTERREICH.....	4
	A) Preisbericht.....	4
	B) Preisbericht – Zukauf EU.....	7
III.....	MARKT ÖSTERREICH.....	8
	C) Daten aus der Rinderdatenbank.....	8
	D) Vermarktung von Nutzkälbern und Einstellrindern in Österreich.....	9
	E) Zuchtrinderverkäufe.....	9
IV.....	GRAFIK ÖSTERREICH.....	11
	F) Schlachtstierpreise (E-P).....	11
	G) Schlachtkalbinnenpreise (E-P).....	11
	H) Schlachtkuhpreise (E-P).....	11
	I) Schweinehälftenpreise (S-P).....	12
	J) Vergleich der Notierungspreise für Ferkel bzw. Schweine.....	12
	K) Schlachtkälberpreise.....	12
V.....	MARKT UND PREISE INTERNATIONAL.....	13
	L) EU-Preisspiegel für Schlachtvieh.....	13
	M) Preisentwicklung diverser Länder für Schlachtvieh in Euro.....	16
	N) Erstattungen für Exporte nach Drittländern.....	17

I MARKTÜBERSICHT

Preise für Schlachtrinder meist rückläufig

Der durchschnittliche Auszahlungspreis der Schlachthöfe (E-P) für Jungstiere sinkt in der Berichtswoche um 2 Cent je kg. Es kommt zu einem Preis von EUR 4,07 je kg. Dieser Preis liegt um 6,8 % über dem Niveau des Vorjahres.

Für Schlachtkühe wird wie in der Vorwoche EUR 2,95 je kg bezahlt. Der Preis liegt derzeit um 9,3 % über dem Vorjahresniveau.

Der Preis für Kalbinnen sinkt in der Berichtswoche um 13 Cent je kg. Dieser Durchschnittspreis liegt derzeit bei EUR 3,58 je kg und um 9,5 % über der Linie des Vorjahres.

Für Schlachtkälber bleibt der Preis unverändert bei EUR 6,26 je kg. Im Vergleich zur Vorjahreswoche ergibt das ein Plus von 10,4 %.

Preiserwartungen für die 03. KW:

Laut Österreichischer Rinderbörse ist bei heimischen Jungstieren das Angebot weiterhin knapp und die Nachfrage ruhig. Bei weiblichen Schlachtrindern ist der Markt ausgeglichen, das Angebot liegt jedoch leicht unter dem Vorjahresniveau. Die Preise sind in allen Kategorien stabil. Bei Schlachtkälbern ist der Markt nach den Feiertagen wieder ausgeglichen, die Preise sind stabil.

Bei Jungstieren ist EU-weit die Nachfrage leicht rückläufig, die Preise tendieren seitwärts bis nochmals leicht abwärts. Bei weiblichen Schlachtrindern läuft die Vermarktung stabil, der Markt ist meist ausgeglichen und die Preise sind stabil.

Schweinemarkt regional unterschiedlich

Der Durchschnittspreis (S-P) für Schlachtschweine bleibt in der Berichtswoche unverändert. Dieser liegt derzeit bei EUR 1,68 je kg und um 13,5 % über dem Vorjahrespreis. Laut Österreichischer Schweinebörse verläuft der heimische Schweinemarkt regional unterschiedlich. Während im Südwesten keine Partie stehen bleibt – der Wintertourismus belebt die Nachfrage – läuft der Absatz im Osten zäher. In Summe ist der Überhang jedoch überschaubar. Im Fleischhandel kursieren deutsche Dumpingangebote, was zunehmend kritisiert wird. Im Hinblick auf den Erhalt der Wettbewerbsfähigkeit der heimischen Schlachtbetriebe im internationalen Fleischgeschäft wird der Forderung der Abnehmer zu zwei Dritteln entsprochen. Die Notierung der Schweinebörse sinkt somit um 2 Cent auf EUR 1,60 je kg. Die zurzeit etwas schwierige, auch als „Jännerloch“ bekannte Phase endete in den letzten Jahren rund um den 20. Jänner. Demzufolge könnte schon bald die Trendwende erfolgen.

Der Preis für Zuchtsauen steigt in der Berichtswoche um 1 Cent auf EUR 1,28 je kg. Im Vergleich zu 2012 ergibt sich ein Plus von 9,4 %.

Ferkelmarkt bald unterversorgt

Die europäischen Ferkelmärkte stellen sich weiterhin fest dar. Der Durchhänger auf dem Schlachtschweinemarkt verhindert aktuell ein Steigen der Ferkelpreise. Auch auf dem österreichischen Ferkelmarkt überwiegen noch ausgeglichene Angebots- und Nachfrageverhältnisse mit einer weiterhin stabilen Notierung von EUR 2,50 je kg. Eine zunehmende Unterversorgung noch im Jänner ist bereits abzusehen. Aktuelle Prognosen gehen von teils massiven Versorgungsengpässen ab Februar aus. Diese könnten stärker ausgeprägt sein und länger andauern als in den letzten Jahren. Ein deutlicher Anstieg der Ferkelpreise wäre die Folge.

Wie es mit den Notierungen weitergeht, erfahren Sie ab Montag unter 01/33151 DW 248.

EU-Schweinemarkt: Notierungen unter Druck

Auf dem EU-Schweinemarkt macht sich das im Jänner üblicherweise stockende Exportgeschäft – vor allem Richtung Russland – bemerkbar. In einigen Ländern sorgen Reste der feiertagsbedingten Angebotsüberhänge für zusätzlichen Preisdruck. Folglich geben die Notierungen europaweit meist nach. In Frankreich, Italien und Spanien können sich die Preise dagegen behaupten. Die anhaltend hohen Stückzahlen und das enttäuschende Fleischgeschäft trüben die Aussichten für den deutschen Markt.

II PREISBERICHT ÖSTERREICH

A) Preisbericht für die 02. Woche 2013, das ist der Zeitraum vom 07. Jänner 2013 bis 13. Jänner 2013

1) Frei Rampe Preise (EUR/kg, exkl. USt) und Umsatzmengen (Stück) der meldepflichtigen Schlachthöfe

Österreich ¹⁾	01. Woche 2013		02. Woche 2013		Vorwoche ±	02. KW 12
	EUR/kg	Stück	EUR/kg	Stück	EUR/kg	EUR/kg
Jungstiere U3	4,12	633	4,11	777	-0,01	3,86
Jungstiere R3	4,06	199	4,05	305	-0,01	3,80
Jungstiere E-P	4,09	2.223	4,07	2.752	-0,02	3,81
Ochsen U3	4,55	33	4,28	49	-0,27	4,18
Ochsen R3	4,22	42	4,08	57	-0,14	3,95
Ochsen E-P	4,29	188	4,14	275	-0,15	4,03
Kühe R3	3,08	249	3,13	429	0,05	2,82
Kühe O3	2,96	101	2,94	152	-0,02	2,63
Kühe E-P	2,95	1.587	2,95	2.685	0,00	2,70
Kalbinnen U3	3,87	197	3,76	259	-0,11	3,44
Kalbinnen R3	3,66	183	3,52	264	-0,14	3,27
Kalbinnen E-P	3,71	663	3,58	923	-0,13	3,27
Schweine S ²⁾	1,73	36.292	1,73	44.755	0,00	1,53
Schweine E ²⁾	1,61	19.915	1,61	22.676	0,00	1,41
Schweine U ²⁾	1,40	1.157	1,40	1.368	0,00	1,20
Schweine S-P ²⁾	1,68	57.394	1,68	68.830	0,00	1,48
Z-Sauen	1,27	880	1,28	1.198	0,01	1,17
Kälber E-P ³⁾	6,26	338	6,26	485	0,00	5,67
Jungrinder E-P ³⁾	4,39	124	4,42	297	0,03	4,04

Quelle: Meldungen der Schlachthöfe gem. § 3 (3) Vieh-Meldeverordnung

Niederösterreich	01. Woche 2013		02. Woche 2013		Vorwoche ±	02. KW 12
	EUR/kg	Stück	EUR/kg	Stück	EUR/kg	EUR/kg
Jungstiere U3	4,03	169	4,10	245	0,07	3,82
Jungstiere R3	3,85	31	4,03	56	0,18	3,77
Jungstiere E-P	4,03	584	4,07	777	0,04	3,80
Ochsen U3	-	-	-	-	-	-
Ochsen R3	-	-	-	-	-	-
Ochsen E-P ⁴⁾	-	-	-	-	-	-
Kühe R3	2,99	54	3,10	92	0,11	2,75
Kühe O3	2,81	25	2,91	24	0,10	2,55
Kühe E-P	2,95	365	2,97	585	0,02	2,71
Kalbinnen U3	3,73	60	3,68	35	-0,05	3,26
Kalbinnen R3	3,57	29	3,38	59	-0,19	3,12
Kalbinnen E-P	3,66	181	3,51	159	-0,15	3,17
Schweine S ²⁾	1,72	7.047	1,71	8.338	-0,01	1,50
Schweine E ²⁾	1,60	3.321	1,59	3.923	-0,01	1,37
Schweine U ²⁾	1,39	254	1,38	324	-0,01	1,18
Schweine S-P ²⁾	1,67	10.631	1,66	12.594	-0,01	1,45
Z-Sauen	1,29	181	1,28	249	-0,01	1,18
Kälber E-P ³⁾	-	-	-	-	-	-
Jungrinder E-P ³⁾	-	-	-	-	-	-

Quelle: Meldungen der Schlachthöfe gem. § 3 (3) Vieh-Meldeverordnung

Frei Rampe Preise (EUR/kg, exkl. USt) und Umsatzmengen (Stück) der meldepflichtigen Schlachthöfe

	01. Woche 2013		02. Woche 2013		Vorwoche ±	02. KW 12
	EUR/kg	Stück	EUR/kg	Stück	EUR/kg	EUR/kg
Oberösterreich						
Jungstiere U3	4,16	365	4,12	371	-0,04	3,89
Jungstiere R3	4,10	127	4,02	157	-0,08	3,82
Jungstiere E-P	4,12	1.292	4,07	1.300	-0,05	3,83
Ochsen U3	-	-	-	-	-	-
Ochsen R3	-	-	-	-	-	-
Ochsen E-P ⁴⁾	-	-	-	-	-	-
Kühe R3	3,07	92	3,08	145	0,01	2,83
Kühe O3	2,96	21	2,90	45	-0,06	2,63
Kühe E-P	2,96	586	2,95	874	-0,01	2,73
Kalbinnen U3	4,04	106	3,76	154	-0,28	3,49
Kalbinnen R3	3,75	108	3,55	134	-0,20	3,32
Kalbinnen E-P	3,85	345	3,62	487	-0,23	3,35
Schweine S ²⁾	1,75	11.905	1,76	14.206	0,01	1,55
Schweine E ²⁾	1,63	6.358	1,63	6.890	0,00	1,43
Schweine U ²⁾	1,42	306	1,43	337	0,01	1,23
Schweine S-P ²⁾	1,70	18.588	1,71	21.446	0,01	1,51
Z-Sauen	1,29	167	1,30	301	0,01	1,19
Kälber E-P ³⁾	-	-	-	-	-	-
Jungrinder E-P ³⁾	-	-	-	-	-	-

Quelle: Meldungen der Schlachthöfe gem. § 3 (3) Vieh-Meldeverordnung

	01. Woche 2013		02. Woche 2013		Vorwoche ±	02. KW 12
	EUR/kg	Stück	EUR/kg	Stück	EUR/kg	EUR/kg
Steiermark						
Jungstiere U3	4,13	47	4,08	99	-0,05	3,85
Jungstiere R3	4,09	22	4,04	45	-0,05	3,79
Jungstiere E-P	4,09	166	4,04	349	-0,05	3,81
Ochsen U3	-	-	-	-	-	-
Ochsen R3	-	-	-	-	-	-
Ochsen E-P ⁴⁾	-	-	-	-	-	-
Kühe R3	3,09	28	3,18	56	0,09	2,83
Kühe O3	-	-	2,85	21	-	2,59
Kühe E-P	2,95	167	2,95	345	0,00	2,64
Kalbinnen U3	3,72	23	3,81	48	0,09	3,62
Kalbinnen R3	3,55	22	3,63	36	0,08	3,35
Kalbinnen E-P	3,59	71	3,66	151	0,07	3,38
Schweine S ²⁾	1,72	16.258	1,72	21.303	0,00	1,52
Schweine E ²⁾	1,60	9.698	1,60	11.403	0,00	1,40
Schweine U ²⁾	1,39	573	1,39	688	0,00	1,20
Schweine S-P ²⁾	1,67	26.531	1,67	33.402	0,00	1,48
Z-Sauen	1,26	524	1,26	641	0,00	1,17
Kälber E-P ³⁾	-	-	-	-	-	-
Jungrinder E-P ³⁾	-	-	-	-	-	-

1) Inkl. Salzburg und Kärnten, aus Datenschutzgründen können diese Preise und Umsatzmengen nicht veröffentlicht werden.

2) Abrechnung erfolgt nach Warmgewicht.

3) Inkl. Tirol und Vorarlberg, aus Datenschutzgründen können Bundesländerpreise und Umsatzmengen nicht veröffentlicht werden.

4) Aus Datenschutzgründen können Bundesländerwerte der einzelnen Qualitätsklassen nicht veröffentlicht werden.

Quelle: Meldungen der Schlachthöfe gem. § 3 (3) Vieh-Meldeverordnung

2) Notierungspreise in EUR/kg (exkl. USt.):

	52. Woche 2012	01. Woche 2013	02. Woche 2013	03. Woche 2013
Mastschw. 56% MFA (notiert frei Rampe)	1,62	1,62	1,62	1,60
Zuchten (notiert frei Rampe)	1,39	1,37	1,37	1,32
ÖHYB-Ferkel bis 25 kg	2,50	2,50	2,50	2,50

Quelle: Erzeugergemeinschaften

3) Schafpreise in EUR/kg (exkl. USt.) für Frischware:

	51. Woche 2012	52. Woche 2012	01. Woche 2013	02. Woche 2013
Schlachtlämmer (17-22 kg SG)	5,39	5,30	5,36	5,50

Quelle: Meldungen von Schlachtbetrieben und Verbänden gem. § 3 (3 + 4) Vieh-Meldeverordnung

4) Verkaufspreise für Schafe in EUR/kg (exkl. USt.) für die 02. Woche 2013:

Lebendpreis	Stück	Gesamtgewicht	Durchschnittspreis
Lämmer Kategorie I	163	7.109,00	2,15
Lämmer Kategorie I (Bio)	114	3.762,00	2,09
Lämmer Kategorie II / III	22	991,00	1,70
Lämmer Kategorie II / III (Bio)	-	-	-
Altschafe / Altwidder	56	4.323,65	0,53
Altziegen / Altböcke	1	36,10	0,30
Kitze	8	149,00	2,15
Kitze (Bio)	-	-	-
Fleischpreise	Stück	Gesamtgewicht	Durchschnittspreis
Lämmer Kategorie I	88	1820,14	5,23
Lämmer Kategorie I (Bio)	215	4.403,56	5,96
Lämmer Kategorie II / III	-	-	-
Altschafe / Altwidder	-	-	-
Kitze	-	-	-
Kitze (Bio)	-	-	-

Quelle: Österreichische Schaf- und Ziegenbörse reg. Gen. m. b. H.

5) Preis- bzw. Markterwartungen für Schlachtrinder in EUR/kg, exkl. USt.:

	02. Woche 2013	03. Woche 2013
Jungstiere HK R2/3:	3,83 – 3,93	3,83 – 3,93
Schlachtkalbin HK R2/3	3,26 – 3,46	3,26 – 3,46
Schlachtkuh HK R2/3 (Basispreis)	2,65 – 2,71	2,65 – 2,71
Biokuh-Zuschläge	0,31 – 0,38	0,31 – 0,38
Schlachtkälber HK R2/3	5,78 – 6,10	5,78 – 6,10
Bioschlachtkälber HK R 2/3	6,53 – 6,70	6,43 – 6,60
Biojungrind über 200 kg	4,25 – 4,50	4,25 – 4,50

 Quelle: www.rinderboerse.at
6) Marktpreise für Futtermittelmischungen in EUR/100kg ohne USt. – frei Betrieb:

	September 2012	Oktober 2012	± Vormonat	Okt. 2011
Rinderfutter (18% Eiweiß, Energiestufe 4)	29,95	30,71	0,76	25,83
Schweinemastfutter (Alleinfutter)	32,95	34,20	1,25	28,13

Quelle: AMA

B) Preisbericht – Zukauf EU* für den Monat November 2012, das ist der Zeitraum vom 05. November 2012 bis 02. Dezember 2012
1) Preise (EUR/kg, exkl. USt.) und Umsatzmengen (Stück) der meldepflichtigen Schlachthöfe

	Oktober 2012		November 2012		± Vormonat	Nov. 2011
	EUR/kg	Stück	EUR/kg	Stück	EUR/kg	EUR/kg
Deutschland						
Stierfleisch E-P	-	-	3,35	2	-	3,00
Kühe E-P	3,20	1	2,96	4	-0,24	2,45
Kalbinnen E-P	3,85	1	-	-	-	-
Schweine S-P **	1,90	29.602	1,80	28.269	-0,10	1,60
Slowenien						
Jungstiere E-P	3,80	1.100	3,84	799	0,04	3,57
Stierfleisch E-P	3,62	115	3,72	87	0,10	3,40
Kühe E-P	2,77	987	2,78	896	0,01	2,49
Kalbinnen E-P	3,37	272	3,41	317	0,04	3,08
Schweine S-P **	1,76	123	1,77	1.061	0,01	1,55
Tschechien						
Jungstiere E-P	3,78	2.637	3,75	2.310	-0,03	3,52
Stierfleisch E-P	3,64	508	3,58	296	-0,06	3,35
Ochsen E-P	3,86	5	-	-	-	-
Kühe E-P	2,96	2.331	2,94	2.318	-0,02	2,68
Kalbinnen E-P	3,16	418	3,27	502	0,11	2,89
Schweine S-P **	1,87	256	1,73	445	-0,14	1,51
Slowakei						
Jungstiere E-P	3,55	183	3,61	108	0,06	3,58
Stierfleisch E-P	3,70	117	3,37	15	-0,33	3,46
Kühe E-P	2,83	297	2,70	290	-0,13	2,44
Kalbinnen E-P	2,95	45	3,16	23	0,21	2,60
Ungarn						
Jungstiere E-P	3,90	244	3,87	184	-0,03	3,74
Stierfleisch E-P	3,96	14	3,66	17	-0,30	2,74
Kühe E-P	2,97	11	2,71	15	-0,26	2,47
Kalbinnen E-P	3,67	146	3,71	117	0,04	3,19
Schweine S-P **	1,88	3.910	1,77	4.596	-0,11	1,55
Rumänien						
Jungstiere E-P	3,65	67	3,76	48	0,11	3,44
Stierfleisch E-P	3,49	10	3,23	2	-0,26	3,25
Ochsen E-P	2,83	2	3,30	3	0,47	-
Kühe E-P	2,58	21	2,74	44	0,16	2,38
Kalbinnen E-P	2,84	6	3,10	10	0,26	2,66
Dänemark						
Kühe E-P	2,32	1	-	-	-	2,77
Frankreich						
Kühe E-P	3,22	1	-	-	-	2,72
Schweine S-P **	1,86	7	-	-	-	-
Italien						
Jungstiere E-P	-	-	3,83	1	-	-
Kühe E-P	2,10	1	-	-	-	-
Bulgarien						
Kühe E-P	-	-	2,37	30	-	-
Luxemburg						
Kühe E-P	-	-	2,70	1	-	-

* Schlachttiere wurden aus EU-Staaten lebend zugekauft und in Österreich geschlachtet.

** Abrechnung erfolgt nach Warmgewicht.

Quelle: Meldungen der Schlachthöfe gem. § 3 (3) Vieh-Meldeverordnung

III MARKT ÖSTERREICH

C) Daten aus der Rinderdatenbank

2012		Jän.	Feb.	März	April	Mai	Juni	Juli	Aug.	Sept.	Okt.	Nov.	Dez.	Jahr								
Schlachtungen bis 8 Monate																						
AT ¹⁾	♂	3.440	3.341	4.285	3.387	3.779	3.108	2.473	2.224	2.201	2.915	2.960		34.113								
	♀	2.625	2.647	3.863	3.091	3.226	2.469	2.456	2.282	2.329	3.051	3.202		31.241								
andere Länder ²⁾	♂	0	0	2	1	2	0	2	5	0	6	3		21								
	♀	1	0	2	1	0	0	6	1	1	1	3		16								
Schlachtungen über 8 Monate																						
AT ¹⁾	♂	21.151	19.938	23.927	21.316	22.589	21.106	21.135	21.052	20.892	25.099	22.860		241.065								
	♀	20.872	19.530	22.101	18.563	17.975	16.509	20.131	19.855	21.804	27.227	26.520		231.087								
andere Länder ²⁾	♂	3.837	3.246	3.892	3.340	4.093	2.876	3.432	3.671	4.350	6.017	5.388		44.142								
	♀	4.278	3.463	4.224	3.922	3.718	3.510	3.566	4.630	5.592	5.038	5.130		47.071								
Schlachtungen gesamt																						
AT ¹⁾	♂	24.591	23.279	28.212	24.703	26.368	24.214	23.608	23.276	23.093	28.014	25.820		275.178								
	♀	23.497	22.177	25.964	21.654	21.201	18.978	22.587	22.137	24.133	30.278	29.722		262.328								
	gesamt	48.088	45.456	54.176	46.357	47.569	43.192	46.195	45.413	47.226	58.292	55.542		537.506								
andere Länder ²⁾	♂	3.837	3.246	3.894	3.341	4.095	2.876	3.434	3.676	4.350	6.023	5.391		44.163								
	♀	4.279	3.463	4.226	3.923	3.718	3.510	3.572	4.631	5.593	5.039	5.133		47.087								
	gesamt	8.116	6.709	8.120	7.264	7.813	6.386	7.006	8.307	9.943	11.062	10.524		91.250								
Versendungen und Exporte von Lebendrindern in Stück																						
in andere Länder	♂	7.700	5.135	5.353	5.776	4.594	3.236	3.051	3.470	4.610	8.327	7.571		58.823								
	♀	3.685	3.009	3.684	3.390	3.552	1.995	1.559	2.355	3.670	6.403	5.038		38.340								
Zugänge und Importe von Lebendrindern in Stück																						
andere Länder	♂	201	27	30	65	53	16	149	22	130	205	192		1.090								
	♀	40	66	82	33	120	128	29	62	153	247	274		1.234								
Schlachtungen gesamt, getrennt nach Herkunftsländern für Jänner bis November 2012																						
	BG	CH	CZ	DE	DK	ES	FR	HU	IE	IT	LT	LU	LV	NL	PL	PT	RO	SE	SI	SK	UK	ges.
♂	37	0	27.594	180	7	8	536	983	6	13	0	2	1	15	625	13	1.003	0	7.398	5.683	59	44.163
♀	31	6	23.549	476	43	3	57	1.876	0	13	3	5	1	130	92	0	435	1	10.509	9.857	0	47.087
gesamt	68	6	51.143	656	50	11	593	2.859	6	26	3	7	2	145	717	13	1.438	1	17.907	15.540	59	91.250
in %	0,07	0,01	56,05	0,72	0,05	0,01	0,65	3,13	0,01	0,03	0,00	0,01	0,00	0,16	0,79	0,01	1,58	0,00	19,62	17,03	0,06	100,00

1) Geburt und Schlachtung der Rinder in Österreich

2) Geburt der Rinder nicht in Österreich, geschlachtet in Österreich; 2011 wurden 99,29% der Rinder direkt zur Schlachtung nach Österreich verbracht; 0,71% der Rinder wurden bereits vor der Schlachtung in Österreich gehalten.

AT= Österreich, ♂= männlich, ♀=weiblich, BG= Bulgarien, BE= Belgien, CH= Schweiz, CZ= Tschechien, DE= Deutschland, DK= Dänemark, EE= Estland, EL= Griechenland, ES= Spanien, FR= Frankreich, HU= Ungarn, IE= Irland, IT= Italien, LT= Litauen, LU= Luxemburg, LV= Lettland, NL= Niederlande, PL= Polen, PT= Portugal, RO= Rumänien, SE= Schweden, SI= Slowenien, SK= Slowakei, UK= Vereinigtes Königreich

Quelle: AMA

D) Vermarktung von Nutzkälbern und Einstellrindern in Österreich

1) Nutzkälber, Woche 02

	STIERKÄLBER			KUHKÄLBER		
	Stück	Ø Gewicht	Ø Preis/kg*)	Stück	Ø Gewicht	Ø Preis/kg*)
Fleckvieh	50	101,72	3,84	8	84,75	3,61
Braunvieh						
Kreuzungen	8	109,00	4,34	1	141,00	3,50
Schwarzbunte						
Insgesamt	58	102,72	3,91	9	91,00	3,59
Differenz gegenüber der Vorwoche			-0,49	-0,17		

*) Nettopreise in EUR (exkl. USt.), bis max. 150 kg

Quelle: Zuchtverbände, Nutzkälbermärkte

2) Einstellrinder, Woche 02

	FLECKVIEH			FLEISCHRASSE+KR		
	Stück	Ø Gewicht	Ø Preis/kg*)	Stück	Ø Gewicht	Ø Preis/kg*)
Insgesamt	5	174,00	3,07	-	-	-
Differenz gegenüber der Vorwoche			-0,63	-		

*) Nettopreise in EUR (exkl. USt.)

Quelle: Zuchtverbände, Nutzkälbermärkte

E) Zuchtrinderverkäufe

1) Versteigerungen, Nettopreise

Greinbach, am 7. Jänner 2013

	Rasse	Stückanzahl		Durchschnittspreis
		aufgetrieben	verkauft	
Stiere	Fleckvieh	6	6	2.267,00
Kühe	Fleckvieh	28	26	1.876,00
Trächtige Kalbinnen	Fleckvieh	74	65	1.694,00
Jungkalbinnen	Fleckvieh	3	3	907,00
Zuchtkälber weibl.	Fleckvieh	68	62	572,00

Quelle: Rinderzucht Steiermark

Imst, am 8. Jänner 2013

	Rasse	Stückzahl		Preis
		aufgetrieben	verkauft	
Stiere	Braunvieh	2	1	1.280,00
Kühe	Braunvieh	36	34	55.860,00
Kalbinnen	Braunvieh	42	40	66.600,00
Jungkalbinnen	Braunvieh	5	3	4.295,00
Zuchtkälber weibl.	Braunvieh	49	48	32.820,00

Quelle: Tiroler Braunviehzuchtverband

Imst, am 8. Jänner 2013

	Rasse	Stückanzahl		Preis
		aufgetrieben	verkauft	
Kalbinnen	Fleckvieh	-	1	1.420,00
Kälber	Fleckvieh	-	4	570,00

Quelle: Rinderzucht Tirol

Rotholz, am 9. Jänner 2013

	Rasse	Stückanzahl		Preis
		aufgetrieben	verkauft	
Stiere	Fleckvieh	-	9	2.328,89
Kühe	Fleckvieh	-	30	1.588,67
	Holstein	-	1	1.460,00
Kühe frischmelk	Fleckvieh	-	83	1.666,02
	Holstein	-	14	1.814,29
Erstlingskühe	Fleckvieh	-	62	1.721,94
	Holstein	-	12	1.917,50
Kalbinnen	Fleckvieh	-	77	1.743,64
	Holstein	-	3	1.933,33
Kälber	Fleckvieh	-	71	614,93
	Holstein	-	2	530,00

Quelle: Rinderzucht Tirol

IV GRAFIK ÖSTERREICH

F) Schlachtstierpreise (E-P) in EUR/kg, exkl. USt.

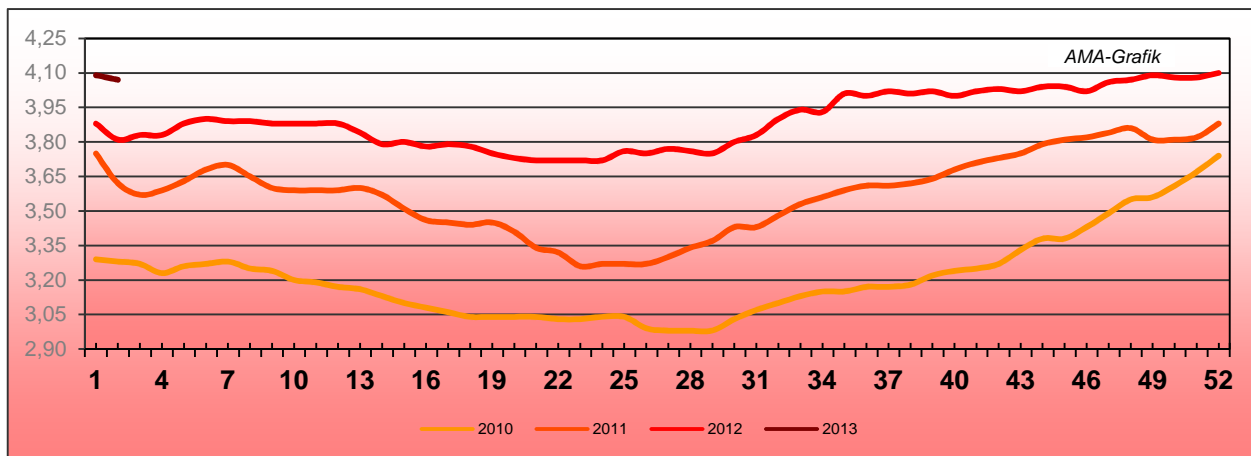

Quelle: AMA

G) Schlachtkalbinnenpreise (E-P) in EUR/kg, exkl. USt.

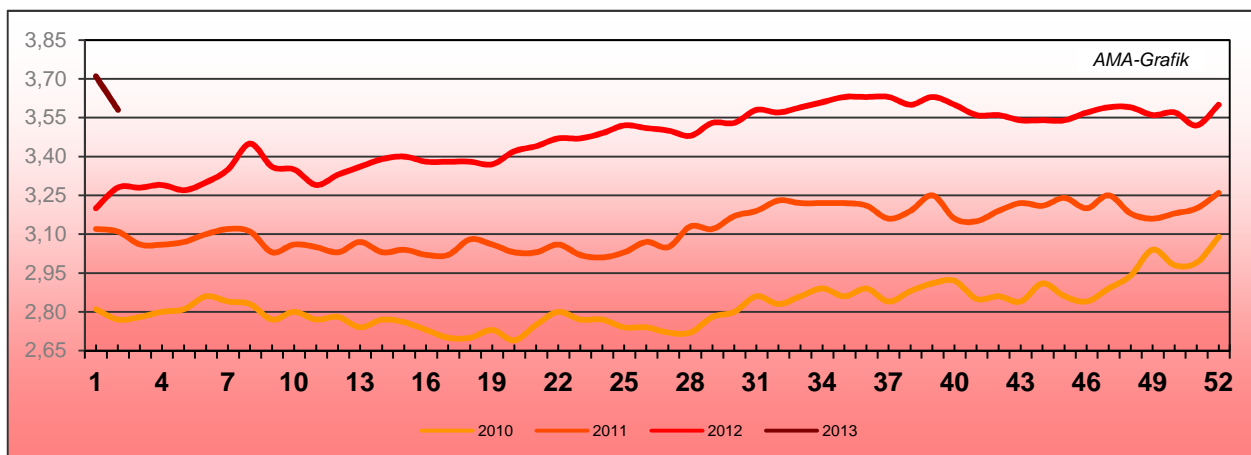

Quelle: AMA

H) Schlachtkuhpreise (E-P) in EUR/kg, exkl. USt.

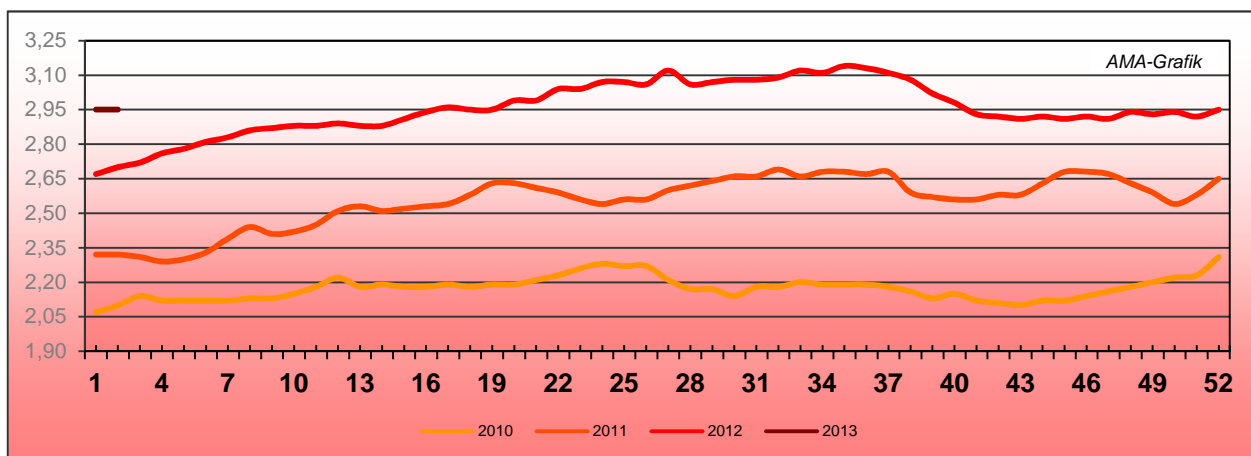

Quelle: AMA

I) Schweinehälftenpreise (S-P) in EUR/kg, exkl. USt.

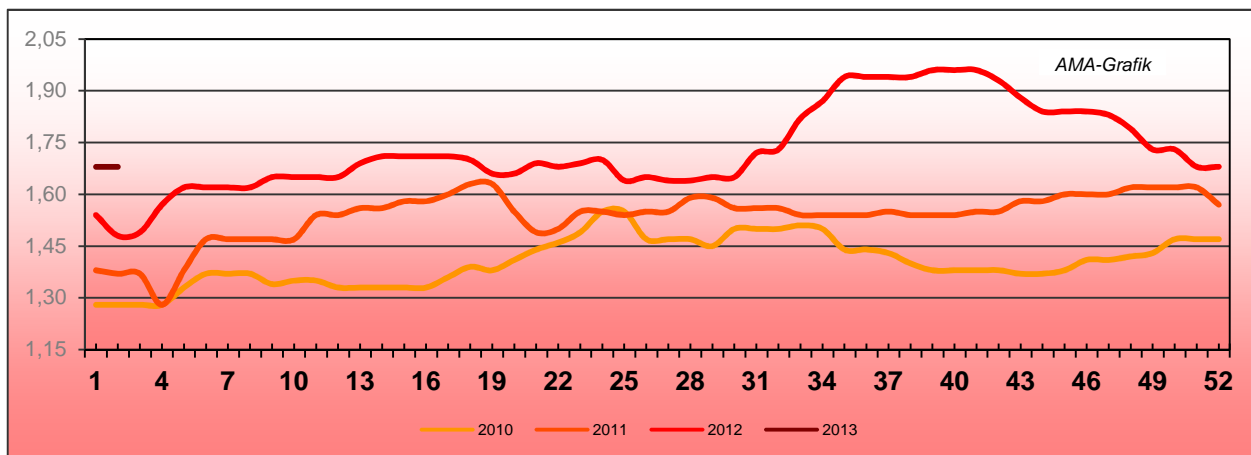

Quelle: AMA

J) Vergleich der Notierungspreise für Ferkel bzw. Schweine in EUR/kg, exkl. USt.

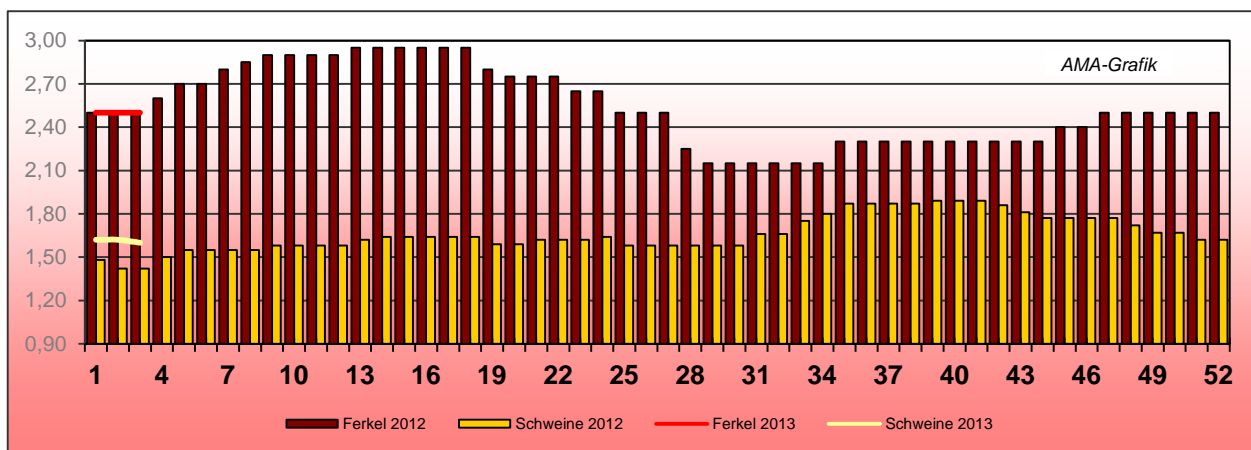

Quelle: Erzeugergemeinschaften

K) Schlachtkälberpreise in EUR/kg, exkl. USt.

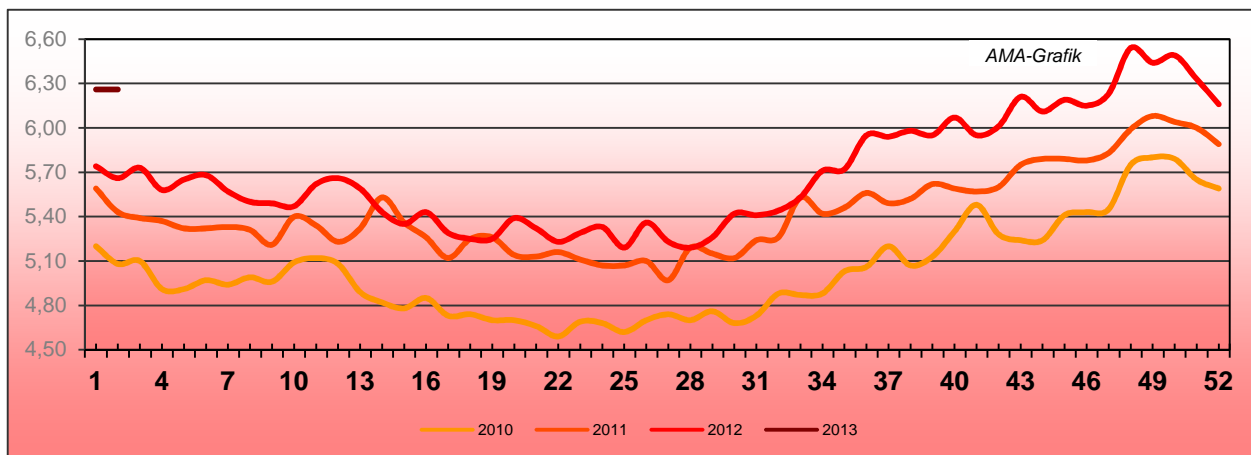

Quelle: AMA

V MARKT UND PREISE INTERNATIONAL

L) EU-Preisspiegel für Schlachtvieh

1) Marktpreise für die Qualitätsklassen URO (EUR/100 kg Schlachtgewicht, kalt) der Mitgliedsländer

Woche bis:	Jungstierfleisch A UR(O)			Ochsenfleisch C UR(O)		
	23.12.2012	30.12.2012	06.01.2013	23.12.2012	30.12.2012	06.01.2013
Belgien	354,42	354,42	354,64	-	-	-
Bulgarien	-	-	-	-	-	-
Tschechien	348,14	351,34	346,38	-	-	-
Dänemark	402,97	396,39	408,30	-	-	-
Deutschland	414,27	416,25	416,77	-	-	-
Estland	318,09	308,29	323,59	-	-	-
Griechenland	426,35	439,56	434,32	-	-	-
Spanien	391,53	387,83	389,19	-	-	-
Frankreich	393,60	393,60	393,99	384,49	383,41	386,09
Irland	-	-	-	391,80	384,80	399,97
Italien	409,75	408,45	409,70	-	-	-
Zypern	-	-	-	-	-	-
Lettland	243,90	266,00	274,51	-	-	-
Litauen	317,30	312,36	308,48	-	-	-
Luxemburg	391,82	395,27	400,10	391,02	387,34	371,16
Ungarn	-	286,53	-	-	-	-
Malta	-	-	-	-	-	-
Niederlande	325,11	340,35	352,58	-	-	-
ÖSTERREICH	397,06	398,72	397,80	-	-	-
Polen	336,83	337,93	341,96	-	-	-
Portugal	362,48	364,33	362,26	-	-	-
Rumänien	266,15	266,53	267,40	-	-	-
Slowenien	378,34	386,07	388,75	-	-	-
Slowakei	362,06	371,02	312,07	-	-	-
Finnland	393,39	381,51	390,70	-	-	-
Schweden	390,10	429,84	414,02	-	-	-
Großbritannien	-	-	-	455,53	458,49	461,13
Nordirland	-	-	-	409,65	411,79	413,37
EU	392,42	392,76	394,06	420,92	419,77	426,81

Quelle: http://ec.europa.eu/agriculture/markets/beef/index_de.htm, Europäische Kommission

2) Rinder (EUR/100 kg Schlachtgewicht, kalt)

Woche bis:	Jungtiere R3		Ochsen R3		Kühe O3		Kalbinnen R3	
	30.12.12	06.01.13	30.12.12	06.01.13	30.12.12	06.01.13	30.12.12	06.01.13
Belgien	324,06	324,16	-	-	289,46	289,40	339,00	341,50
Bulgarien	-	-	-	-	-	-	-	-
Tschechien	353,77	350,50	-	-	258,06	256,45	289,96	297,94
Dänemark	397,13	412,19	-	-	330,12	342,22	368,58	386,32
Deutschland	423,30	423,30	428,40	433,50	319,26	321,30	389,64	389,64
Estland	-	-	-	-	244,98	236,46	-	-
Griechenland	443,57	437,82	-	-	193,33	192,58	431,33	-
Spanien	392,21	389,51	-	-	218,07	224,21	415,54	409,78
Frankreich	391,00	392,00	402,00	406,00	344,00	343,00	419,00	422,00
Irland	384,12	394,06	390,65	395,08	328,79	331,16	411,90	412,91
Italien	416,80	414,25	-	-	288,38	298,54	410,05	414,69
Zypern	-	-	-	-	-	-	-	-
Lettland	266,00	-	-	-	208,45	217,93	257,40	236,00
Litauen	328,25	304,91	-	-	274,49	271,76	257,68	264,89
Luxemburg	377,30	397,98	400,33	377,30	323,50	323,99	396,61	400,53
Ungarn	-	-	-	-	248,50	255,56	-	-
Malta	-	-	-	-	245,12	245,12	-	-
Niederlande	331,40	356,33	-	-	277,99	300,24	-	312,25
ÖSTERREICH	409,98	407,63	427,69	424,47	297,14	297,19	361,89	367,62
Polen	343,51	343,93	-	-	276,81	283,84	315,69	314,17
Portugal	364,10	360,90	-	-	207,20	215,40	360,80	361,10
Rumänien	245,90	-	-	-	232,63	231,98	238,23	-
Slowenien	391,16	392,01	-	394,59	-	249,78	332,72	338,69
Slowakei	373,30	350,88	-	-	225,34	181,88	251,88	-
Finnland	382,26	399,03	-	-	248,79	246,60	377,92	348,50
Schweden	424,01	430,42	469,67	458,23	341,16	348,61	433,07	426,21
Ver. Königreich	423,24	429,14	443,93	447,58	335,07	327,97	442,46	445,74
EU	398,89	398,79	415,29	419,08	306,04	309,09	407,59	407,71

Quelle: http://ec.europa.eu/agriculture/markets/beef/index_de.htm, Europäische Kommission

3) Marktpreis für geschlachtete Schafe (EUR/100 kg)

Woche bis:	09.12.2012	16.12.2012	23.12.2012	30.12.2012	Vorwoche ±
SCHWERE LÄMMER					
Belgien	482,43	479,54	479,54	476,76	-2,78
Deutschland	483,48	496,74	513,06	531,42	18,36
Estland	278,61	304,47	290,17	210,61	-79,56
Irland	389,90	387,84	394,46	394,21	-0,25
Spanien	540,14	549,00	535,71	535,71	0,00
Frankreich	632,00	631,00	629,00	627,00	-2,00
Niederlande	496,91	494,43	480,61	485,60	4,99
ÖSTERREICH	543,00	537,00	539,00	530,00	-9,00
Polen	466,61	407,57	389,22	389,27	0,05
Rumänien	231,60	234,94	237,43	239,35	1,92
Schweden	384,96	388,38	419,96	421,80	1,84
Ver. Königreich	438,20	435,45	414,52	412,70	-1,82
EU	463,33	462,98	453,43	453,42	0,00
LEICHTE LÄMMER					
Bulgarien	565,67	566,63	566,63	566,63	0,00
Griechenland	530,38	529,36	522,92	522,92	0,00
Spanien	789,17	785,15	700,65	697,73	-2,92
Italien	609,15	611,55	611,55	611,55	0,00
Zypern	543,00	539,00	528,00	528,00	0,00
Ungarn	712,05	699,11	697,30	674,30	-23,00
Portugal	473,00	485,00	495,00	495,00	0,00
Slowenien	417,00	382,29	411,95	400,00	-11,95
Slowakei	421,59	680,47	680,47	680,47	0,00
EU	635,32	635,70	604,14	602,95	-1,19

Quelle: http://ec.europa.eu/agriculture/markets/sheep/index_de.htm, Europäische Kommission

4) Schweine, Standardqualität Klasse E (EUR/100 kg Schlachtgewicht, kalt)

Woche bis:	16.12.2012	23.12.2012	30.12.2012	06.01.2013	Vorwoche ±
Belgien	161,000	156,100	154,900	155,100	0,20
Bulgarien	207,347	207,245	207,245	207,245	0,00
Tschechien	182,129	182,304	181,758	175,882	-5,88
Dänemark	236,093	167,135	161,642	161,652	0,01
Deutschland	174,420	171,360	171,360	171,360	0,00
Estland	178,790	177,730	178,750	172,440	-6,31
Griechenland	207,070	206,140	209,860	209,860	0,00
Spanien	176,350	169,700	173,060	179,070	6,01
Frankreich	157,000	156,000	156,000	156,000	0,00
Irland	171,510	171,560	171,560	171,750	0,19
Italien	188,600	186,050	186,110	187,710	1,60
Zypern	197,000	197,000	189,000	183,000	-6,00
Lettland	189,043	186,816	190,202	184,059	-6,14
Litauen	181,270	180,147	176,686	176,607	-0,08
Luxemburg	174,800	173,000	169,100	171,200	2,10
Ungarn	175,307	171,230	170,311	169,136	-1,17
Malta	216,330	237,000	237,000	237,000	0,00
Niederlande	159,710	155,120	154,760	154,550	-0,21
ÖSTERREICH	171,310	166,530	166,200	166,060	-0,14
Polen	174,620	173,179	171,564	171,057	-0,51
Portugal	175,000	175,000	173,000	173,000	0,00
Rumänien	194,745	196,712	198,477	196,135	-2,34
Slowenien	172,150	169,890	169,590	166,740	-2,85
Slowakei	185,550	183,970	182,170	178,390	-3,78
Finnland	181,110	183,340	179,770	181,370	1,60
Schweden	182,962	185,611	188,823	183,363	-5,46
Ver. Königreich	194,202	192,951	192,006	191,826	-0,18
<i>EU</i>	<i>179,416</i>	<i>170,890</i>	<i>170,766</i>	<i>171,568</i>	<i>0,80</i>

5) Ferkel, (EUR/Stück)

Woche bis:	16.12.2012	23.12.2012	30.12.2012	06.01.2013	Vorwoche ±
Belgien	43,50	43,50	43,50	44,00	0,50
Tschechien	65,26	65,36	65,56	62,42	-3,14
Dänemark	65,69	45,97	44,10	44,10	0,00
Deutschland	57,00	57,00	55,50	56,90	1,40
Estland	38,01	37,03	38,20	40,80	2,60
Spanien	45,99	47,55	48,44	46,30	-2,14
Frankreich	29,60	30,00	30,00	30,40	0,40
Italien	65,50	65,50	65,50	65,51	0,01
Luxemburg	46,20	53,60	48,90	45,40	-3,50
Ungarn	38,83	45,27	44,74	41,25	-3,48
Malta	87,14	91,32	91,32	91,32	0,00
Niederlande	35,50	35,50	35,50	41,50	6,00
Polen	42,88	42,81	43,47	43,85	0,38
Portugal	37,00	39,00	40,00	40,00	0,00
Slowakei	71,41	65,67	65,67	65,67	0,00
Finnland	59,02	58,43	59,68	58,60	-1,08
Schweden	83,84	83,11	85,46	84,99	-0,47
Ver. Königreich	57,01	56,65	56,55	56,76	0,22
<i>EU</i>	<i>49,31</i>	<i>47,97</i>	<i>47,77</i>	<i>48,17</i>	<i>0,40</i>

 Quelle: http://ec.europa.eu/agriculture/markets/pig/index_de.htm, Europäische Kommission

M) Preisentwicklung diverser Länder für Schlachtvieh in Euro
1) Deutschland gesamt: frei Schlachtstätte je kg SG in EUR ohne MwSt.

Woche bis:	23.12.2012	30.12.2012	06.01.2013	13.01.2013	Vorwoche ±
Jungstiere U3	4,20	4,22	4,23	4,22	-0,01
Jungstiere R3	4,13	4,15	4,15	4,13	-0,02
Jungstiere O3	3,86	3,88	3,89	3,87	-0,02
Kalbinnen R3	3,79	3,82	3,82	3,82	0,00
Kühe R3	3,33	3,37	3,36	3,37	0,01
Kühe O3	3,11	3,13	3,15	3,17	0,02
Kälber, pauschal	5,29	5,36	5,32	5,23	-0,09
Schweine E	1,68	1,68	1,68	1,67	-0,01
Schweine S-P	1,68	1,68	1,68	1,66	-0,02
Lämmer, pauschal	5,03	5,21	4,93	4,94	0,01

Quelle: Bundesministerium für Ernährung, Landwirtschaft und Verbraucherschutz (BLE; Deutschland)

2) Preise frei Schlachtstätte in Bayern (EUR/kg Schlachtgewicht)

Bayern*)	23.12.2012	30.12.2012	06.01.2013	13.01.2013	Vorwoche ±
Jungstiere U3	4,20	4,20	4,22	4,22	0,00
Jungstiere R3	4,15	4,17	4,18	4,16	-0,02
Jungstiere E-P	4,16	4,18	4,19	4,18	-0,01
Kalbinnen U3	3,82	3,82	3,87	3,86	-0,01
Kalbinnen R3	3,77	3,81	3,81	3,81	0,00
Kalbinnen E-P	3,62	3,69	3,70	3,70	0,00
Kühe U3	3,46	3,49	3,50	3,51	0,01
Kühe R3	3,34	3,36	3,36	3,39	0,03
Kühe E-P	3,12	3,13	3,15	3,19	0,04
Schweine E	1,69	1,69	1,69	1,68	-0,01
Schweine S-P	1,70	1,69	1,70	1,69	-0,01

*) Abrechnung erfolgt bei Rindern und Schweinen nach Warmgewicht.

Quelle: Bayerischer Bauernverband

3) Italien: Marktbericht Markt Modena - Preise in EUR/kg LG (exkl. USt.)

Nutzkälber/Einsteller	17.12.2012	24.12.2012	31.12.2012	07.01.2013	14.01.2013
Nutzkälber/Fleischrasse Extra Qual.	3,56-4,50	3,56-4,50	3,56-4,50	3,56-4,50	3,56-4,35
Nutzkälber/Fleischrasse	1,50-2,45	1,50-2,45	1,50-2,45	1,50-2,45	1,50-2,30
Einsteller/Limousin	2,79-2,91	2,79-2,91	2,77-2,89	2,77-2,89	2,77-2,89
Einsteller/Charolais	2,62-2,89	2,62-2,89	2,60-2,87	2,60-2,87	2,60-2,87
Einsteller/Kreuzungen	2,46-2,65	2,46-2,65	2,44-2,63	2,44-2,63	2,44-2,63
Schlachtrinder / Jungstiere	17.12.2012	24.12.2012	31.12.2012	07.01.2013	14.01.2013
Limousin	2,92-3,02	2,92-3,02	2,92-3,02	2,94-3,04	2,96-3,06
Charolais u. Kreuzungen 1. Qual.	2,54-2,64	2,54-2,64	2,54-2,64	2,56-2,66	2,58-2,68
Kreuzungen nat. 1. Qual.	2,41-2,51	2,41-2,51	2,41-2,51	2,43-2,53	2,45-2,55
Schwarzbunte 1. Qual.	1,48-1,61	1,48-1,61	1,48-1,61	1,50-1,63	1,52-1,65
Schlachtrinder/Kalbinnen	17.12.2012	24.12.2012	31.12.2012	07.01.2013	14.01.2013
Limousin	2,83-2,98	2,83-2,98	2,83-2,98	2,86-3,01	2,88-3,03
Fleischrasse u. Kreuzungen	2,65-2,75	2,65-2,75	2,65-2,75	2,68-2,78	2,70-2,80
Fleckvieh	2,10-2,25	2,10-2,25	2,10-2,25	2,13-2,28	2,15-2,30
Schweine	17.12.2012	24.12.2012	31.12.2012	07.01.2013	14.01.2013
Schweine 130 - 144 kg LG	1,38	1,38	1,39	1,41	1,42

Quelle: www.borsamermodena.it, Borsa Merci di Modena

Marktbericht Markt Modena - Fleischpreise in EUR/kg

JUNGSTIERFLEISCH/ HÄLFTEN	17.12.2012	24.12.2012	31.12.2012	07.01.2013	14.01.2013
Extra Qualität	6,62-6,98	6,62-6,98	6,62-6,98	6,62-6,98	6,67-7,03
1. Qualität	6,15-6,43	6,15-6,43	6,15-6,43	6,15-6,43	6,20-6,48
2. Qualität	5,59-5,65	5,59-5,65	5,59-5,65	5,59-5,65	5,64-5,70
KALBINNENFLEISCH/HÄLFTEN	17.12.2012	24.12.2012	31.12.2012	07.01.2013	14.01.2013
Extra Qualität	6,02-6,34	6,02-6,34	6,02-6,34	6,07-6,39	6,10-6,42
1. Qualität	5,85-6,10	5,85-6,10	5,85-6,10	5,90-6,15	5,93-6,18
2. Qualität	5,09-5,35	5,09-5,35	5,09-5,35	5,14-5,40	5,17-5,43

Quelle: www.borsamermodena.it, Borsa Merci di Modena

4) Niederlande: Schweine und Ferkel in EUR/kg

Woche bis:	06.01.2013	13.01.2013	20.01.2013
Vion, ab Hof mit MwSt., in EUR/kg SG			
Basispr. 56% MFA, Typ A, 78-100 kg	1,68	1,68	1,65
Woche bis:	06.01.2013	13.01.2013	20.01.2013
Ferkel inkl. MwSt., 23 kg, EUR/Stück	40,00	40,50	40,50
Woche bis (in Stück):	30.12.2012	06.01.2013	13.01.2013
Schlachtungen	141.000	218.000	297.000
Ausfuhr Ferkel	80.380	91.590	-
Ausfuhr Schlachtschweine (lebend)	33.448	46.568	-

Quelle: Produktschappen Vee, Vlees en Eieren;

5) Dänemark: Produzentenpreise

Woche bis:	06.01.2013	13.01.2013	20.01.2013
Schlachtschw., 60% MFA in EUR je kg	1,55	1,55	1,53

Quelle: www.danskeslagterier.dk, Danish Crown;

6) Frankreich: Schweine in EUR/kg SG, ab Hof

Woche bis:	06.01.2013	13.01.2013	20.01.2013
Bretagne, 56% Fleischanteil, Montag	1,403	1,402	1,402
Donnerstag	1,404	1,403	-

Quelle: DGS Magazin

7) Spanien: Mercolleida, Notierungen in EUR

Notierung vom:	27.12.2012	03.01.2013	10.01.2013
Schweine in EUR/kg LG (Cerdo Selecto)	1,32	1,32	1,32
Ferkel (20 kg) in EUR/Stück (Precio Base Lleida)	43,00	43,00	44,50

Quelle: ANAFRIC-GREMSA

N) Erstattungen für Exporte nach Drittländern

Die Ausfuhrerstattungen sind seit 21. September 2012 (Rinder und Rindfleisch) bzw. 20. April 2012 (Schweinefleisch) ausgesetzt.

Der Marktbericht Vieh und Fleisch erscheint wöchentlich.

Dieser Bericht ist auf der Webseite der
Agrarmarkt Austria (www.ama.at) im Internet verfügbar.

Impressum:

Marktbericht der Marktordnungsstelle Agrarmarkt Austria (AMA) für den Bereich Vieh und Fleisch

Medieninhaber, Herausgeber und Vertrieb: AGRARMARKT AUSTRIA

Redaktion: Agrarmarkt Austria
1/3 - Markt- und Preisberichte
Dresdner Straße 70
1200 Wien

Telefon: (01) 331 51-DW 248 bzw. DW 186

Telefax: (01) 331 51-DW 4624

E-Mail: preismeldungen@ama.gv.at

Hersteller: Eigendruck

Verlagsrechte: Die in dieser Broschüre veröffentlichten Beiträge sind
urheberrechtlich geschützt.
Alle Rechte sind vorbehalten. Nachdruck und Auswertung der von
der AGRARMARKT AUSTRIA erhobenen Daten sind mit Quellen-
angabe gestattet.
Alle Angaben ohne Gewähr.