



MINISTERIUM
FÜR EIN
LEBENSWEERTES
ÖSTERREICH

bmlfuw.gv.at

ANHANG ZUR SONDERRICHTLINIE

Ausgleichszulage (AZ)

Sonderrichtlinie des Bundesministers für Land- und Forstwirtschaft, Umwelt und Wasserwirtschaft (BMLFUW) zur Gewährung von Zahlungen für aus naturbedingten oder anderen spezifischen Gründen benachteiligte Gebiete im Rahmen des Österreichischen Programms für ländliche Entwicklung 2014 - 2020.

GZ BMLFUW-LE.1.1.6/0005-II/3/2016 1

(Änderung von GZ BMLFUW-LE.1.1.6/0001-II/3/2015)



Übersicht über die Anhänge zur AZ

Anhang A	RGVE-Schlüssel	3
Anhang B	Gebietskulisse.....	4

Anhang A RGVE-Schlüssel

Tierart	RGVE pro Stück
Rinder	
Rinder unter ½ Jahr	0,40
Rinder ½ bis unter 2 Jahre	0,60
Rinder ab 2 Jahre	1,00
Zwergzebu und andere Zwergrinder unter ½ Jahr	0,20
Zwergzebu und andere Zwergrinder ½ bis unter 2 Jahre	0,30
Zwergzebu und andere Zwergrinder ab 2 Jahre	0,50
Schafe	
Schafe ab 1 Jahr	0,15
Schafe bis unter 1 Jahr	0,07
Ziegen	
Ziegen ab 1 Jahr	0,15
Ziegen bis unter 1 Jahr	0,07
Pferde, Ponys, Esel und "Kreuzungen"	
Rassen mit Widerristhöhe bis 1,48 m und Endgewicht bis 300 kg	
Fohlen unter 1/2 Jahr	0,20
Jungtiere ½ bis unter 3 Jahre	0,30
Stuten, Hengste, Wallache ab 3 Jahre	0,50
Rassen mit Widerristhöhe über 1,48 m und/oder Endgewicht über 300 kg	
Fohlen unter 1/2 Jahr	0,40
Jungtiere ½ bis unter 3 Jahre	0,60
Stuten, Hengste, Wallache ab 3 Jahre	1,00
Andere Raufutterverzehrende GVE*	
Rotwild ab 1 Jahr	0,25
Damwild und anderes Zuchtwild ab 1 Jahr	0,15
Lama ab 1 Jahr	0,15
Lamas, Rotwild, Damwild oder anderes Zuchtwild unter 1 Jahr	0,07

1

1

* Pflanzenfressende Wildhuftiere, die in Gefangenschaft gehalten, gezüchtet oder zum Zwecke der Fleischgewinnung getötet werden, sofern die Haltung auf landwirtschaftlichen Nutzflächen erfolgt.

Benachteiligte landwirtschaftliche Gebiete in Österreich



MINISTERIUM
FÜR EIN
LEBENSWEITES
ÖSTERREICH

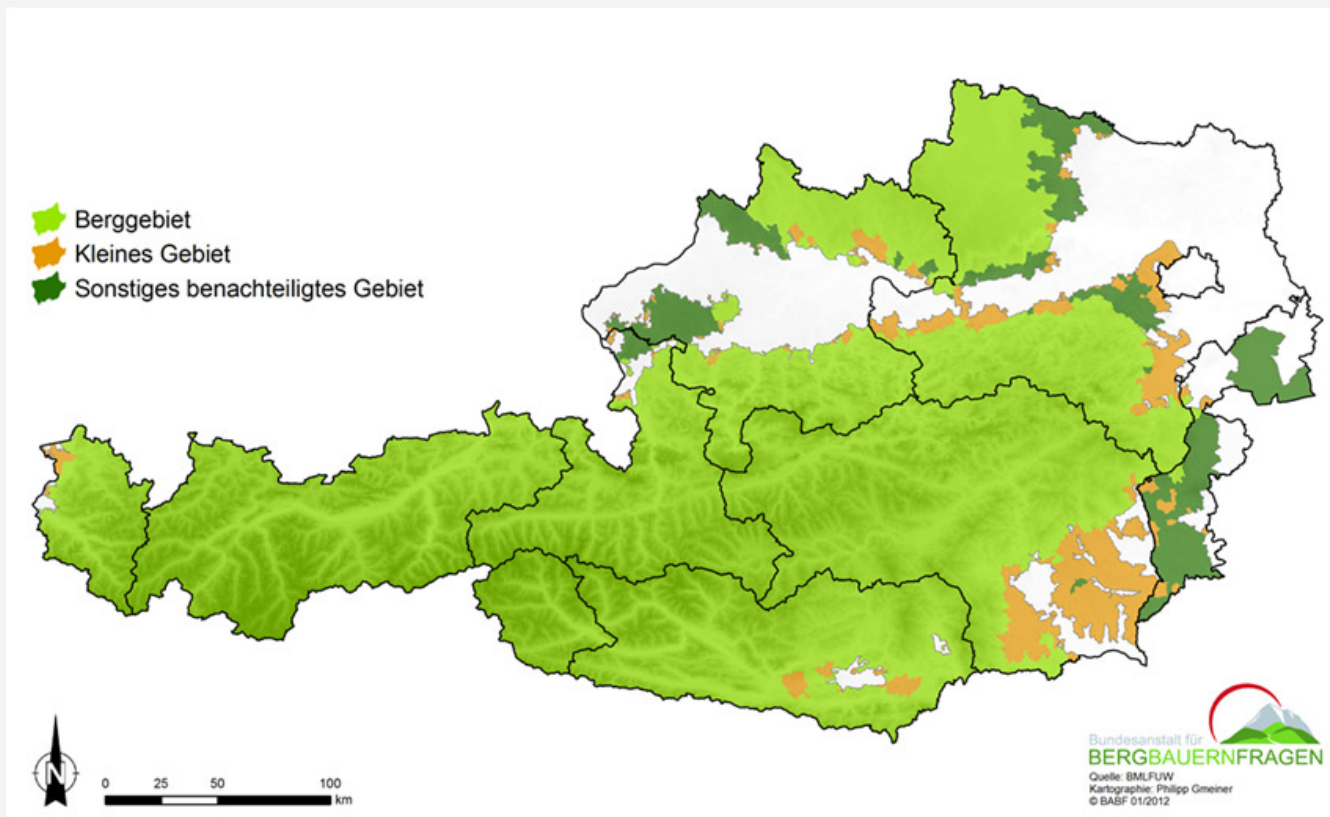

BL	GKZ	GEMEINDE	GEBIET *)	KG-Nr.	KATASTRALGEMEINDE (KG)
BGLD	10201	RUST	4		
BGLD	10301	BREITENBRUNN	4		
BGLD	10302	DONNERSKIRCHEN	4		
BGLD	10307	MOERBISCH AM SEE	4		
BGLD	10310	OGGAU AM NEUSIEDLERSEE	4		
BGLD	10312	PURBACH AM NEUSIEDLERSEE	4		
BGLD	10313	SANKT MARGARETHEN IM BURGENLAND	4		
BGLD	10401	BOCKSDORF	4		
BGLD	10402	BURGAUBERG-NEUDAUBERG	5		
BGLD	10403	EBERAU	4	31022	Kroatisch Ehrendorf
BGLD	10404	GERERSDORF-SULZ	4		
BGLD	10405	GUESSING	4		
BGLD	10406	GUETTENBACH	4		
BGLD	10407	HEILIGENBRUNN	4		
BGLD	10408	KUKMIRN	4		
BGLD	10409	NEUBERG IM BURGENLAND	4		
BGLD	10410	NEUSTIFT BEI GUESSING	4		
BGLD	10411	OLBENDORF	4		
BGLD	10412	OLLERSDORF IM BURGENLAND	4		
BGLD	10413	SANKT MICHAEL IM BURGENLAND	4		
BGLD	10414	STEGERSBACH	4		

BL	GKZ	GEMEINDE	GEBIET *)	KG-Nr.	KATASTRALGEMEINDE (KG)
BGLD	10415	STINATZ	5		
BGLD	10416	STREM	4		
BGLD	10417	TOBAJ	4		
BGLD	10418	HACKERBERG	5		
BGLD	10419	WOERTERBERG	5		
BGLD	10420	GROSSMUERBISCH	4		
BGLD	10421	INZENHOF	4		
BGLD	10422	KLEINMUERBISCH	4		
BGLD	10423	TSCHANIGRABEN	4		
BGLD	10424	HEUGRABEN	4		
BGLD	10425	ROHR IM BURGENLAND	4		
BGLD	10427	RAUCHWART	4		
BGLD	10501	DEUTSCH KALTENBRUNN	4		
BGLD	10502	ELTENDORF	4		
BGLD	10503	HEILIGENKREUZ IM LAFNITZTAL	4		
BGLD	10504	JENNERSDORF	5		
BGLD	10505	MINIHOF-LIEBAU	4		
BGLD	10506	MOGERSDORF	5		
BGLD	10507	NEUHAUS AM KLAUSENBACH	4		
BGLD	10508	RUDERSDORF	4		
BGLD	10509	SANKT MARTIN AN DER RAAB	4		

BL	GKZ	GEMEINDE	GEBIET *)	KG-Nr.	KATASTRALGEMEINDE (KG)
BGLD	10510	WEICHSELBAUM	4		
BGLD	10511	KOENIGSDORF	4		
BGLD	10512	MUEHLGRABEN	4		
BGLD	10602	FORCHTENSTEIN	3		
BGLD	10604	LOIPERSBACH IM BURGENLAND	5		
BGLD	10610	ROHRBACH BEI MATTERSBURG	5		
BGLD	10613	SIEGGRABEN	3		
BGLD	10615	WIESEN	5		
BGLD	10701	ANDAU	4		
BGLD	10702	APETLON	4		
BGLD	10709	ILLMITZ	4		
BGLD	10710	JOIS	4		
BGLD	10713	NEUSIEDL AM SEE	4		
BGLD	10716	PAMHAGEN	4		
BGLD	10718	PODERSDORF AM SEE	4		
BGLD	10720	TADTEN	4		
BGLD	10721	WALLERN IM BURGENLAND	4		
BGLD	10722	WEIDEN AM SEE	4		
BGLD	10723	WINDEN AM SEE	4		
BGLD	10802	DRASSMARKT	4		
BGLD	10806	KAISERSDORF	4		

BL	GKZ	GEMEINDE	GEBIET *)	KG-Nr.	KATASTRALGEMEINDE (KG)
BGLD	10807	KOBERSDORF	4		
BGLD	10808	LACKENBACH	4		
BGLD	10809	LOCKENHAUS	4		
BGLD	10811	MANNERSDORF AN DER RABNITZ	4	33048	Rattersdorf-Liebing
BGLD	10812	MARKT SANKT MARTIN	4		
BGLD	10814	NEUTAL	4		
BGLD	10817	PILGERSDORF	4		
BGLD	10818	PIRINGSDORF	4		
BGLD	10820	RITZING	4		
BGLD	10821	STEINBERG-DOERFL	4		
BGLD	10822	STOOB	4		
BGLD	10823	WEPPERSDORF	4		
BGLD	10824	LACKENDORF	4		
BGLD	10825	UNTERFRAUENHAID	4		
BGLD	10826	UNTERRABNITZ- SCHWENDGRABEN	4		
BGLD	10827	WEINGRABEN	4		
BGLD	10901	BAD TATZMANNSDORF	5		
BGLD	10902	BERNSTEIN	3		
BGLD	10903	DEUTSCH SCHÜTZEN- EISENBERG	5	34017	Eisenberg an der Pinka
BGLD	10904	GRAFENSCHACHEN	5		
BGLD	10905	GROßPETERSDORF	5	34047	Miedlingsdorf

BL	GKZ	GEMEINDE	GEBIET *)	KG-Nr.	KATASTRALGEMEINDE (KG)
BGLD	10907	KEMETEN	4		
BGLD	10908	KOHFIDISCH	4		
BGLD	10909	LITZELSDORF	4		
BGLD	10910	LOIPERSDORF-KITZLADEN	4		
BGLD	10911	MARIASDORF	4		
BGLD	10912	MARKT ALLHAU	4		
BGLD	10913	MARKT NEUHODIS	4		
BGLD	10914	MISCHENDORF	4		
BGLD	10915	OBERDORF IM BURGENLAND	5		
BGLD	10916	OBERSCHUETZEN	4		
BGLD	10917	OBERWART	5		
BGLD	10918	PINKAFELD	5		
BGLD	10920	RIEDLINGSDORF	4		
BGLD	10921	ROTENTURM AN DER PINKA	4		
BGLD	10923	STADTSCHLAINING	4		
BGLD	10924	UNTERKOHLSTAETTEN	4		
BGLD	10925	UNTERWART	4		
BGLD	10926	WEIDEN BEI RECHNITZ	4		
BGLD	10927	WIESFLECK	4		
BGLD	10928	WOLFAU	4		
BGLD	10929	NEUSTIFT AN DER LAFNITZ	5		

BL	GKZ	GEMEINDE	GEBIET *)	KG-Nr.	KATASTRALGEMEINDE (KG)
KTN	20101	KLAGENFURT	3	72110	Goritschitzen
KTN	20101	KLAGENFURT	3	72116	Großponfeld
KTN	20101	KLAGENFURT	3	72136	Lendorf
KTN	20101	KLAGENFURT	3	72114	Grossbuch
KTN	20101	KLAGENFURT	3	72128	Kleinbuch
KTN	20101	KLAGENFURT	3	72146	Nagra
KTN	20101	KLAGENFURT	3	72147	Neudorf
KTN	20101	KLAGENFURT	3	72171	St. Peter am Karlsberg
KTN	20101	KLAGENFURT	3	72174	St. Peter bei Tentschach
KTN	20101	KLAGENFURT	3	72183	Tentschach
KTN	20101	KLAGENFURT	5	72142	Marolla
KTN	20101	KLAGENFURT	5	72194	Viktring
KTN	20201	VILLACH	3		
KTN	20302	DELLACH	3		
KTN	20305	HERMAGOR-PRESSEGGER SEE	3		
KTN	20306	KIRCHBACH	3		
KTN	20307	KOETSCHACH-MAUTHEN	3		
KTN	20316	SANKT STEFAN	3		
KTN	20320	GITSCHTAL	3		
KTN	20321	LESACHTAL	3		
KTN	20402	EBENTHAL IN KÄRNTEN	3	72119	Gurnitz

BL	GKZ	GEMEINDE	GEBIET *)	KG-Nr.	KATASTRALGEMEINDE (KG)
KTN	20402	EBENTHAL IN KÄRNTEN	3	72121	Hinterradsberg
KTN	20402	EBENTHAL IN KÄRNTEN	3	72132	Kreuth
KTN	20402	EBENTHAL IN KÄRNTEN	3	72138	Lipizach
KTN	20402	EBENTHAL IN KÄRNTEN	3	72143	Mieger
KTN	20402	EBENTHAL IN KÄRNTEN	3	72157	Radsberg
KTN	20402	EBENTHAL IN KÄRNTEN	3	72162	Rottenstein
KTN	20403	FEISTRITZ IM ROSENTAL	3		
KTN	20405	FERLACH	3		
KTN	20409	GRAFENSTEIN	3	72102	Berg
KTN	20409	GRAFENSTEIN	3	72163	Saager
KTN	20409	GRAFENSTEIN	5	72200	Wölfnitz
KTN	20412	KEUTSCHACH AM SEE	3		
KTN	20414	KOETTMANNSDORF	3		
KTN	20415	KRUMPENDORF AM WÖRTHNER SEE	3	72118	Gurlitsch II
KTN	20415	KRUMPENDORF AM WÖRTHNER SEE	3	72104	Drasing
KTN	20415	KRUMPENDORF AM WÖRTHNER SEE	3	72155	Pritschitz
KTN	20416	LUDMANNSDORF	3		
KTN	20417	MARIA RAIN	3		
KTN	20418	MARIA SAAL	3	72124	Kading
KTN	20418	MARIA SAAL	3	72144	Moederndorf
KTN	20418	MARIA SAAL	3	72140	Maria Saal

BL	GKZ	GEMEINDE	GEBIET *)	KG-Nr.	KATASTRALGEMEINDE (KG)
KTN	20418	MARIA SAAL	3	72154	Possau
KTN	20418	MARIA SAAL	3	72169	St. Michael am Zollfeld
KTN	20418	MARIA SAAL	3	72125	Karnburg
KTN	20418	MARIA SAAL	5	72154	Possau
KTN	20418	MARIA SAAL	5	72140	Maria Saal
KTN	20419	MARIA WOERTH	3		
KTN	20421	MOOSBURG	5		
KTN	20424	POERTSCHACH AM WÖRTHNER SEE	3		
KTN	20425	POGGERSDORF	3	72137	Linsenberg
KTN	20425	POGGERSDORF	5	72135	Leibsdorf
KTN	20425	POGGERSDORF	5	72199	Windisch St. Michael
KTN	20428	SANKT MARGARETEN IM ROSENTAL	3		
KTN	20432	SCHIEFLING AM SEE	3		
KTN	20435	TECHELSBERG AM WÖRTHNER SEE	3		
KTN	20441	ZELL	3		
KTN	20442	MAGDALENSBERG	3	72108	Gammersdorf
KTN	20442	MAGDALENSBERG	3	72176	St. Thomas
KTN	20442	MAGDALENSBERG	3	72178	Schurianhof
KTN	20442	MAGDALENSBERG	3	72187	Timenitz
KTN	20442	MAGDALENSBERG	3	72203	Zeiselberg
KTN	20442	MAGDALENSBERG	3	72107	Freudenberg

BL	GKZ	GEMEINDE	GEBIET *)	KG-Nr.	KATASTRALGEMEINDE (KG)
KTN	20442	MAGDALENSBERG	3	72149	Ottmanach
KTN	20442	MAGDALENSBERG	3	72193	Vellach
KTN	20501	ALTHOFEN	3		
KTN	20502	BRUECKL	3		
KTN	20503	DEUTSCH-GRIFFEN	3		
KTN	20504	EBERSTEIN	3		
KTN	20505	FRIESACH	3		
KTN	20506	GLOEDNITZ	3		
KTN	20508	GURK	3		
KTN	20509	GUTTARING	3		
KTN	20511	HUETTENBERG	3		
KTN	20512	KAPPEL AM KRAPPFELD	3		
KTN	20513	KLEIN SANKT PAUL	3		
KTN	20515	LIEBENFELS	3		
KTN	20518	METNITZ	3		
KTN	20519	MICHELDORF	3		
KTN	20520	MOELBLING	3		
KTN	20523	SANKT GEORGEN AM LAENGSEE	3		
KTN	20527	SANKT VEIT AN DER GLAN	3		
KTN	20530	STRASSBURG	3		
KTN	20531	WEITENSFELD IM GURKTAL	3		

BL	GKZ	GEMEINDE	GEBIET *)	KG-Nr.	KATASTRALGEMEINDE (KG)
KTN	20534	FRAUENSTEIN	3		
KTN	20601	BAD KLEINKIRCHHEIM	3		
KTN	20602	BALDRAMSDORF	3		
KTN	20603	BERG IM DRAUTAL	3		
KTN	20604	DELLACH IM DRAUTAL	3		
KTN	20605	GROSSKIRCHHEIM	3		
KTN	20607	FLATTACH	3		
KTN	20608	GMUEND IN KAERNTEN	3		
KTN	20609	GREIFENBURG	3		
KTN	20610	HEILIGENBLUT	3		
KTN	20611	IRSCHEN	3		
KTN	20613	KLEBLACH-LIND	3		
KTN	20616	LENDORF	3		
KTN	20618	MALLNITZ	3		
KTN	20619	MALTA	3		
KTN	20620	MILLSTATT	3		
KTN	20622	MOERTSCHACH	3		
KTN	20624	MUEHLDORF	3		
KTN	20625	OBERDRAUBURG	3		
KTN	20627	OBERVELLACH	3		
KTN	20630	RADENTHEIN	3		

BL	GKZ	GEMEINDE	GEBIET *)	KG-Nr.	KATASTRALGEMEINDE (KG)
KTN	20631	RANGERSDORF	3		
KTN	20632	RENNWEG AM KATSCHBERG	3		
KTN	20633	SACHSENBURG	3		
KTN	20634	SEEBODEN	3		
KTN	20635	SPITTAL AN DER DRAU	3		
KTN	20636	STALL	3		
KTN	20637	STEINFELD	3		
KTN	20638	TREBESING	3		
KTN	20639	WEISSENSEE	3		
KTN	20640	WINKLERN	3		
KTN	20642	KREMS IN KAERNTEN	3		
KTN	20643	LURNFELD	3		
KTN	20644	REISSECK	3		
KTN	20701	AFRITZ AM SEE	3		
KTN	20702	ARNOLDSTEIN	3		
KTN	20703	ARRIACH	3		
KTN	20705	BAD BLEIBERG	3		
KTN	20707	FEISTRITZ AN DER GAIL	3		
KTN	20708	FELD AM SEE	3		
KTN	20710	FERNDORF	3		
KTN	20711	FINKENSTEIN AM FAAKER SEE	3		

BL	GKZ	GEMEINDE	GEBIET *)	KG-Nr.	KATASTRALGEMEINDE (KG)
KTN	20712	FRESACH	3		
KTN	20713	HOHENTHURN	3		
KTN	20719	NOETSCH IM GAILTAL	3		
KTN	20720	PATERNION	3		
KTN	20721	ROSEGG	5		
KTN	20722	SANKT JAKOB IM ROSENTAL	3		
KTN	20723	STOCKENBOI	3		
KTN	20724	TREFFEN	3		
KTN	20725	VELDEN AM WOERTHER SEE	5		
KTN	20726	WEISSENSTEIN	3		
KTN	20727	WERNBERG	5		
KTN	20801	BLEIBURG	3		
KTN	20802	DIEX	3		
KTN	20803	EBERNDORF	5		
KTN	20804	EISENKAPPEL-VELLACH	3		
KTN	20805	FEISTRITZ OB BLEIBURG	3		
KTN	20806	GALLIZIEN	3		
KTN	20807	GLOBASNITZ	3		
KTN	20808	GRIFFEN	3		
KTN	20810	NEUHAUS	3		
KTN	20812	RUDEN	3		

BL	GKZ	GEMEINDE	GEBIET *)	KG-Nr.	KATASTRALGEMEINDE (KG)
KTN	20813	SANKT KANZIAN AM KLOPEINER SEE	5		
KTN	20815	SITTERSDORF	3		
KTN	20817	VOELKERMARKT	3		
KTN	20901	BAD SANKT LEONHARD IM LAVANTTAL	3		
KTN	20905	FRANTSCHACH - SANKT GERTRAUD	3		
KTN	20909	LAVAMUEND	3		
KTN	20911	PREITENEGG	3		
KTN	20912	REICHENFELS	3		
KTN	20913	SANKT ANDRÄ	3	77261	Dachberg
KTN	20913	SANKT ANDRÄ	3	77262	Eisdorf
KTN	20913	SANKT ANDRÄ	3	77203	Eitweg
KTN	20913	SANKT ANDRÄ	3	77219	Kollegg
KTN	20913	SANKT ANDRÄ	3	77225	Oberaigen
KTN	20913	SANKT ANDRÄ	3	77268	Paierdorf
KTN	20913	SANKT ANDRÄ	3	77241	St. Andrä
KTN	20913	SANKT ANDRÄ	3	77263	Framrach
KTN	20913	SANKT ANDRÄ	3	77271	Winkling
KTN	20913	SANKT ANDRAE	3	77206	Gemmersdorf
KTN	20913	SANKT ANDRAE	3	77207	Goding
KTN	20913	SANKT ANDRAE	3	77230	Poelling
KTN	20913	SANKT ANDRAE	3	77238	Schoenweg

BL	GKZ	GEMEINDE	GEBIET *)	KG-Nr.	KATASTRALGEMEINDE (KG)
KTN	20913	SANKT ANDRAE	3	77266	Langeegg
KTN	20913	SANKT ANDRAE	3	77272	Lamm
KTN	20913	SANKT ANDRÄ	5	77203	Eitweg
KTN	20913	SANKT ANDRÄ	5	77268	Paierdorf
KTN	20914	SANKT GEORGEN	3		
KTN	20918	SANKT PAUL IM LAVANTTAL	3		
KTN	20923	WOLFSBERG	3		
KTN	21001	ALBECK	3		
KTN	21002	FELDKIRCHEN IN KAERNTEN	3		
KTN	21003	GLANEGG	3		
KTN	21004	GNETSAU	3		
KTN	21005	HIMMELBERG	3		
KTN	21006	OSSIACH	3		
KTN	21007	REICHENAU	3		
KTN	21008	SANKT URBAN	3		
KTN	21009	STEINDORF AM OSSIACHER SEE	3		
KTN	21010	STEUERBERG	3		
NOE	30101	KREMS	5	12106	Egelsee
NOE	30101	KREMS	5	12123	Rehberg
NOE	30101	KREMS	5	12128	Scheibenhof
NOE	30101	KREMS	5	12132	Stein

BL	GKZ	GEMEINDE	GEBIET *)	KG-Nr.	KATASTRALGEMEINDE (KG)
NOE	30201	SANKT PÖLTEN	5	19426	Dörfel bei Ochsenburg
NOE	30201	SANKT PÖLTEN	5	19434	Eggendorf
NOE	30201	SANKT PÖLTEN	5	19449	Ganzendorf
NOE	30201	SANKT PÖLTEN	5	19473	Hart
NOE	30201	SANKT PÖLTEN	5	19528	Mühlgang
NOE	30201	SANKT PÖLTEN	5	19536	Ochsenburg
NOE	30201	SANKT PÖLTEN	5	19630	Wörth
NOE	30201	SANKT PÖLTEN	5	19434	Eggendorf
NOE	30201	SANKT PÖLTEN	5	19453	Sankt Georgen am Steinfeld
NOE	30201	SANKT PÖLTEN	5	19473	Hart
NOE	30201	SANKT PÖLTEN	5	19528	Mühlgang
NOE	30201	SANKT PÖLTEN	5	19586	Steinfeld
NOE	30301	Waidhofen an der Ybbs	3		
NOE	30401	WIENER NEUSTADT	5		
NOE	30501	ALLHARTSBERG	5		
NOE	30503	ARDAGGER	3	3005	Ardagger Stift
NOE	30503	ARDAGGER	3	3019	Kollmitzberg
NOE	30506	BEHAMBERG	5		
NOE	30507	BIBERBACH	5	3205	Biberbach
NOE	30510	ERTL	3		
NOE	30511	EURATSFELD	5		

BL	GKZ	GEMEINDE	GEBIET *)	KG-Nr.	KATASTRALGEMEINDE (KG)
NOE	30512	FERSCHNITZ	5	3027	Innerochsenbach
NOE	30515	HAIDERSHOFEN	5	3132	Sträußel
NOE	30516	HOLLENSTEIN AN DER YBBS	3		
NOE	30517	KEMATEN AN DER YBBS	5		
NOE	30520	NEUHOFEN AN DER YBBS	5		
NOE	30521	NEUSTADTL AN DER DONAU	3		
NOE	30524	OPPONITZ	3		
NOE	30526	SANKT GEORGEN AM REITH	3		
NOE	30527	SANKT GEORGEN AM YBBSFELDE	4	3021	Krahof
NOE	30530	SANKT PETER IN DER AU	3	3210	Hohenreith
NOE	30530	SANKT PETER IN DER AU	3	3214	Kirnberg
NOE	30530	SANKT PETER IN DER AU	5	3212	St. Johann in Engstetten
NOE	30530	SANKT PETER IN DER AU	5	3216	St. Michael am Bruckbach
NOE	30530	SANKT PETER IN DER AU	5	3218	St. Peter in der Au Dorf
NOE	30530	SANKT PETER IN DER AU	5	3219	St. Peter in der Au Markt
NOE	30532	SEITENSTETTEN	3	3222	Seitenstetten Dorf
NOE	30533	SONNTAGBERG	3		
NOE	30539	WEISTRACH	5		
NOE	30543	YBBSITZ	3		
NOE	30601	ALLAND	4		
NOE	30602	ALTENMARKT AN DER TRIESTING	3		

BL	GKZ	GEMEINDE	GEBIET *)	KG-Nr.	KATASTRALGEMEINDE (KG)
NOE	30603	BAD VÖSLAU	5	4035	Vöslau
NOE	30605	BERNDORF	5	4302	Berndorf I
NOE	30605	BERNDORF	5	4303	Berndorf II
NOE	30605	BERNDORF	5	4304	Berndorf III
NOE	30605	BERNDORF	5	4305	Berndorf IV
NOE	30608	ENZESFELD-LINDABRUNN	5	4315	Lindabrunn
NOE	30608	ENZESFELD-LINDABRUNN	5	4307	Enzesfeld
NOE	30609	FURTH AN DER TRIESTING	3		
NOE	30612	GUENSELSDORF	5		
NOE	30613	HEILIGENKREUZ	4		
NOE	30614	HERNSTEIN	3		
NOE	30616	KLAUSEN-LEOPOLDSDORF	4		
NOE	30618	KOTTINGBRUNN	5	4016	Kottingbrunn
NOE	30620	LEOBERSDORF	5	4018	Leobersdorf
NOE	30623	OBERWALTERSDORF	5		
NOE	30627	POTTENSTEIN	3		
NOE	30631	SCHÖNAU AN DER TRIESTING	5	4004	Dornau
NOE	30631	SCHÖNAU AN DER TRIESTING	5	4028	Schönau an der Triesting
NOE	30635	SOOSS	5		
NOE	30636	TATTENDORF	5	4040	Tattendorf
NOE	30637	TEESDORF	5	4032	Teesdorf

BL	GKZ	GEMEINDE	GEBIET *)	KG-Nr.	KATASTRALGEMEINDE (KG)
NOE	30645	WEISSENBACH AN DER TRIESTING	3		
NOE	30646	BLUMAU-NEURIßHOF	5	4042	Blumau-Neurißhof
NOE	30902	AMALIENDORF-AALFANG	3		
NOE	30903	BRAND-NAGELBERG	3		
NOE	30904	EGGERN	3		
NOE	30906	EISGARN	3		
NOE	30908	GMUEND	3		
NOE	30909	GROSSDIETMANN	3		
NOE	30910	BAD GROSSPERTHOLZ	3		
NOE	30912	GROSS-SCHOENAU	3		
NOE	30913	MOORBAD HARBACH	3		
NOE	30915	HAUGSCHLAG	3		
NOE	30916	HEIDENREICHSTEIN	3		
NOE	30917	HIRSCHBACH	3		
NOE	30920	HOHENEICH	3		
NOE	30921	KIRCHBERG AM WALDE	3		
NOE	30925	LITSCHAU	3		
NOE	30929	REINGERS	3		
NOE	30932	SANKT MARTIN	3		
NOE	30935	SCHREMS	3		
NOE	30939	UNSERFRAU-ALTWEITRA	3		

BL	GKZ	GEMEINDE	GEBIET *)	KG-Nr.	KATASTRALGEMEINDE (KG)
NOE	30940	WALDENSTEIN	3		
NOE	30942	WEITRA	3		
NOE	31016	HARDEGG	4		
NOE	31037	RETZ	5	18106	Hofern
NOE	31101	ALTENBURG	4		
NOE	31102	BRUNN AN DER WILD	4		
NOE	31104	DROSENDORF- ZISSERSDORF	4		
NOE	31106	GARS AM KAMP	4		
NOE	31107	GERAS	4		
NOE	31109	HORN	5	10004	Breiteneich
NOE	31109	HORN	5	10012	Doberndorf
NOE	31109	HORN	5	10038	Mödring
NOE	31109	HORN	5	10027	Horn
NOE	31109	HORN	5	10041	Mühlfeld
NOE	31110	IRNFRIITZ-MESSERN	3		
NOE	31111	JAPONS	4		
NOE	31113	LANGAU	4		
NOE	31117	PERNEGG	4		
NOE	31119	ROEHRENBACH	4		
NOE	31121	ROSENBURG-MOLD	5	10039	Mold
NOE	31121	ROSENBURG-MOLD	5	10070	Zaingrub

BL	GKZ	GEMEINDE	GEBIET *)	KG-Nr.	KATASTRALGEMEINDE (KG)
NOE	31121	ROSENBURG-MOLD	5	10054	Rosenburg
NOE	31121	ROSENBURG-MOLD	5	10057	Stallegg
NOE	31123	SANKT BERNHARD- FRAUENHOFEN	4		
NOE	31129	WEITERSFELD	5	10216	Oberhöflein
NOE	31129	WEITERSFELD	5	10249	Oberfladnitz
NOE	31301	AGGSBACH	3		
NOE	31302	ALBRECHTSBERG AN DER GROSSEN KREMS	3		
NOE	31303	BERGERN IM DUNKELSTEINERWALD	3		
NOE	31304	DUERNSTEIN	3		
NOE	31311	GFOEHL	3		
NOE	31319	JAIDHOF	3		
NOE	31321	KRUMAU AM KAMP	4		
NOE	31322	LANGENLOIS	4		
NOE	31323	LENGENFELD	4		
NOE	31324	LICHTENAU IM WALDVIERTEL	3		
NOE	31326	MARIA LAACH AM JAUERLING	3		
NOE	31330	MUEHLDORF	3		
NOE	31336	RASTENFELD	3		
NOE	31338	ROSSATZ	3		
NOE	31340	SANKT LEONHARD AM HORNERWALD	4		
NOE	31343	SENFTEMBERG	3		

BL	GKZ	GEMEINDE	GEBIET *)	KG-Nr.	KATASTRALGEMEINDE (KG)
NOE	31344	SPITZ	3		
NOE	31346	STRASS IM STRASSERTALE	4		
NOE	31347	STRATZING	4		
NOE	31350	WEINZIERL AM WALDE	3		
NOE	31351	WEISSENKIRCHEN IN DER WACHAU	3		
NOE	31355	SCHOENBERG AM KAMP	4		
NOE	31356	DROSS	4		
NOE	31401	ANNABERG	3		
NOE	31402	ESCHENAU	3		
NOE	31403	HAINFELD	3		
NOE	31404	HOHENBERG	3		
NOE	31405	KAUMBERG	3		
NOE	31406	KLEINZELL	3		
NOE	31407	LILIENFELD	3		
NOE	31408	MITTERBACH AM ERLAUFSEE	3		
NOE	31409	RAMSAU	3		
NOE	31410	ROHRBACH AN DER GOELSEN	3		
NOE	31411	SANKT AEGYD AM NEUWALDE	3		
NOE	31412	SANKT VEIT AN DER GOELSEN	3		
NOE	31413	TRAISEN	3		
NOE	31414	TUERNITZ	3		

BL	GKZ	GEMEINDE	GEBIET *)	KG-Nr.	KATASTRALGEMEINDE (KG)
NOE	31502	ARTSTETTEN-POEBRING	4		
NOE	31504	BISCHOFSTETTEN	5	14005	Bischofstetten
NOE	31505	BLINDENMARKT	5	14401	Blindenmarkt
NOE	31505	BLINDENMARKT	5	14409	Kottingburgstall
NOE	31505	BLINDENMARKT	5	14418	Weitgraben
NOE	31506	DORFSTETTEN	3		
NOE	31507	DUNKELSTEINERWALD	4		
NOE	31511	HOFAMT PRIEL	4		
NOE	31514	KILB	3	14029	Kettenreith
NOE	31514	KILB	3	14076	Umbach
NOE	31514	KILB	4	14053	Rametzberg
NOE	31515	KIRNBERG AN DER MANK	3	14012	Furth
NOE	31515	KIRNBERG AN DER MANK	3	14031	Kirnberg
NOE	31515	KIRNBERG AN DER MANK	5	14039	Mayerhöfen
NOE	31516	KLEIN-POECHLARN	4		
NOE	31519	LEIBEN	4		
NOE	31522	MARBACH AN DER DONAU	4		
NOE	31523	MARIA TAFERL	4		
NOE	31525	MUENICHREITH-LAIMBACH	3		
NOE	31528	NOECHLING	3		
NOE	31534	POEGGSTALL	3		

BL	GKZ	GEMEINDE	GEBIET *)	KG-Nr.	KATASTRALGEMEINDE (KG)
NOE	31535	RAXENDORF	3		
NOE	31537	RUPRECHTSHOFEN	5	14014	Grabenegg
NOE	31537	RUPRECHTSHOFEN	5	14046	Ockert
NOE	31539	SANKT LEONHARD AM FORST	5	14001	Aichbach
NOE	31540	SANKT MARTIN-KARLSBACH	5	14417	St. Martin
NOE	31541	SANKT OSWALD	3		
NOE	31542	SCHOENBUEHEL-AGGSBACH	4		
NOE	31546	WEITEN	3		
NOE	31551	TEXINGTAL	3		
NOE	31552	YSPERTAL	3		
NOE	31553	EMMERSDORF A D DONAU	4		
NOE	31703	BREITENFURT BEI WIEN	5		
NOE	31707	GIEßHÜBL	5	16108	Gießhübl
NOE	31712	HINTERBRUEHL	5		
NOE	31713	KALTENLEUTGEBEN	5		
NOE	31714	LAAB IM WALDE	5		
NOE	31726	WIENERWALD	4		
NOE	31801	ALTENDORF	3		
NOE	31802	ASPANG-MARKT	3		
NOE	31803	ASPANGBERG-SANKT PETER	3		
NOE	31804	BREITENAU	5		

BL	GKZ	GEMEINDE	GEBIET *)	KG-Nr.	KATASTRALGEMEINDE (KG)
NOE	31805	BREITENSTEIN	3		
NOE	31806	BUCHBACH	3		
NOE	31807	EDLITZ	3		
NOE	31808	ENZENREITH	3		
NOE	31809	FEISTRITZ AM WECHSEL	3		
NOE	31810	GLOGGNITZ	3		
NOE	31811	GRAFENBACH-SANKT VALENTIN	5		
NOE	31812	GRIMMENSTEIN	3		
NOE	31813	GRUENBACH AM SCHNEEBERG	3		
NOE	31814	KIRCHBERG AM WECHSEL	3		
NOE	31815	MOENICKKIRCHEN	3		
NOE	31817	NATSCHBACH/LOIPERSBACH	5	23317	Loipersbach
NOE	31818	NEUNKIRCHEN	5		
NOE	31820	OTTERTHAL	3		
NOE	31821	PAYERBACH	3		
NOE	31823	PITTEN	5		
NOE	31825	PRIGGLITZ	3		
NOE	31826	PUCHBERG AM SCHNEEBERG	3		
NOE	31827	RAACH AM HOCHGEBIRGE	3		
NOE	31829	REICHENAU AN DER RAX	3		
NOE	31830	SANKT CORONA AM WECHSEL	3		

BL	GKZ	GEMEINDE	GEBIET *)	KG-Nr.	KATASTRALGEMEINDE (KG)
NOE	31831	SANKT EGYDEN IM STEINFELD	5		
NOE	31832	SCHEIBLINGKIRCHEN-THERNBERG	3		
NOE	31833	SCHOTTWIEN	3		
NOE	31834	SCHRATTENBACH	3		
NOE	31835	SCHWARZAU IM STEINFELDE	5		
NOE	31836	SCHWARZAU IM GEBIRGE	3		
NOE	31837	SEEBENSTEIN	5		
NOE	31838	SEMMERING	3		
NOE	31839	TERNITZ	3		
NOE	31840	THOMASBERG	3		
NOE	31841	TRATTENBACH	3		
NOE	31842	VOESTENHOF	3		
NOE	31843	WARTH	3		
NOE	31844	WARTMANNSTETTEN	5		
NOE	31845	WILLENDORF	5		
NOE	31846	WIMPASSING IM SCHWARZATALE	5		
NOE	31847	WUERFLACH	3		
NOE	31848	ZOEBERN	3		
NOE	31849	HOEFLEIN AN DER HOHEN WAND	3		
NOE	31901	ALTLENGBACH	4		
NOE	31902	ASPERHOFEN	4	19706	Doerfl

BL	GKZ	GEMEINDE	GEBIET *)	KG-Nr.	KATASTRALGEMEINDE (KG)
NOE	31902	ASPERHOFEN	4	19708	Dornberg
NOE	31902	ASPERHOFEN	4	19712	Erla
NOE	31902	ASPERHOFEN	4	19713	Geigelberg
NOE	31902	ASPERHOFEN	4	19726	Hagenau
NOE	31902	ASPERHOFEN	4	19728	Johannesberg
NOE	31902	ASPERHOFEN	4	19732	Kleingraben
NOE	31902	ASPERHOFEN	4	19751	Starzing
NOE	31903	BÖHEIMKIRCHEN	5	19496	Außerkasten
NOE	31904	BRAND-LAABEN	3		
NOE	31905	EICHGRABEN	5		
NOE	31906	FRANKENFELS	3		
NOE	31909	HOFSTETTEN-GRUENAU	3	19210	Plambach
NOE	31909	HOFSTETTEN-GRUENAU	3	19211	Plambacheck
NOE	31909	HOFSTETTEN-GRUENAU	5	19201	Aigelsbach
NOE	31909	HOFSTETTEN-GRUENAU	5	19203	Gruenau
NOE	31909	HOFSTETTEN-GRUENAU	5	19204	Gruensbach
NOE	31909	HOFSTETTEN-GRUENAU	5	19205	Hofstetten
NOE	31909	HOFSTETTEN-GRUENAU	5	19206	Kammerhof
NOE	31909	HOFSTETTEN-GRUENAU	5	19209	Mainburg
NOE	31916	KARLSTETTEN	4	19508	Lauterbach
NOE	31916	KARLSTETTEN	4	19616	Weyersdorf

BL	GKZ	GEMEINDE	GEBIET *)	KG-Nr.	KATASTRALGEMEINDE (KG)
NOE	31916	KARLSTETTEN	5	19475	Hausenbach
NOE	31916	KARLSTETTEN	5	19476	Heitzing
NOE	31917	KASTEN BEI BOEHEIMKIRCHEN	4		
NOE	31918	KIRCHBERG AN DER PIELACH	3		
NOE	31919	KIRCHSTETTEN	5	19730	Kirchstetten
NOE	31919	KIRCHSTETTEN	5	19759	Waasen
NOE	31920	LOICH	3		
NOE	31921	MARIA-ANZBACH	5		
NOE	31923	MICHELBACH	3		
NOE	31925	NEIDLING	5	19420	Dietersberg
NOE	31925	NEIDLING	5	19439	Enikelberg
NOE	31925	NEIDLING	5	19461	Griechenberg
NOE	31926	NEULENGBACH	4	19747	St. Christophen
NOE	31926	NEULENGBACH	5	19701	Almersberg
NOE	31926	NEULENGBACH	5	19711	Emmersdorf
NOE	31927	NEUSTIFT-INNERMANZING	4		
NOE	31930	OBRITZBERG	5	19109	Doppel
NOE	31930	OBRITZBERG	5	19129	Heinigstetten
NOE	31930	OBRITZBERG	5	19138	Landhausen
NOE	31930	OBRITZBERG	5	19140	Obermerking
NOE	31930	OBRITZBERG	5	19147	Obritzberg

BL	GKZ	GEMEINDE	GEBIET *)	KG-Nr.	KATASTRALGEMEINDE (KG)
NOE	31930	OBRITZBERG	5	19151	Pfaffing
NOE	31930	OBRITZBERG	5	19162	Schweinern
NOE	31930	OBRITZBERG	5	19176	Winzing
NOE	31934	PYHRA	3	19601	Wald
NOE	31934	PYHRA	4	19405	Atzling
NOE	31934	PYHRA	4	19406	Auern
NOE	31934	PYHRA	4	19430	Ebersreith
NOE	31934	PYHRA	4	19480	Heuberg
NOE	31934	PYHRA	4	19482	Hinterholz
NOE	31934	PYHRA	4	19490	Hummelberg bei Pyhra
NOE	31934	PYHRA	4	19512	Loitzenberg
NOE	31934	PYHRA	4	19534	Nuetzling
NOE	31934	PYHRA	4	19549	Probstwald
NOE	31934	PYHRA	4	19609	Weinzettl
NOE	31934	PYHRA	4	19633	Zell
NOE	31935	RABENSTEIN AN DER PIELACH	3		
NOE	31939	SCHWARZENBACH AN DER PIELACH	3		
NOE	31941	STOESSING	3		
NOE	31945	WEINBURG	5		
NOE	31947	WILHELMSBURG	5		
NOE	31948	WÖLBLING	4	19137	Landersdorf

BL	GKZ	GEMEINDE	GEBIET *)	KG-Nr.	KATASTRALGEMEINDE (KG)
NOE	31948	WÖBLING	5	19137	Landersdorf
NOE	31948	WÖBLING	5	19103	Ambach
NOE	31948	WÖBLING	5	19156	Ratzersdorf
NOE	32001	GAMING	3		
NOE	32002	GOESTLING AN DER YBBS	3		
NOE	32003	GRESTEN	3		
NOE	32004	GRESTEN-LAND	3		
NOE	32005	LUNZ AM SEE	3		
NOE	32006	OBERNDORF AN DER MELK	5		
NOE	32007	PUCHENSTUBEN	3		
NOE	32008	PURGSTALL AN DER ERLAUF	5		
NOE	32009	RANDEGG	3		
NOE	32010	REINSBERG	3		
NOE	32011	SANKT ANTON AN DER JESSNITZ	3		
NOE	32012	SANKT GEORGEN AN DER LEYS	3		
NOE	32013	SCHEIBBS	3		
NOE	32014	STEINAKIRCHEN AM FORST	5		
NOE	32015	WANG	3		
NOE	32017	WIESELBURG-LAND	5	22114	Gumprechtsfelden
NOE	32017	WIESELBURG-LAND	5	22130	Schadendorf
NOE	32018	WOLFPASSING	5	22104	Buch

BL	GKZ	GEMEINDE	GEBIET *)	KG-Nr.	KATASTRALGEMEINDE (KG)
NOE	32018	WOLFPASSING	5	22107	Etzerstetten
NOE	32018	WOLFPASSING	5	22104	Buch
NOE	32116	KÖNIGSTETTEN	5	20142	Königstetten
NOE	32131	SIEGHARTSKIRCHEN	5	20160	Ollern
NOE	32131	SIEGHARTSKIRCHEN	5	20143	Kraking
NOE	32131	SIEGHARTSKIRCHEN	5	20162	Penzing
NOE	32131	SIEGHARTSKIRCHEN	5	20204	Kronstein
NOE	32134	TULBING	5	20138	Katzelsdorf im Dorf
NOE	32134	TULBING	5	20188	Tulbing
NOE	32134	TULBING	5	20194	Wilfersdorf
NOE	32140	ZEISELMAUER-WOLFPASSING	5	20196	Wolfpassing
NOE	32140	ZEISELMAUER-WOLFPASSING	5	20199	Zeiselmauer
NOE	32142	SANKT ANDRÄ-WÖRDERN	5	20103	Altenberg
NOE	32142	SANKT ANDRÄ-WÖRDERN	5	20104	St. Andrä
NOE	32142	SANKT ANDRÄ-WÖRDERN	5	20127	Greifenstein
NOE	32142	SANKT ANDRÄ-WÖRDERN	5	20129	Hadersfeld
NOE	32142	SANKT ANDRÄ-WÖRDERN	5	20132	Hintersdorf
NOE	32142	SANKT ANDRÄ-WÖRDERN	5	20140	Kirchbach
NOE	32142	SANKT ANDRÄ-WÖRDERN	5	20197	Wördern
NOE	32202	DIETMANNS	3		
NOE	32203	DOBERSBERG	3		

BL	GKZ	GEMEINDE	GEBIET *)	KG-Nr.	KATASTRALGEMEINDE (KG)
NOE	32206	GASTERN	3		
NOE	32207	GROSS-SIEGHARTS	3		
NOE	32209	KARLSTEIN AN DER THAYA	3		
NOE	32210	KAUTZEN	3		
NOE	32212	LUDWEIS-AIGEN	3		
NOE	32214	PF AFFENSCHLAG B. Waidhofen a.d. Thaya	3		
NOE	32216	RAABS AN DER THAYA	4		
NOE	32217	THAYA	3		
NOE	32219	VITIS	3		
NOE	32220	Waidhofen an der Thaya	3		
NOE	32221	Waidhofen an der Thaya-Land	3		
NOE	32222	WALDKIRCHEN AN DER THAYA	3		
NOE	32223	WINDIGSTEIG	3		
NOE	32301	BAD FISCHAU-BRUNN	5		
NOE	32302	BAD SCHOENAU	3		
NOE	32305	EGGENDORF	5		
NOE	32307	FELIXDORF	5		
NOE	32308	GUTENSTEIN	3		
NOE	32309	HOCHNEUKIRCHEN-GSCHAIDT	3		
NOE	32310	HOCHWOLKERSDORF	3		
NOE	32311	HOHE WAND	3		

BL	GKZ	GEMEINDE	GEBIET *)	KG-Nr.	KATASTRALGEMEINDE (KG)
NOE	32312	HOLLENTON	3		
NOE	32313	KATZELSDORF	5	23415	Katzelsdorf
NOE	32314	KIRCHSCHLAG IN DER BUCKLIGEN WELT	3		
NOE	32315	KRUMBACH	3		
NOE	32316	LANZENKIRCHEN	5		
NOE	32317	LICHTENEGG	3		
NOE	32319	MARKT PIESTING	3		
NOE	32320	MATZENDORF-HOELLES	5		
NOE	32321	MIESENBACH	3		
NOE	32322	MUGGENDORF	3		
NOE	32323	PERNITZ	3		
NOE	32324	ROHR IM GEBIRGE	3		
NOE	32325	BROMBERG	3		
NOE	32326	SCHWARZENBACH	3		
NOE	32327	SOLLENAU	5		
NOE	32330	THERESIENFELD	5		
NOE	32331	Waidmannsfeld	3		
NOE	32332	WALDEGG	3		
NOE	32333	WALPERSBACH	3		
NOE	32334	WEIKERSDORF	5		
NOE	32335	WIESMATH	3		

BL	GKZ	GEMEINDE	GEBIET *)	KG-Nr.	KATASTRALGEMEINDE (KG)
NOE	32336	WINZENDORF - MUTHMANNSDORF	4	23423	Muthmannsdorf
NOE	32336	WINZENDORF- MUTHMANNSDORF	5	23406	Emmerberg
NOE	32336	WINZENDORF- MUTHMANNSDORF	5	23440	Winzendorf
NOE	32337	WOELLERSDORF	5		
NOE	32403	GABLITZ	5		
NOE	32408	KLOSTERNEUBURG	5	1701	Gugging
NOE	32408	KLOSTERNEUBURG	5	1702	Höflein an der Donau
NOE	32408	KLOSTERNEUBURG	5	1703	Kierling
NOE	32408	KLOSTERNEUBURG	5	1704	Klosterneuburg
NOE	32408	KLOSTERNEUBURG	5	1705	Kritzendorf
NOE	32408	KLOSTERNEUBURG	5	1706	Weidling
NOE	32408	KLOSTERNEUBURG	5	1707	Weidlingbach
NOE	32412	MAUERBACH	5	1903	Mauerbach
NOE	32415	PRESSBAUM	4		
NOE	32416	PURKERSDORF	5		
NOE	32421	TULLNERBACH	5		
NOE	32423	WOLFSGRABEN	4		
NOE	32501	ALLENTSTEIG	3		
NOE	32502	ARBESBACH	3		
NOE	32503	BAERNKOPF	3		
NOE	32504	ECHSENBACH	3		

BL	GKZ	GEMEINDE	GEBIET *)	KG-Nr.	KATASTRALGEMEINDE (KG)
NOE	32505	GOEPFRITZ AN DER WILD	3		
NOE	32506	GRAFENSCHLAG	3		
NOE	32508	GROSS-GERUNGS	3		
NOE	32509	GROSSGOETTFRITZ	3		
NOE	32511	GUTENBRUNN	3		
NOE	32514	KIRCHSCHLAG	3		
NOE	32515	KOTTES-PURK	3		
NOE	32516	LANGSCHLAG	3		
NOE	32517	MARTINSBERG	3		
NOE	32518	OTTENSCHLAG	3		
NOE	32519	ALTMELON	3		
NOE	32520	POELLA	3		
NOE	32521	RAPPOTTENSTEIN	3		
NOE	32522	SALLINGBERG	3		
NOE	32523	SCHOENBACH	3		
NOE	32524	SCHWARZENAU	3		
NOE	32525	SCHWEIGGERS	3		
NOE	32528	TRAUNSTEIN	3		
NOE	32529	WALDHAUSEN	3		
NOE	32530	ZWETTL- NIEDEROESTERREICH	3		
OOE	40101	LINZ	3	45213	Poestlingberg

BL	GKZ	GEMEINDE	GEBIET *)	KG-Nr.	KATASTRALGEMEINDE (KG)
OOE	40101	LINZ	3	45214	Katzbach
OOE	40201	STEYR	5	49228	Sarning
OOE	40402	ASPACH	4	40213	Obermigelsbach
OOE	40403	AUERBACH	5	40103	Auerbach
OOE	40403	AUERBACH	5	40112	Irnprechting
OOE	40406	EGGELSBERG	4	40317	Ibm
OOE	40406	EGGELSBERG	5	40308	Gundertshausen
OOE	40406	EGGELSBERG	5	40311	Haimhausen
OOE	40407	FELDKIRCHEN BEI MATTIGHOFEN	4	40109	Gstaig
OOE	40407	FELDKIRCHEN BEI MATTIGHOFEN	4	40137	Vormoosen
OOE	40407	FELDKIRCHEN BEI MATTIGHOFEN	5	40105	Feldkirchen bei Mattighofen
OOE	40407	FELDKIRCHEN BEI MATTIGHOFEN	5	40137	Vormoosen
OOE	40407	FELDKIRCHEN BEI MATTIGHOFEN	5	40105	Feldkirchen bei Mattighofen
OOE	40408	FRANKING	4		
OOE	40409	GERETSBERG	4	40318	Lehrsberg
OOE	40409	GERETSBERG	5	40307	Geretsberg
OOE	40409	GERETSBERG	5	40326	Werberg
OOE	40411	HAIGERMOOS	5	40310	Haigermoos
OOE	40413	HELPPFAU-UTTENDORF	5	40208	Helpfau
OOE	40413	HELPPFAU-UTTENDORF	5	40210	Kager
OOE	40413	HELPPFAU-UTTENDORF	5	40219	St. Florian

BL	GKZ	GEMEINDE	GEBIET *)	KG-Nr.	KATASTRALGEMEINDE (KG)
OOE	40415	HOEHNHART	4		
OOE	40416	JEGING	5	40113	Jeging
OOE	40417	KIRCHBERG BEI MATTIGHOFEN	4		
OOE	40418	LENGAU	4		
OOE	40419	LOCHEN	4		
OOE	40420	MARIA SCHMOLLN	4		
OOE	40421	MATTIGHOFEN	5	40117	Mattighofen
OOE	40425	MOOSDORF	4		
OOE	40426	MUNDERFING	4		
OOE	40429	PALTING	4		
OOE	40430	PERWANG AM GRABENSEE	4		
OOE	40431	PPAFFSTÄTT	5	40125	Pfaffstätt
OOE	40434	ROßBACH	4	40218	Rödham
OOE	40436	SANKT JOHANN AM WALDE	4		
OOE	40437	SANKT PANTALEON	5	40324	Steinwag
OOE	40441	SCHALCHEN	4		
OOE	40444	TREUBACH	4		
OOE	40505	HAIBACH OB DER DONAU	4		
OOE	40506	HARTKIRCHEN	3	45013	Hartkirchen
OOE	40506	HARTKIRCHEN	3	45028	Schaumberg
OOE	40506	HARTKIRCHEN	3	45021	Oed in Bergen

BL	GKZ	GEMEINDE	GEBIET *)	KG-Nr.	KATASTRALGEMEINDE (KG)
OOE	40508	PRAMBACHKIRCHEN	4	45004	Dachsberg
OOE	40508	PRAMBACHKIRCHEN	4	45009	Gallham
OOE	40508	PRAMBACHKIRCHEN	5	45004	Dachsberg
OOE	40512	STROHEIM	4		
OOE	40601	FREISTADT	3		
OOE	40602	GRUENBACH	3		
OOE	40603	GUTAU	3		
OOE	40604	HAGENBERG IM MUEHLKREIS	5		
OOE	40605	HIRSCHBACH IM MUEHLKREIS	3		
OOE	40606	KALTENBERG	3		
OOE	40607	KEFERMARKT	3		
OOE	40608	KOENIGSWIESEN	3		
OOE	40609	LASBERG	3		
OOE	40610	LEOPOLDSCHLAG	3		
OOE	40611	LIEBENAU	3		
OOE	40612	NEUMARKT IM MUEHLKREIS	3		
OOE	40613	PIERBACH	3		
OOE	40614	PREGARTEN	3	41112	Selker
OOE	40614	PREGARTEN	5	41110	Pregarten
OOE	40614	PREGARTEN	5	41111	Pregartsdorf
OOE	40615	RAINBACH IM MUEHLKREIS	3		

BL	GKZ	GEMEINDE	GEBIET *)	KG-Nr.	KATASTRALGEMEINDE (KG)
OOE	40616	SANDL	3		
OOE	40617	SANKT LEONHARD BEI FREISTADT	3		
OOE	40618	SANKT OSWALD BEI FREISTADT	3		
OOE	40619	SCHOENAU IM MUEHLKREIS	3		
OOE	40620	TRAGWEIN	3		
OOE	40621	UNTERWEISSENBACH	3		
OOE	40622	UNTERWEITERSDORF	5		
OOE	40623	WALDBURG	3		
OOE	40624	WARTBERG OB DER AIST	5		
OOE	40625	WEITERSFELDEN	3		
OOE	40626	WINDHAAG BEI FREISTADT	3		
OOE	40627	BAD ZELL	3		
OOE	40701	ALTMUENSTER	3		
OOE	40702	BAD GOISERN	3		
OOE	40703	BAD ISCHL	3		
OOE	40704	EBENSEE	3		
OOE	40705	GMUNDEN	3		
OOE	40706	GOSAU	3		
OOE	40707	GRUENAU IM ALMTAL	3		
OOE	40708	GSCHWANDT	3	42120	Gschwandt
OOE	40708	GSCHWANDT	3	42136	Moosham

BL	GKZ	GEMEINDE	GEBIET *)	KG-Nr.	KATASTRALGEMEINDE (KG)
OOE	40708	GSCHWANDT	3	42145	Oberndorf
OOE	40709	HALLSTATT	3		
OOE	40710	KIRCHHAM	3	42124	Kampesberg
OOE	40710	KIRCHHAM	3	42129	Krottendorf
OOE	40710	KIRCHHAM	3	42114	Feichtenberg
OOE	40710	KIRCHHAM	3	42123	Kaltenmarkt
OOE	40710	KIRCHHAM	3	42127	Kogl
OOE	40712	OBERTRAUN	3		
OOE	40714	PINSDORF	3		
OOE	40716	SANKT KONRAD	3		
OOE	40717	SANKT WOLFGANG IM SALZKAMMERGUT	3		
OOE	40718	TRAUNKIRCHEN	3		
OOE	40719	SCHARNSTEIN	3		
OOE	40720	VORCHDORF	5	42132	Lederau
OOE	40720	VORCHDORF	5	42135	Moos
OOE	40803	BRUCK-WAASEN	4	44201	Bruck
OOE	40804	ESCHENAU IM HAUSRUCKKREIS	4		
OOE	40806	GASPOLTSHOFEN	3	44103	Altenhof
OOE	40807	GEBOLTSKIRCHEN	3		
OOE	40810	HEILIGENBERG	4	44204	Heiligenberg
OOE	40810	HEILIGENBERG	5	44204	Heiligenberg

BL	GKZ	GEMEINDE	GEBIET *)	KG-Nr.	KATASTRALGEMEINDE (KG)
OOE	40816	NATTERNBACH	4		
OOE	40817	NEUKIRCHEN AM WALDE	4		
OOE	40819	PEUERBACH	4	44211	Peuerbach
OOE	40819	PEUERBACH	5	44211	Peuerbach
OOE	40824	SANKT AGATHA	4		
OOE	40828	STEEGEN	5	44214	Steezen
OOE	40831	WAIZENKIRCHEN	4	44208	Manzing
OOE	40831	WAIZENKIRCHEN	4	44216	Waizenkirchen
OOE	40831	WAIZENKIRCHEN	4	44217	Weidenholz
OOE	40901	EDLBACH	3		
OOE	40902	GRUENBURG	3		
OOE	40903	HINTERSTODER	3		
OOE	40904	INZERSDORF IM KREMSTAL	3		
OOE	40906	KLAUS AN DER PYHRNBAHN	3		
OOE	40908	MICHELDORF IN OBEROESTERREICH	3		
OOE	40909	MOLLN	3		
OOE	40910	NUßBACH	3	49121	Sinzenhof
OOE	40910	NUßBACH	3	49101	Dauersdorf
OOE	40910	NUßBACH	3	49102	Göritz
OOE	40911	OBERSCHLIERBACH	3		
OOE	40912	PETTENBACH	3	49120	Seisenburg

BL	GKZ	GEMEINDE	GEBIET *)	KG-Nr.	KATASTRALGEMEINDE (KG)
OOE	40912	PETTENBACH	3	49123	Unterduerndorf
OOE	40912	PETTENBACH	5	49112	Mitterndorf
OOE	40914	ROSENAU AM HENGSTPASS	3		
OOE	40915	ROSSLEITHEN	3		
OOE	40916	SANKT PANKRAZ	3		
OOE	40917	SCHLIERBACH	3	49113	Mitterschlierbach
OOE	40917	SCHLIERBACH	3	49126	Unterschlierbach
OOE	40918	SPITAL AM PYHRN	3		
OOE	40919	STEINBACH AM ZIEHBERG	3		
OOE	40920	STEINBACH AN DER STEYR	3		
OOE	40921	VORDERSTODER	3		
OOE	40923	WINDISCHGARSTEN	3		
OOE	41101	ALLERHEILIGEN IM MUEHLKREIS	4		
OOE	41102	ARBING	3	43216	Puchberg im Machlande I
OOE	41102	ARBING	5	43203	Arbing
OOE	41102	ARBING	5	43216	Puchberg im Machlande I
OOE	41103	BAUMGARTENBERG	3	43206	Baumgartenberg
OOE	41103	BAUMGARTENBERG	3	43221	Puchberg im Machlande II
OOE	41104	DIMBACH	3		
OOE	41105	GREIN	3		
OOE	41106	KATSDORF	5	43102	Bodendorf

BL	GKZ	GEMEINDE	GEBIET *)	KG-Nr.	KATASTRALGEMEINDE (KG)
OOE	41107	KLAM	5	43008	Clam
OOE	41108	BAD KREUZEN	4		
OOE	41110	LUFTENBERG AN DER DONAU	5	43109	Pürach
OOE	41113	MUENZBACH	5		
OOE	41115	PABNEUKIRCHEN	3		
OOE	41116	PERG	3	43219	Weinzierl
OOE	41116	PERG	3	43215	Pergkirchen
OOE	41116	PERG	5	43215	Pergkirchen
OOE	41117	RECHBERG	3		
OOE	41118	RIED IN DER RIEDMARK	5	43101	Altaist
OOE	41118	RIED IN DER RIEDMARK	5	43108	Obenberg
OOE	41118	RIED IN DER RIEDMARK	5	43101	Altaist
OOE	41118	RIED IN DER RIEDMARK	5	43108	Obenberg
OOE	41119	SANKT GEORGEN AM WALDE	3		
OOE	41120	SANKT GEORGEN AN DER GUSEN	5	43111	St. Georgen an der Gusen
OOE	41121	SANKT NIKOLA AN DER DONAU	3		
OOE	41122	SANKT THOMAS AM BLASENSTEIN	3		
OOE	41123	SAXEN	5	43018	Saxen
OOE	41124	SCHWERTBERG	3	43112	Schwertberg
OOE	41124	SCHWERTBERG	3	43113	Windegg
OOE	41125	WALDHAUSEN IM STRUDENGAU	3		

BL	GKZ	GEMEINDE	GEBIET *)	KG-Nr.	KATASTRALGEMEINDE (KG)
OOE	41126	WINDHAAG BEI PERG	3		
OOE	41204	EBERSCHWANG	3	46129	Kirchsteig
OOE	41204	EBERSCHWANG	3	46132	Leopoldshofstadt
OOE	41204	EBERSCHWANG	3	46137	Mitterbreitsach
OOE	41204	EBERSCHWANG	3	46165	Vocking
OOE	41204	EBERSCHWANG	3	46168	Wappeltsham
OOE	41206	GEIERSBERG	3	46113	Geiersberg
OOE	41213	LOHNSBURG AM KOBERNAUßERWALD	4	46133	Lohnsburg
OOE	41213	LOHNSBURG AM KOBERNAUSZERWALD	4	46131	Kobernauszen
OOE	41215	METTMACH	4	46118	Groszweiffendorf
OOE	41221	PATTIGHAM	5	46141	Oberbrunn
OOE	41221	PATTIGHAM	5	46143	Pattigham
OOE	41221	PATTIGHAM	5	46153	St.Thomas
OOE	41223	PRAMET	4	46122	Hartlhof
OOE	41227	SANKT MARIENKIRCHEN AM HAUSRUCK	3	46152	St. Marienkirchen am Hausruck
OOE	41229	SCHILDORN	4	46151	St. Kollmann
OOE	41234	WALDZELL	4		
OOE	41301	AFIESL	3		
OOE	41302	AHORN	3		
OOE	41303	AIGEN IM MUEHLKREIS	3		
OOE	41304	ALTENFELDEN	3		

BL	GKZ	GEMEINDE	GEBIET *)	KG-Nr.	KATASTRALGEMEINDE (KG)
OOE	41305	ARNREIT	3		
OOE	41306	ATZESBERG	3		
OOE	41307	AUBERG	3		
OOE	41308	BERG BEI ROHRBACH	3		
OOE	41309	HASLACH AN DER MÜHL	3		
OOE	41310	HELFENBERG	3		
OOE	41311	HOERBICH	3		
OOE	41312	HOFKIRCHEN IM MÜHLKREIS	3		
OOE	41313	JULBACH	3		
OOE	41314	KIRCHBERG OB DER DONAU	3		
OOE	41315	KLAFFER AM HOCHFICHT	3		
OOE	41316	KLEINZELL IM MUEHLKREIS	3		
OOE	41317	KOLLERSCHLAG	3		
OOE	41318	LEMBACH IM MUEHLKREIS	3		
OOE	41319	LICHTENAU IM MUEHLKREIS	3		
OOE	41320	NEBELBERG	3		
OOE	41321	NEUFELDEN	3		
OOE	41322	NIEDERKAPPEL	3		
OOE	41323	NIEDERWALDKIRCHEN	3		
OOE	41324	OBERKAPPEL	3		
OOE	41325	OEPPIG	3		

BL	GKZ	GEMEINDE	GEBIET *)	KG-Nr.	KATASTRALGEMEINDE (KG)
OOE	41326	PEILSTEIN IM MUEHLVIERTEL	3		
OOE	41327	PFARRKIRCHEN IM MUEHLKREIS	3		
OOE	41328	PUTZLEINSDORF	3		
OOE	41329	NEUSTIFT IM MUEHLKREIS	3		
OOE	41330	ROHRBACH IN OBEROESTERREICH	3		
OOE	41331	SANKT JOHANN AM WIMBERG	3		
OOE	41332	SANKT MARTIN IM MUEHLKREIS	5		
OOE	41333	SANKT OSWALD BEI HASLACH	3		
OOE	41334	SANKT PETER AM WIMBERG	3		
OOE	41335	SANKT STEFAN AM WALDE	3		
OOE	41336	SANKT ULRICH IM MUEHLKREIS	3		
OOE	41337	SANKT VEIT IM MUEHLKREIS	3		
OOE	41338	SARLEINSBACH	3		
OOE	41339	SCHLAEGL	3		
OOE	41340	SCHOENEGG	3		
OOE	41341	SCHWARZENBERG IM MUEHLKREIS	3		
OOE	41342	ULRICHSBERG	3		
OOE	41404	DIERSBACH	4	48105	Angsüss
OOE	41404	DIERSBACH	4	48107	Diersbach
OOE	41404	DIERSBACH	4	48112	Großwaging
OOE	41404	DIERSBACH	5	48107	Diersbach

BL	GKZ	GEMEINDE	GEBIET *)	KG-Nr.	KATASTRALGEMEINDE (KG)
OOE	41404	DIERSBACH	5	48105	Angsüss
OOE	41407	ENGELHARTSZELL	4		
OOE	41408	ENZENKIRCHEN	4		
OOE	41409	ESTERNBERG	4		
OOE	41410	FREINBERG	4		
OOE	41411	KOPFING IM INNKREIS	4		
OOE	41413	MUENZKIRCHEN	4		
OOE	41415	RAINBACH IM INNKREIS	4	48231	Rainbach
OOE	41417	SANKT AEGIDI	4		
OOE	41420	SANKT ROMAN	4		
OOE	41423	SCHARDENBERG	4		
OOE	41427	VICHTENSTEIN	4		
OOE	41428	WALDKIRCHEN AM WESEN	4		
OOE	41429	WERNSTEIN AM INN	4		
OOE	41501	ADLWANG	3	49004	Emsenhub
OOE	41502	ASCHACH AN DER STEYR	5		
OOE	41505	GAFLENZ	3		
OOE	41506	GARSTEN	3		
OOE	41507	GROSSRAMING	3		
OOE	41508	LAUSSA	3		
OOE	41509	LOSENSTEIN	3		

BL	GKZ	GEMEINDE	GEBIET *)	KG-Nr.	KATASTRALGEMEINDE (KG)
OOE	41510	MARIA NEUSTIFT	3		
OOE	41512	REICHRAMING	3		
OOE	41514	SANKT ULRICH BEI STEYR	3		
OOE	41517	TERNBERG	3		
OOE	41518	WALDNEUKIRCHEN	5	49016	Steinersdorf
OOE	41518	WALDNEUKIRCHEN	5	49019	Waldneukirchen
OOE	41518	WALDNEUKIRCHEN	5	49014	St. Nikola
OOE	41522	WEYER LAND	3		
OOE	41601	ALBERNDORF IN DER RIEDMARK	5		
OOE	41602	ALTENBERG BEI LINZ	3		
OOE	41603	BAD LEONFELDEN	3		
OOE	41604	EIDENBERG	3		
OOE	41605	ENGERWITZDORF	5	45626	Holzwiesen
OOE	41605	ENGERWITZDORF	5	45632	Niederkulm
OOE	41605	ENGERWITZDORF	5	45623	Engerwitzdorf
OOE	41605	ENGERWITZDORF	5	45632	Niederkulm
OOE	41605	ENGERWITZDORF	5	45626	Holzwiesen
OOE	41605	ENGERWITZDORF	5	45629	Klendorf
OOE	41605	ENGERWITZDORF	5	45632	Niederkulm
OOE	41606	FELDKIRCHEN AN DER DONAU	3	45601	Bergheim
OOE	41606	FELDKIRCHEN AN DER DONAU	3	45607	Freudenstein

BL	GKZ	GEMEINDE	GEBIET *)	KG-Nr.	KATASTRALGEMEINDE (KG)
OOE	41606	FELDKIRCHEN AN DER DONAU	3	45613	Landshaag
OOE	41606	FELDKIRCHEN AN DER DONAU	3	45616	Mühlacken
OOE	41606	FELDKIRCHEN AN DER DONAU	3	45612	Lacken
OOE	41607	GALLNEUKIRCHEN	5	45624	Gallneukirchen
OOE	41609	GRAMASTETTEN	3		
OOE	41610	HAIBACH IM MUEHLKREIS	3		
OOE	41611	HELLMONSOEDT	3		
OOE	41612	HERZOGSDORF	3		
OOE	41613	KIRCHSCHLAG BEI LINZ	3		
OOE	41614	LICHTENBERG	3		
OOE	41615	OBERNEUKIRCHEN	3		
OOE	41616	OTTENSCHLAG IM MUEHLKREIS	3		
OOE	41617	OTTENSHEIM	3	45617	Niederottensheim
OOE	41618	PUCHENAU	3		
OOE	41619	REICHENAU IM MUEHLKREIS	3		
OOE	41620	REICHENTHAL	3		
OOE	41621	SANKT GOTTHARD IM MUEHLKREIS	5		
OOE	41622	SCHENKENFELDEN	3		
OOE	41623	SONNBERG IM MUEHLKREIS	3		
OOE	41624	STEYREGG	3	45630	Lachstadt
OOE	41624	STEYREGG	3	45637	Pulgarn

BL	GKZ	GEMEINDE	GEBIET *)	KG-Nr.	KATASTRALGEMEINDE (KG)
OOE	41624	STEYREGG	3	45641	Steyregg
OOE	41625	VORDERWEISSENBACH	3		
OOE	41626	WALDING	3	45614	Lindham
OOE	41626	WALDING	3	45621	Walding
OOE	41627	ZWETTL AN DER RODL	3		
OOE	41701	AMPFLWANG IM HAUSRUCKWALD	3		
OOE	41702	ATTERSEE	5		
OOE	41705	AURACH AM HONGAR	3		
OOE	41706	BERG IM ATTERGAU	3	50003	Berg
OOE	41706	BERG IM ATTERGAU	3	50004	Eggenberg
OOE	41708	FORNACH	4		
OOE	41709	FRANKENBURG AM HAUSRUCK	4		
OOE	41710	FRANKENMARKT	4	50008	Frankenmarkt
OOE	41710	FRANKENMARKT	4	50016	Höhenwarth
OOE	41710	FRANKENMARKT	4	50026	Stauf
OOE	41710	FRANKENMARKT	5	50008	Frankenmarkt
OOE	41712	INNERSCHWAND	3		
OOE	41715	MONDSEE	3		
OOE	41716	NEUKIRCHEN AN DER VOECKLA	4		
OOE	41718	NUSSDORF AM ATTERSEE	3		
OOE	41719	OBERHOFEN AM IRRSEE	3		

BL	GKZ	GEMEINDE	GEBIET *)	KG-Nr.	KATASTRALGEMEINDE (KG)
OOE	41721	OBERWANG	3		
OOE	41722	OTTNANG AM HAUSRUCK	3		
OOE	41723	PAFFING	4		
OOE	41726	POENDORF	4		
OOE	41727	PUCHKIRCHEN AM TRATTBERG	5	50322	Trattberg
OOE	41729	REDLEITEN	4		
OOE	41731	REGAU	3	50311	Neudorf
OOE	41731	REGAU	3	50314	Oberkriech
OOE	41734	SANKT GEORGEN IM ATTERGAU	3	50011	St. Georgen im Attergau
OOE	41734	SANKT GEORGEN IM ATTERGAU	5	50011	St. Georgen im Attergau
OOE	41735	SANKT LORENZ	3		
OOE	41737	SCHOERFLING AM ATTERSEE	3		
OOE	41739	SEEWALCHEN AM ATTERSEE	5	50310	Litzlberg
OOE	41740	STEINBACH AM ATTERSEE	3		
OOE	41741	STRASS IM ATTERGAU	3		
OOE	41742	TIEFGRABEN	3		
OOE	41745	UNTERACH AM ATTERSEE	3		
OOE	41747	VÖCKLAMARKT	4	50031	Walkering
OOE	41747	VÖCKLAMARKT	5	50028	Vöcklamarkt
OOE	41748	WEISSENKIRCHEN IM ATTERGAU	3		
OOE	41749	WEYREGG AM ATTERSEE	3		

BL	GKZ	GEMEINDE	GEBIET *)	KG-Nr.	KATASTRALGEMEINDE (KG)
OOE	41750	WOLFSEGG AM HAUSRUCK	3	50217	Wolfsegg
OOE	41751	ZELL AM MOOS	3		
OOE	41752	ZELL AM PETTENFUERST	3		
SBG	50101	SALZBURG	3	56513	Gnigl
SBG	50101	SALZBURG	3	56551	Hallwang II
SBG	50101	SALZBURG	3	56552	Heuberg II
SBG	50101	SALZBURG	3	56501	Aigen I
SBG	50101	SALZBURG	3	56550	Gaisberg I
SBG	50101	SALZBURG	5	56527	Leopoldskron
SBG	50101	SALZBURG	5	56532	Morzg
SBG	50201	ABTENAU	3		
SBG	50202	ADNET	3		
SBG	50203	ANNABERG IM LAMMERTAL	3		
SBG	50204	GOLLING AN DER SALZACH	3		
SBG	50205	HALLEIN	3		
SBG	50206	KRISPL	3		
SBG	50207	KUCHL	3		
SBG	50208	OBERALM	3		
SBG	50209	PUCH BEI HALLEIN	3		
SBG	50210	RUSSBACH AM PASS GSCHUETT	3		
SBG	50211	SANKT KOLOMAN	3		

BL	GKZ	GEMEINDE	GEBIET *)	KG-Nr.	KATASTRALGEMEINDE (KG)
SBG	50212	SCHEFFAU AM TENNENGEbirge	3		
SBG	50213	VIGAUN	3		
SBG	50302	ANTHERING	3	56401	Acharting
SBG	50302	ANTHERING	3	56402	Anthering
SBG	50303	BERGHEIM	3	56503	Bergheim I
SBG	50303	BERGHEIM	3	56543	Voggenberg
SBG	50304	BERNDORF BEI SALZBURG	4		
SBG	50305	BÜRMOOS	5		
SBG	50306	DORFBEUERN	4		
SBG	50307	EBENAU	3		
SBG	50308	ELIXHAUSEN	3	56507	Elixhausen
SBG	50309	ELSBETHEN	3		
SBG	50310	EUGENDORF	3		
SBG	50311	FAISTENAU	3		
SBG	50312	FUSCHL AM SEE	3		
SBG	50314	GROEDIG	3		
SBG	50315	GROSSGMAIN	3		
SBG	50316	HALLWANG	3	56518	Hallwang I
SBG	50317	HENNDORF AM WALLERSEE	3		
SBG	50318	HINTERSEE	3		
SBG	50319	HOF BEI SALZBURG	3		

BL	GKZ	GEMEINDE	GEBIET *)	KG-Nr.	KATASTRALGEMEINDE (KG)
SBG	50320	KÖSTENDORF	3	56308	Köstendorf
SBG	50320	KÖSTENDORF	5	56303	Tödtleinsdorf
SBG	50320	KÖSTENDORF	5	56308	Köstendorf
SBG	50321	KOPPL	3		
SBG	50322	LAMPRECHTSHAUSEN	5	56412	St. Alban
SBG	50322	LAMPRECHTSHAUSEN	5	56414	Schwerting
SBG	50323	MATTSEE	4		
SBG	50324	NEUMARKT AM WALLERSEE	3		
SBG	50325	NUSSDORF AM HAUNSBURG	4		
SBG	50327	OBERTRUM AM SEE	4		
SBG	50328	PLAINFELD	3		
SBG	50329	SANKT GEORGEN BEI SALZBURG	5	56413	St. Georgen
SBG	50329	SANKT GEORGEN BEI SALZBURG	5	56406	Holzhausen
SBG	50330	SANKT GILGEN	3		
SBG	50331	SCHLEEDORF	4		
SBG	50332	SEEHAM	4		
SBG	50335	STRAßWALCHEN	3	56302	Brunn
SBG	50335	STRASZWALCHEN	3	56304	Haselreith
SBG	50335	STRAßWALCHEN	3	56319	Straßwalchen Markt
SBG	50335	STRAßWALCHEN	3	56307	Irrsdorf
SBG	50335	STRAßWALCHEN	3	56318	Straßwalchen Land

BL	GKZ	GEMEINDE	GEBIET *)	KG-Nr.	KATASTRALGEMEINDE (KG)
SBG	50335	STRAßWALCHEN	3	56319	Straßwalchen Markt
SBG	50335	STRAßWALCHEN	3	56307	Irrsdorf
SBG	50335	STRASZWALCHEN	3	56301	Bruckmoos
SBG	50336	STROBL	3		
SBG	50337	THALGAU	3		
SBG	50338	WALS-SIEZENHEIM	5	56514	Gois
SBG	50338	WALS-SIEZENHEIM	5	56546	Wals I
SBG	50401	ALTENMARKT IM PONGAU	3		
SBG	50402	BAD HOFGASTEIN	3		
SBG	50403	BAD GASTEIN	3		
SBG	50404	BISCHOFSHOFEN	3		
SBG	50405	DORFGASTEIN	3		
SBG	50406	EBEN IM PONGAU	3		
SBG	50407	FILZMOOS	3		
SBG	50408	FLACHAU	3		
SBG	50409	FORSTAU	3		
SBG	50410	GOLDEGG	3		
SBG	50411	GROSSARL	3		
SBG	50412	HUETTAU	3		
SBG	50413	HUETTSLAG	3		
SBG	50414	KLEINARL	3		

BL	GKZ	GEMEINDE	GEBIET *)	KG-Nr.	KATASTRALGEMEINDE (KG)
SBG	50415	MUEHLBACH AM HOCHKOENIG	3		
SBG	50416	PFARRWERFEN	3		
SBG	50417	RADSTADT	3		
SBG	50418	SANKT JOHANN IM PONGAU	3		
SBG	50419	SANKT MARTIN AM TENNENGEbirge	3		
SBG	50420	SANKT VEIT IM PONGAU	3		
SBG	50421	SCHWARZACH IM PONGAU	3		
SBG	50422	UNTERTAUERN	3		
SBG	50423	WAGRAIN	3		
SBG	50424	WERFEN	3		
SBG	50425	WERFENWENG	3		
SBG	50501	GOERIACH	3		
SBG	50502	LESSACH	3		
SBG	50503	MARIAPFARR	3		
SBG	50504	MAUTERNDORF	3		
SBG	50505	MUHR	3		
SBG	50506	RAMINGSTEIN	3		
SBG	50507	SANKT ANDRAE IM LUNGAU	3		
SBG	50508	SANKT MARGARETHEN IM LUNGAU	3		
SBG	50509	SANKT MICHAEL IM LUNGAU	3		
SBG	50510	TAMSWEG	3		

BL	GKZ	GEMEINDE	GEBIET *)	KG-Nr.	KATASTRALGEMEINDE (KG)
SBG	50511	THOMATAL	3		
SBG	50512	TWENG	3		
SBG	50513	UNTERBERG	3		
SBG	50514	WEISSPRIACH	3		
SBG	50515	ZEDERHAUS	3		
SBG	50601	BRAMBERG AM WILDKOGEL	3		
SBG	50602	BRUCK AN DER GROSSGLOCKNERSTRASSE	3		
SBG	50603	DIENTEN AM HOCHKOENIG	3		
SBG	50604	FUSCH AN DER GROSSGLOCKNERSTRASSE	3		
SBG	50605	HOLLERSBACH IM PINZGAU	3		
SBG	50606	KAPRUN	3		
SBG	50607	KRIMML	3		
SBG	50608	LEND	3		
SBG	50609	LEOGANG	3		
SBG	50610	LOFER	3		
SBG	50611	MAISHOFEN	3		
SBG	50612	MARIA ALM AM STEINERNEN MEER	3		
SBG	50613	MITTERSILL	3		
SBG	50614	NEUKIRCHEN AM GROSSVENEDIGER	3		
SBG	50615	NIEDERNSILL	3		
SBG	50616	PIESENDORF	3		

BL	GKZ	GEMEINDE	GEBIET *)	KG-Nr.	KATASTRALGEMEINDE (KG)
SBG	50617	RAURIS	3		
SBG	50618	SAALBACH-HINTERGLEMM	3		
SBG	50619	SAALFELDEN AM STEINERNEN MEER	3		
SBG	50620	SANKT MARTIN BEI LOFER	3		
SBG	50621	STUHLFELDEN	3		
SBG	50622	TAXENBACH	3		
SBG	50623	UNKEN	3		
SBG	50624	UTTENDORF	3		
SBG	50625	VIEHHOFEN	3		
SBG	50626	WALD IM PINZGAU	3		
SBG	50627	WEISSBACH BEI LOFER	3		
SBG	50628	ZELL AM SEE	3		
STMK	60101	GRAZ-STADT	3	63120	Graz Stadt-St. Veit ob Graz
STMK	60101	GRAZ-STADT	3	63111	Graz Stadt-Foelling
STMK	60101	GRAZ-STADT	3	63112	Goesting
STMK	60101	GRAZ-STADT	3	63126	Graz Stadt-Weinitzen
STMK	60101	GRAZ-STADT	3	63127	Wenisbuch
STMK	60101	GRAZ-STADT	5	63103	Geidorf
STMK	60101	GRAZ-STADT	5	63117	Ragnitz
STMK	60101	GRAZ-STADT	5	63121	Stifting
STMK	60201	AFLENZ KURORT	3		

BL	GKZ	GEMEINDE	GEBIET *)	KG-Nr.	KATASTRALGEMEINDE (KG)
STMK	60202	AFLENZ LAND	3		
STMK	60203	BREITENAU AM HOCHLANTSCH	3		
STMK	60204	BRUCK AN DER MUR	3		
STMK	60205	ETMISSL	3		
STMK	60206	FRAUENBERG	3		
STMK	60207	GUSSWERK	3		
STMK	60208	HALLTAL	3		
STMK	60209	KAPFENBERG	3		
STMK	60210	MARIAZELL	3		
STMK	60211	OBERAICH	3		
STMK	60212	PARSCHLUG	3		
STMK	60213	PERNEGG AN DER MUR	3		
STMK	60214	SANKT ILGEN	3		
STMK	60215	SANKT KATHAREIN AN DER LAMING	3		
STMK	60216	SANKT LORENZEN IM MUERTAL	3		
STMK	60217	SANKT MAREIN IM MUERTAL	3		
STMK	60218	SANKT SEBASTIAN	3		
STMK	60219	THOERL	3		
STMK	60220	TRAGOESS	3		
STMK	60221	TURNAU	3		
STMK	60301	AIBL	3		

BL	GKZ	GEMEINDE	GEBIET *)	KG-Nr.	KATASTRALGEMEINDE (KG)
STMK	60302	DEUTSCHLANDSBERG	3		
STMK	60303	EIBISWALD	5		
STMK	60305	FRAUENTAL AN DER LASSNITZ	5		
STMK	60306	FREILAND BEI DEUTSCHLANDSBERG	3		
STMK	60307	BAD GAMS	3		
STMK	60308	GARANAS	3		
STMK	60309	GEORGSBERG	5		
STMK	60310	GREISDORF	3		
STMK	60311	GRESSENBERG	3		
STMK	60312	GROSS SANKT FLORIAN	5		
STMK	60313	GROSSRADL	3		
STMK	60314	GUNDERSDORF	5		
STMK	60315	HOLLENEGG	5		
STMK	60316	KLOSTER	3		
STMK	60318	LANNACH	5		
STMK	60319	LIMBERG BEI WIES	5		
STMK	60320	MARHOF	3		
STMK	60321	OSTERWITZ	3		
STMK	60322	PITSCHGAU	5		
STMK	60323	POELFING-BRUNN	5		
STMK	60324	PREDING	5		

BL	GKZ	GEMEINDE	GEBIET *)	KG-Nr.	KATASTRALGEMEINDE (KG)
STMK	60325	RASSACH	5		
STMK	60326	SANKT JOSEF (WESTSTEIERMARK)	5		
STMK	60327	SANKT MARTIN IM SULMTAL	5		
STMK	60328	SANKT OSWALD OB EIBISWALD	3		
STMK	60329	SANKT PETER IM SULMTAL	5		
STMK	60330	SANKT STEFAN OB STAINZ	5		
STMK	60331	SCHWANBERG	3		
STMK	60332	SOBOTH	3		
STMK	60333	STAINZ	5		
STMK	60334	STAINZTAL	5		
STMK	60335	STALLHOF	5		
STMK	60336	SULMECK-GREITH	5		
STMK	60338	TRAHUETTEN	3		
STMK	60339	UNTERBERGLA	5		
STMK	60340	WERNERSDORF	3		
STMK	60341	WETTMANNSTAETTEN	5		
STMK	60342	WIELFRESEN	3		
STMK	60343	WIES	5		
STMK	60401	AUERSBACH	5		
STMK	60402	AUG-RADISCH	5		
STMK	60403	BAD GLEICHENBERG	5	62114	Gleichenberg Dorf

BL	GKZ	GEMEINDE	GEBIET *)	KG-Nr.	KATASTRALGEMEINDE (KG)
STMK	60404	BAIRISCH KOELLDORF	5		
STMK	60405	BAUMGARTEN BEI GNAS	5		
STMK	60406	BREITENFELD AN DER RITTSCHEN	5		
STMK	60407	EDELSBACH BEI FELDBACH	5		
STMK	60408	EDELSTAUDEN	4		
STMK	60409	EICHKOEGL	5		
STMK	60410	FEHRING	5		
STMK	60412	FLADNITZ IM RAABTAL	5	62113	Fladnitz im Raabtal
STMK	60413	FRANNACH	5		
STMK	60414	FRUTTEN-GIESSELSDORF	5		
STMK	60415	GLOJACH	5		
STMK	60416	GNAS	5		
STMK	60417	GNIEBING-WEIßENBACH	5	62116	Gniebing
STMK	60417	GNIEBING-WEIßENBACH	5	62163	Weißenbach
STMK	60418	GOSENDORF	5		
STMK	60419	GRABERSDORF	5		
STMK	60420	HATZENDORF	5		
STMK	60421	HOHENBRUGG-WEINBERG	5		
STMK	60422	JAGERBERG	5		
STMK	60423	JOHNSDORF-BRUNN	5	62015	Johnsdorf
STMK	60424	KAPFENSTEIN	5		

BL	GKZ	GEMEINDE	GEBIET *)	KG-Nr.	KATASTRALGEMEINDE (KG)
STMK	60425	KIRCHBACH IN STEIERMARK	5		
STMK	60426	KIRCHBERG AN DER RAAB	5	62165	Woerth
STMK	60427	KOHLBERG	5		
STMK	60428	KORNBERG BEI RIEGERSBURG	5		
STMK	60429	KRUSDORF	5		
STMK	60430	LEITERSDORF IM RAABTAL	5	62131	Leitersdorf
STMK	60431	LÖDERSDORF	5	62133	Lödersdorf
STMK	60432	MAIERDORF	5		
STMK	60433	MERKENDORF	5	62161	Waldsberg
STMK	60434	MITTERLABILL	5		
STMK	60435	MÜHLDORF BEI FELDBACH	5	62137	Mühldorf
STMK	60435	MÜHLDORF BEI FELDBACH	5	62143	Oedt
STMK	60436	OBERDORF AM HOCHHEGG	5		
STMK	60437	OBERSTORCHA	5	62142	Oberstorcha
STMK	60438	PALDAU	5		
STMK	60439	PERLSDORF	5		
STMK	60440	PERTLSTEIN	5	62024	Pertlstein
STMK	60441	PETERSDORF II	4		
STMK	60442	PIRCHING AM TRAUBENBERG	5		
STMK	60443	POPPENDORF	5		
STMK	60444	RAABAU	5	62147	Raabau

BL	GKZ	GEMEINDE	GEBIET *)	KG-Nr.	KATASTRALGEMEINDE (KG)
STMK	60445	RANING	5		
STMK	60447	RIEGERSBURG	5		
STMK	60448	SANKT ANNA AM AIGEN	5		
STMK	60449	SANKT STEFAN IM ROSENTAL	5		
STMK	60450	SCHWARZAU IM SCHWARZAUTAL	5		
STMK	60451	STAINZ BEI STRADEN	5	62138	Muggendorf
STMK	60452	STUDENZEN	5	62157	Studenzen
STMK	60453	TRAUTMANNSDORF IN OSTSTEIERMARKE	5		
STMK	60454	UNTERAUERSBACH	5		
STMK	60455	UNTERLAMM	5		
STMK	60456	ZERLACH	5		
STMK	60501	ALTENMARKT BEI FÜRSTENFELD	5	62245	Stadtbergen
STMK	60506	GROßWILFERSDORF	5	62220	Herrnberg
STMK	60506	GROßWILFERSDORF	5	62232	Maierhofen
STMK	60508	ILZ	5	62207	Dambach
STMK	60508	ILZ	5	62224	Kleegraben
STMK	60508	ILZ	5	62239	Reigersberg
STMK	60509	LOIPERSDORF BEI FÜRSTENFELD	5	62231	Loipersdorf
STMK	60510	NESTELBACH IM ILZTAL	5		
STMK	60511	OTTENDORF AN DER RITTSCHEN	5		
STMK	60512	SOECHAU	5		

BL	GKZ	GEMEINDE	GEBIET *)	KG-Nr.	KATASTRALGEMEINDE (KG)
STMK	60513	STEIN	5		
STMK	60514	ÜBERSBACH	5	62210	Ebersdorf
STMK	60514	ÜBERSBACH	5	62241	Rittschein
STMK	60602	BRODINGBERG	5		
STMK	60603	DEUTSCHFEISTRITZ	3		
STMK	60605	EDELGRUB	5		
STMK	60606	EGGERSDORF BEI GRAZ	5		
STMK	60607	EISBACH	3		
STMK	60609	FERNITZ	5	63219	Gnaring
STMK	60610	FROHNLEITEN	3		
STMK	60612	GRAMBACH	5	63222	Grambach
STMK	60613	GRATKORN	3		
STMK	60614	GRATWEIN	3		
STMK	60615	GROSSSTUEBING	3		
STMK	60616	GSCHNAIDT	3		
STMK	60617	HART BEI GRAZ	5	63227	Hart bei St. Peter
STMK	60620	HITZENDORF	5	63233	Hitzendorf
STMK	60620	HITZENDORF	5	63256	Michlbach
STMK	60621	HOEF-PRAEBACH	5		
STMK	60622	JUDENDORF-STRASSENDEL	3		
STMK	60623	KAINBACH BEI GRAZ	3		

BL	GKZ	GEMEINDE	GEBIET *)	KG-Nr.	KATASTRALGEMEINDE (KG)
STMK	60625	KRUMEGG	5		
STMK	60626	KUMBERG	3		
STMK	60627	LANGEGG BEI GRAZ	5		
STMK	60628	LASSNITZHOEHE	5		
STMK	60630	MELLACH	5		
STMK	60631	NESTELBACH BEI GRAZ	5		
STMK	60632	PEGGAU	3		
STMK	60634	PURGSTALL BEI EGGERSDORF	5		
STMK	60635	RAABA	5	63268	Raaba
STMK	60636	ROETHELSTEIN	3		
STMK	60637	ROHRBACH-STEINBERG	5		
STMK	60639	SANKT BARTHOLOMAE	3	63237	Jaritzberg
STMK	60639	SANKT BARTHOLOMAE	3	63249	Lichtenegg
STMK	60639	SANKT BARTHOLOMAE	5	63273	St. Bartholomae
STMK	60640	SANKT MAREIN BEI GRAZ	5		
STMK	60641	SANKT OSWALD BEI PLANKENWARTH	3		
STMK	60642	SANKT RADEGUND BEI GRAZ	3		
STMK	60643	SCHREMS BEI FROHNLEITEN	3		
STMK	60645	SEMRIACH	3		
STMK	60646	STATTEGG	3		
STMK	60647	STIWOLL	3		

BL	GKZ	GEMEINDE	GEBIET *)	KG-Nr.	KATASTRALGEMEINDE (KG)
STMK	60648	THAL	3		
STMK	60649	TULWITZ	3		
STMK	60650	TYRNAU	3		
STMK	60651	UEBELBACH	3		
STMK	60653	VASOLDSBERG	5		
STMK	60654	WEINITZEN	3		
STMK	60658	ZWARING-PÖLS	5	63297	Lamberg
STMK	60658	ZWARING-PÖLS	5	63299	Wuschan
STMK	60702	BUCH-GEISELDORF	5		
STMK	60703	DECHANTSKIRCHEN	3		
STMK	60705	EBERSDORF	5		
STMK	60706	FRIEDBERG	3		
STMK	60707	GRAFENDORF BEI HARTBERG	5		
STMK	60708	GREINBACH	3		
STMK	60710	HARTBERG	3	64136	Ring
STMK	60711	HARTBERG UMGEBUNG	3	64106	Flattendorf
STMK	60711	HARTBERG UMGEBUNG	3	64125	Loeffelbach
STMK	60712	HARTL	5		
STMK	60713	HOFKIRCHEN BEI HARTBERG	5		
STMK	60716	EICHBERG	3		
STMK	60717	LAFNITZ	5	64122	Lafnitz

BL	GKZ	GEMEINDE	GEBIET *)	KG-Nr.	KATASTRALGEMEINDE (KG)
STMK	60718	LIMBACH BEI NEUDAU	5		
STMK	60719	MOENICHWALD	3		
STMK	60721	PINGGAU	3		
STMK	60722	POELLAU	3		
STMK	60723	POELLAUBERG	3		
STMK	60724	PUCHEGG	3		
STMK	60725	RABENWALD	3		
STMK	60726	RIEGERSBERG	3		
STMK	60728	ROHRBACH AN DER LAFNITZ	5		
STMK	60729	SAIFEN-BODEN	3		
STMK	60730	SANKT JAKOB IM WALDE	3		
STMK	60731	SANKT JOHANN BEI HERBERSTEIN	5		
STMK	60733	SANKT LORENZEN AM WECHSEL	3		
STMK	60734	SANKT MAGDALENA AM LEMBERG	5		
STMK	60735	SCHACHEN BEI VORAU	3		
STMK	60736	SCHAEFFERN	3		
STMK	60737	SCHLAG BEI THALBERG	5		
STMK	60738	SCHOENEGB BEI POELLAU	3		
STMK	60739	SEBERSDORF	5		
STMK	60740	SIEGERSDORF BEI HERBERSTEIN	3		
STMK	60741	SONNHOFEN	3		

BL	GKZ	GEMEINDE	GEBIET *)	KG-Nr.	KATASTRALGEMEINDE (KG)
STMK	60742	STAMBACH	3		
STMK	60743	STUBENBERG	3		
STMK	60744	TIEFENBACH BEI KAINDORF	5		
STMK	60745	VORAU	3		
STMK	60746	VORNHOLZ	3		
STMK	60747	WALDBACH	3		
STMK	60748	BAD WALTERSDORF	5	64156	Wagerberg
STMK	60749	WENIGZELL	3		
STMK	60801	AMERING	3		
STMK	60802	BRETSTEIN	3		
STMK	60803	EPPENSTEIN	3		
STMK	60804	FOHNSDORF	3		
STMK	60805	HOHENTAUERN	3		
STMK	60806	JUDENBURG	3		
STMK	60807	SANKT WOLFGANG-KIENBERG	3		
STMK	60808	SANKT ANNA AM LAVANTEGG	3		
STMK	60809	MARIA BUCH-FEISTRITZ	3		
STMK	60810	OBDAACH	3		
STMK	60811	OBERKURZHEIM	3		
STMK	60812	OBERWEG	3		
STMK	60813	OBERZEIRING	3		

BL	GKZ	GEMEINDE	GEBIET *)	KG-Nr.	KATASTRALGEMEINDE (KG)
STMK	60814	POELS	3		
STMK	60815	PUSTERWALD	3		
STMK	60816	REIFLING	3		
STMK	60817	REISSTRASSE	3		
STMK	60818	SANKT GEORGEN OB JUDENBURG	3		
STMK	60819	SANKT JOHANN AM TAUERN	3		
STMK	60820	SANKT OSWALD-MOEDERBRUGG	3		
STMK	60821	SANKT PETER OB JUDENBURG	3		
STMK	60822	UNZMARKT-FRAUENBURG	3		
STMK	60823	WEISSKIRCHEN IN STEIERMARK	3		
STMK	60824	ZELTWEG	3		
STMK	60901	APFELBERG	3		
STMK	60902	FEISTRITZ BEI KNITTELFELD	3		
STMK	60903	FLATSCHACH	3		
STMK	60904	GAAL	3		
STMK	60905	GROSSLOBMING	3		
STMK	60906	KLEINLOBMING	3		
STMK	60907	KNITTELFELD	3		
STMK	60908	KOBENZ	3		
STMK	60909	RACHAU	3		
STMK	60910	SANKT LORENZEN BEI KNITTELFELD	3		

BL	GKZ	GEMEINDE	GEBIET *)	KG-Nr.	KATASTRALGEMEINDE (KG)
STMK	60911	SANKT MAREIN BEI KNITTELFELD	3		
STMK	60912	SANKT MARGARETHEN BEI KNITTELFELD	3		
STMK	60913	SECKAU	3		
STMK	60914	SPIELBERG BEI KNITTELFELD	3		
STMK	61001	ALLERHEILIGEN BEI WILDON	5		
STMK	61002	ARNFELS	3		
STMK	61003	BERGHAUSEN	5		
STMK	61006	EICHBERG-TRAUTENBURG	3		
STMK	61007	EMPERSDORF	5		
STMK	61009	GAMLITZ	3		
STMK	61010	GLANZ	3		
STMK	61011	GLEINSTAETTEN	5		
STMK	61013	GROSSKLEIN	5		
STMK	61014	HAINSDORF IM SCHWARZAUTAL	5		
STMK	61015	HEILIGENKREUZ AM WAASEN	5		
STMK	61016	HEIMSCHUH	3		
STMK	61017	HENGESBERG	5	66407	Flüssing
STMK	61017	HENGESBERG	5	66412	Hengsberg
STMK	61017	HENGESBERG	5	66414	Komberg
STMK	61017	HENGESBERG	5	66415	Kühberg
STMK	61017	HENGESBERG	5	66425	Schönberg

BL	GKZ	GEMEINDE	GEBIET *)	KG-Nr.	KATASTRALGEMEINDE (KG)
STMK	61018	KAINDORF AN DER SULM	5		
STMK	61019	KITZECK IM SAUSAL	3		
STMK	61020	LANG	5	66117	Göttling
STMK	61020	LANG	5	66137	Langaberg
STMK	61020	LANG	5	66170	Schirka
STMK	61020	LANG	5	66175	Stangersdorf
STMK	61021	LEBRING-SANKT MARGARETHEN	5	66423	St. Margareten
STMK	61023	LEUTSCHACH	3		
STMK	61024	OBERHAAG	3		
STMK	61026	PISTORF	5		
STMK	61027	RAGNITZ	5	66402	Badendorf
STMK	61028	RATSCH AN DER WEINSTRASSE	3		
STMK	61029	RETZNEI	5	66186	Unterlupitscheni
STMK	61030	SANKT ANDRAE-HOECH	5		
STMK	61031	SANKT GEORGEN AN DER STIEFING	5		
STMK	61032	SANKT JOHANN IM SAGGAUTAL	5		
STMK	61033	SANKT NIKOLAI IM SAUSAL	5		
STMK	61034	SANKT NIKOLAI OB DRASSLING	5		
STMK	61035	SANKT ULRICH AM WAASEN	5		
STMK	61037	SCHLOSSBERG	3		
STMK	61038	SEGGAUBERG	5		

BL	GKZ	GEMEINDE	GEBIET *)	KG-Nr.	KATASTRALGEMEINDE (KG)
STMK	61039	SPIELFELD	5		
STMK	61040	STOCKING	5	66428	Sukdull
STMK	61042	SULZTAL AN DER WEINSTRASSE	3		
STMK	61043	TILLIMITSCH	5		
STMK	61045	WAGNA	5	66188	Wagna
STMK	61047	WILDON	5	66429	Unterhaus
STMK	61048	WOLFSBERG IM SCHWARZAUTAL	5		
STMK	61101	EISENERZ	3		
STMK	61102	GAI	3		
STMK	61103	HAFNING BEI TROFAIACH	3		
STMK	61104	HIEFLAU	3		
STMK	61105	KALWANG	3		
STMK	61106	KAMMERN IM LIESINGTAL	3		
STMK	61107	KRAUBATH AN DER MUR	3		
STMK	61108	LEOBEN	3		
STMK	61109	MAUTERN IN STEIERMARK	3		
STMK	61110	NIKLASDORF	3		
STMK	61111	PROLEB	3		
STMK	61112	RADMER	3		
STMK	61113	SANKT MICHAEL IN OBERSTEIERMARK	3		
STMK	61114	SANKT PETER-FREIENSTEIN	3		

BL	GKZ	GEMEINDE	GEBIET *)	KG-Nr.	KATASTRALGEMEINDE (KG)
STMK	61115	SANKT STEFAN OB LEOBEN	3		
STMK	61116	TRABOCH	3		
STMK	61117	TROFAIACH	3		
STMK	61118	VORDERNBERG	3		
STMK	61119	WALD AM SCHOBERPASS	3		
STMK	61201	ADMONT	3		
STMK	61202	AICH	3		
STMK	61203	AIGEN IM ENNSTAL	3		
STMK	61204	ALTAUSSEE	3		
STMK	61205	ALTENMARKT BEI SANKT GALLEN	3		
STMK	61206	ARDNING	3		
STMK	61207	BAD AUSSEE	3		
STMK	61208	DONNERSBACH	3		
STMK	61209	DONNERSBACHWALD	3		
STMK	61210	GAISHORN AM SEE	3		
STMK	61211	GAMS BEI HIEFLAU	3		
STMK	61212	GOESSENBERG	3		
STMK	61213	GROEBMING	3		
STMK	61214	GROSSSOELK	3		
STMK	61215	GRUNDLSEE	3		
STMK	61216	HALL	3		

BL	GKZ	GEMEINDE	GEBIET *)	KG-Nr.	KATASTRALGEMEINDE (KG)
STMK	61217	HAUS	3		
STMK	61218	IRDNING	3		
STMK	61219	JOHNSBACH	3		
STMK	61220	KLEINSOELK	3		
STMK	61221	LANDL	3		
STMK	61222	LASSING	3		
STMK	61223	LIEZEN	3		
STMK	61224	MICHAELERBERG	3		
STMK	61225	MITTERBERG	3		
STMK	61226	BAD MITTERNDORF	3		
STMK	61227	NIEDEROEBLARN	3		
STMK	61228	OEBLARN	3		
STMK	61229	OPPENBERG	3		
STMK	61230	PALFAU	3		
STMK	61232	PICHL-PREUNEGG	3		
STMK	61233	PICHL-KAINISCH	3		
STMK	61234	PRUGGERN	3		
STMK	61235	PUERGG-TRAUTENFELS	3		
STMK	61236	RAMSAU AM DACHSTEIN	3		
STMK	61237	ROHRMOOS-UNTERTAL	3		
STMK	61238	ROTTENMANN	3		

BL	GKZ	GEMEINDE	GEBIET *)	KG-Nr.	KATASTRALGEMEINDE (KG)
STMK	61239	SANKT GALLEN	3		
STMK	61240	SANKT MARTIN AM GRIMMING	3		
STMK	61241	SANKT NIKOLAI IM SÖLKTAL	3		
STMK	61242	SCHLADMING	3		
STMK	61243	SELZTHAL	3		
STMK	61244	STAINACH	3		
STMK	61245	TAUPLITZ	3		
STMK	61246	TREGLWANG	3		
STMK	61247	TRIEBEN	3		
STMK	61248	WEISSENBACH AN DER ENNS	3		
STMK	61249	WEISSENBACH BEI LIEZEN	3		
STMK	61250	WENG BEI ADMONT	3		
STMK	61251	WILDALPEN	3		
STMK	61252	WOERSCHACH	3		
STMK	61301	ALLERHEILIGEN IM MÜRZTAL	3		
STMK	61302	ALTENBERG AN DER RAX	3		
STMK	61303	GANZ	3		
STMK	61304	KAPELLEN	3		
STMK	61305	KINDBERG	3		
STMK	61306	KRIEGLACH	3		
STMK	61307	LANGENWANG	3		

BL	GKZ	GEMEINDE	GEBIET *)	KG-Nr.	KATASTRALGEMEINDE (KG)
STMK	61308	MITTERDORF IM MÜRZTAL	3		
STMK	61309	MUERZHOFEN	3		
STMK	61310	MUERZSTEG	3		
STMK	61311	MUERZZUSCHLAG	3		
STMK	61312	NEUBERG AN DER MUERZ	3		
STMK	61313	SPITAL AM SEMMERING	3		
STMK	61314	STANZ IM MUERZTAL	3		
STMK	61315	VEITSCH	3		
STMK	61316	WARTBERG IM MUERZTAL	3		
STMK	61401	DUERNSTEIN IN DER STEIERMARK	3		
STMK	61403	FROJACH-KATSCH	3		
STMK	61404	KRAKAUDORF	3		
STMK	61405	KRAKAUHINTERMUEHLEN	3		
STMK	61406	KRAKAUSCHATTEN	3		
STMK	61407	KULM AM ZIRBITZ	3		
STMK	61408	LASSNITZ BEI MURAU	3		
STMK	61409	MARIAHOF	3		
STMK	61410	MUEHLEN	3		
STMK	61411	MURAU	3		
STMK	61412	NEUMARKT IN STEIERMARK	3		
STMK	61413	NIEDERWOELZ	3		

BL	GKZ	GEMEINDE	GEBIET *)	KG-Nr.	KATASTRALGEMEINDE (KG)
STMK	61414	OBERWOELZ STADT	3		
STMK	61415	OBERWOELZ UMGEBUNG	3		
STMK	61416	PERCHAU AM SATTEL	3		
STMK	61417	PREDLITZ-TURRACH	3		
STMK	61418	RANTEN	3		
STMK	61419	RINEGG	3		
STMK	61420	SANKT BLASEN	3		
STMK	61421	SANKT GEORGEN OB MURAU	3		
STMK	61422	SANKT LAMBRECHT	3		
STMK	61423	SANKT LORENZEN BEI SCHEIFLING	3		
STMK	61424	SANKT MAREIN BEI NEUMARKT	3		
STMK	61425	SANKT PETER AM KAMMERSBERG	3		
STMK	61427	SCHEIFLING	3		
STMK	61428	SCHOEDER	3		
STMK	61429	SCHOENBERG-LACHTAL	3		
STMK	61430	STADL AN DER MUR	3		
STMK	61431	STOLZALPE	3		
STMK	61432	TEUFENBACH	3		
STMK	61433	TRIEBENDORF	3		
STMK	61434	WINKLERN BEI OBERWOELZ	3		
STMK	61435	ZEUTSCHACH	3		

BL	GKZ	GEMEINDE	GEBIET *)	KG-Nr.	KATASTRALGEMEINDE (KG)
STMK	61436	SANKT RUPRECHT-FALKENDORF	3		
STMK	61501	BIERBAUM AM AUERSBACH	5		
STMK	61502	DEUTSCH GORITZ	5	66212	Krobathen
STMK	61502	DEUTSCH GORITZ	5	66239	Unterspitz
STMK	61502	DEUTSCH GORITZ	5	66248	Haselbach
STMK	61508	HOF BEI STRADEN	5	66313	Hof
STMK	61509	KLOECH	5		
STMK	61510	METTERSODRF AM SABBACH	5	66214	Landorf
STMK	61510	METTERSODRF AM SABBACH	5	66217	Mettersdorf
STMK	61510	METTERSODRF AM SABBACH	5	66226	Rannersdorf
STMK	61510	METTERSODRF AM SABBACH	5	66228	Rohrbach
STMK	61510	METTERSODRF AM SABBACH	5	66246	Zehensdorf
STMK	61510	METTERSODRF AM SABBACH	5	66214	Landorf
STMK	61510	METTERSODRF AM SABBACH	5	66246	Zehensdorf
STMK	61516	SANKT PETER AM OTTERSODRF	5		
STMK	61517	STRADEN	5		
STMK	61518	TIESCHEN	5		
STMK	61519	TROESSING	5		
STMK	61601	BAERNBACH	3		
STMK	61602	EDELSCHROTT	3		
STMK	61603	GALLMANNSEGG	3		

BL	GKZ	GEMEINDE	GEBIET *)	KG-Nr.	KATASTRALGEMEINDE (KG)
STMK	61604	GEISTTHAL	3		
STMK	61605	GOESSNITZ	3		
STMK	61606	GRADEN	3		
STMK	61607	HIRSCHEGG	3		
STMK	61608	KAINACH BEI VOITZBERG	3		
STMK	61609	KOEFLACH	3		
STMK	61610	KOHLSCHWARZ	3		
STMK	61611	KROTTENDORF-GAISFELD	3		
STMK	61612	LIGIST	3		
STMK	61613	MARIA LANKOWITZ	3		
STMK	61614	MODRIACH	3		
STMK	61615	MOOSKIRCHEN	5		
STMK	61616	PACK	3		
STMK	61617	PIBEREGG	3		
STMK	61618	ROSENTAL AN DER KAINACH	3		
STMK	61619	SALLA	3		
STMK	61620	SANKT JOHANN-KOEPLING	5		
STMK	61621	SANKT MARTIN AM WOELLMISSBERG	3		
STMK	61623	SOEDINGBERG	3		
STMK	61624	STALLHOFEN	3	63301	Aichegg
STMK	61624	STALLHOFEN	3	63354	Rassberg

BL	GKZ	GEMEINDE	GEBIET *)	KG-Nr.	KATASTRALGEMEINDE (KG)
STMK	61624	STALLHOFEN	5	63324	Kalchberg
STMK	61624	STALLHOFEN	5	63343	Muggauberg
STMK	61624	STALLHOFEN	5	63363	Stallhofen
STMK	61625	VOITSBERG	3		
STMK	61701	ALBERSDORF-PREBUCH	5		
STMK	61702	ANGER	3		
STMK	61703	ARZBERG	3		
STMK	61704	BAIERDORF BEI ANGER	3		
STMK	61705	BIRKFELD	3		
STMK	61706	ETZERSDORF-ROLLSDORF	5		
STMK	61707	FEISTRITZ BEI ANGER	3		
STMK	61708	FISCHBACH	3		
STMK	61709	FLADNITZ AN DER TEICHALM	3		
STMK	61710	FLOING	3		
STMK	61711	GASEN	3		
STMK	61712	GERSDORF AN DER FEISTRITZ	5		
STMK	61714	GSCHAID BEI BIRKFELD	3		
STMK	61715	GUTENBERG AN DER RAABKLAMM	3		
STMK	61716	MARKT HARTMANNSDORF	5		
STMK	61717	HASLAU BEI BIRKFELD	3		
STMK	61718	HIRNSDORF	5		

BL	GKZ	GEMEINDE	GEBIET *)	KG-Nr.	KATASTRALGEMEINDE (KG)
STMK	61719	HOFSTÄTTEN AN DER RAAB	5	68157	Wetzawinkel
STMK	61720	HOHENAU AN DER RAAB	3		
STMK	61721	ILZTAL	5		
STMK	61722	KOGLHOF	3		
STMK	61723	KROTTENDORF	5		
STMK	61724	KULM BEI WEIZ	5		
STMK	61725	LABUCH	5		
STMK	61726	LASSNITZTHAL	5		
STMK	61727	LUDERSDORF-WILFERSDORF	5	68136	Pircha
STMK	61727	LUDERSDORF-WILFERSDORF	5	68126	Ludersdorf
STMK	61727	LUDERSDORF-WILFERSDORF	5	68158	Wilfersdorf
STMK	61728	MIESENBACH BEI BIRKFELD	3		
STMK	61729	MITTERDORF AN DER RAAB	5		
STMK	61730	MORTANTSCH	3		
STMK	61731	NAAS	3		
STMK	61732	NAINTSCH	3		
STMK	61733	NEUDORF BEI PASSAIL	3		
STMK	61734	NITSCHA	5		
STMK	61735	OBERRETTENBACH	5		
STMK	61736	PASSAIL	3		
STMK	61737	PISCHELSDORF IN DER STEIERMARK	5		

BL	GKZ	GEMEINDE	GEBIET *)	KG-Nr.	KATASTRALGEMEINDE (KG)
STMK	61739	PRESSGUTS	5		
STMK	61740	PUCH BEI WEIZ	3		
STMK	61741	RATTEN	3		
STMK	61742	REICHENDORF	5		
STMK	61743	RETTENEKG	3		
STMK	61744	SANKT KATHREIN AM HAUENSTEIN	3		
STMK	61745	SANKT KATHREIN AM OFFENEKG	3		
STMK	61746	SANKT MARGARETHEN AN DER RAAB	5		
STMK	61747	SANKT RUPRECHT AN DER RAAB	5		
STMK	61748	SINABELKIRCHEN	5		
STMK	61749	STENZENGREITH	3		
STMK	61750	STRALLEGG	3		
STMK	61751	THANNHAUSEN	3		
STMK	61752	UNGERDORF	5		
STMK	61753	UNTERFLADNITZ	5	68264	Unterfladnitz
STMK	61753	UNTERFLADNITZ	5	68202	Arndorf
STMK	61753	UNTERFLADNITZ	5	68206	Dietmannsdorf
STMK	61753	UNTERFLADNITZ	5	68232	Kühwiesen
STMK	61753	UNTERFLADNITZ	5	68239	Neudorf bei St. Ruprecht
STMK	61753	UNTERFLADNITZ	5	68264	Unterfladnitz
STMK	61754	WAISENEGG	3		

BL	GKZ	GEMEINDE	GEBIET *)	KG-Nr.	KATASTRALGEMEINDE (KG)
TIR	70101	INNSBRUCK	3		
TIR	70201	ARZL IM PITZTAL	3		
TIR	70202	HAIMING	3		
TIR	70203	IMST	3		
TIR	70204	IMSTERBERG	3		
TIR	70205	JERZENS	3		
TIR	70206	KARRES	3		
TIR	70207	KARROESTEN	3		
TIR	70208	LAENGENFELD	3		
TIR	70209	MIEMING	3		
TIR	70210	MILS BEI IMST	3		
TIR	70211	MOETZ	3		
TIR	70212	NASSEREITH	3		
TIR	70213	OBSTEIG	3		
TIR	70214	OETZ	3		
TIR	70215	RIETZ	3		
TIR	70216	ROPPEN	3		
TIR	70217	SANKT LEONHARD	3		
TIR	70218	SAUTENS	3		
TIR	70219	SILZ	3		
TIR	70220	SOELDEN	3		

BL	GKZ	GEMEINDE	GEBIET *)	KG-Nr.	KATASTRALGEMEINDE (KG)
TIR	70221	STAMS	3		
TIR	70222	TARRENZ	3		
TIR	70223	UMHAUSEN	3		
TIR	70224	WENNS	3		
TIR	70301	ABSAM	3		
TIR	70302	ALDRANS	3		
TIR	70303	AMPASS	3		
TIR	70304	AXAMS	3		
TIR	70305	BAUMKIRCHEN	3		
TIR	70306	BIRGITZ	3		
TIR	70307	ELLBOEGEN	3		
TIR	70308	FLAURLING	3		
TIR	70309	FRITZENS	3		
TIR	70310	FULPMES	3		
TIR	70311	GNADENWALD	3		
TIR	70312	GOETZENS	3		
TIR	70313	GRIES AM BRENNE	3		
TIR	70314	GRIES IM SELLRA	3		
TIR	70315	GRINZENS	3		
TIR	70317	GSCHNITZ	3		
TIR	70318	HATTING	3		

BL	GKZ	GEMEINDE	GEBIET *)	KG-Nr.	KATASTRALGEMEINDE (KG)
TIR	70319	INZING	3		
TIR	70320	KEMATEN IN TIRO	3		
TIR	70322	KOLSASS	3		
TIR	70323	KOLSASSBERG	3		
TIR	70325	LANS	3		
TIR	70326	LEUTASCH	3		
TIR	70327	MATREI AM BRENN	3		
TIR	70328	MIEDERS	3		
TIR	70329	MILS	3		
TIR	70330	MUEHLBACHL	3		
TIR	70331	MUTTERS	3		
TIR	70332	NATTERS	3		
TIR	70333	NAVIS	3		
TIR	70334	NEUSTIFT IM STU	3		
TIR	70335	OBERHOFEN IM IN	3		
TIR	70336	OBERNBERG AM BR	3		
TIR	70337	OBERPERFUSS	3		
TIR	70338	PATSCH	3		
TIR	70339	PETTNAU	3		
TIR	70340	PFÄFFENHOFEN	3		
TIR	70341	PFONS	3		

BL	GKZ	GEMEINDE	GEBIET *)	KG-Nr.	KATASTRALGEMEINDE (KG)
TIR	70342	POLLING IN TIRO	3		
TIR	70343	RANGGEN	3		
TIR	70344	REITH BEI SEEFE	3		
TIR	70345	RINN	3		
TIR	70346	RUM	3		
TIR	70347	SANKT SIGMUND I	3		
TIR	70348	SCHARNITZ	3		
TIR	70349	SCHMIRN	3		
TIR	70350	SCHOENBERG IM S	3		
TIR	70351	SEEFELD IN TIRO	3		
TIR	70352	SELLRAIN	3		
TIR	70353	SISTRANS	3		
TIR	70354	HALL IN TIROL	3		
TIR	70355	STEINACH AM BRE	3		
TIR	70356	TELFES IM STUBA	3		
TIR	70357	TELFS	3		
TIR	70358	THAUR	3		
TIR	70359	TRINS	3		
TIR	70360	TULFES	3		
TIR	70361	UNTERPERFUSS	3		
TIR	70362	VALS	3		

BL	GKZ	GEMEINDE	GEBIET *)	KG-Nr.	KATASTRALGEMEINDE (KG)
TIR	70364	VOELS	3		
TIR	70365	VOLDERS	3		
TIR	70366	WATTENBERG	3		
TIR	70367	WATTENS	3		
TIR	70368	WILDERMIEMING	3		
TIR	70369	ZIRL	3		
TIR	70401	AURACH BEI KITZ	3		
TIR	70402	BRIXEN IM THALE	3		
TIR	70403	FIEBERBRUNN	3		
TIR	70404	GOING AM WILDEN	3		
TIR	70405	HOCHFILZEN	3		
TIR	70406	HOPFGARTEN IM B	3		
TIR	70407	ITTER	3		
TIR	70408	JOCHBERG	3		
TIR	70409	KIRCHBERG IN TI	3		
TIR	70410	KIRCHDORF IN TI	3		
TIR	70411	KITZBUEHEL	3		
TIR	70412	KOESSEN	3		
TIR	70413	OBERNDORF IN TI	3		
TIR	70414	REITH BEI KITZB	3		
TIR	70415	SANKT JAKOB IN	3		

BL	GKZ	GEMEINDE	GEBIET *)	KG-Nr.	KATASTRALGEMEINDE (KG)
TIR	70416	SANKT JOHANN IN	3		
TIR	70417	SANKT ULRICH AM	3		
TIR	70418	SCHWENDT	3		
TIR	70419	WAIDRING	3		
TIR	70420	WESTENDORF	3		
TIR	70501	ALPBACH	3		
TIR	70502	ANGATH	3		
TIR	70503	BAD HAERING	3		
TIR	70504	BRANDENBERG	3		
TIR	70505	BREITENBACH AM	3		
TIR	70506	BRIXLEGG	3		
TIR	70508	EBBS	3		
TIR	70509	ELLMAU	3		
TIR	70510	ERL	3		
TIR	70511	KIRCHBICHL	3		
TIR	70512	KRAMSACH	3		
TIR	70513	KUFSTEIN	3		
TIR	70514	KUNDL	3		
TIR	70515	LANGKAMPFEN	3		
TIR	70516	MARIASTEIN	3		
TIR	70517	MUENSTER	3		

BL	GKZ	GEMEINDE	GEBIET *)	KG-Nr.	KATASTRALGEMEINDE (KG)
TIR	70518	NIEDERNDORF	3		
TIR	70519	NIEDERNDORFERBE	3		
TIR	70520	RADFELD	3		
TIR	70521	RATTENBERG	3		
TIR	70522	REITH IM ALPBAC	3		
TIR	70523	RETTENSCHOESS	3		
TIR	70524	SCHEFFAU AM WIL	3		
TIR	70525	SCHWOICH	3		
TIR	70526	SOELL	3		
TIR	70527	THIERSEE	3		
TIR	70528	ANGERBERG	3		
TIR	70529	WALCHSEE	3		
TIR	70530	WILDSCHOENAU	3		
TIR	70531	WOERGL	3		
TIR	70601	FAGGEN	3		
TIR	70602	FENDELS	3		
TIR	70603	FISS	3		
TIR	70604	FLIESS	3		
TIR	70605	FLIRSCH	3		
TIR	70606	GALTUER	3		
TIR	70607	GRINS	3		

BL	GKZ	GEMEINDE	GEBIET *)	KG-Nr.	KATASTRALGEMEINDE (KG)
TIR	70608	ISCHGL	3		
TIR	70609	KAPPL	3		
TIR	70610	KAUNERBERG	3		
TIR	70611	KAUNERTAL	3		
TIR	70612	KAUNS	3		
TIR	70613	LADIS	3		
TIR	70614	LANDECK	3		
TIR	70615	NAUDERS	3		
TIR	70616	PETTNEU AM ARLB	3		
TIR	70617	PFUNDS	3		
TIR	70618	PIANS	3		
TIR	70619	PRUTZ	3		
TIR	70620	RIED IM OBERINN	3		
TIR	70621	SANKT ANTON AM	3		
TIR	70622	SCHOENWIES	3		
TIR	70623	SEE	3		
TIR	70624	SERFAUS	3		
TIR	70625	SPISS	3		
TIR	70626	STANZ BEI LANDE	3		
TIR	70627	STRENGEN	3		
TIR	70628	TOBADILL	3		

BL	GKZ	GEMEINDE	GEBIET *)	KG-Nr.	KATASTRALGEMEINDE (KG)
TIR	70629	TOESENS	3		
TIR	70630	ZAMS	3		
TIR	70701	ABFALTERSBACH	3		
TIR	70702	AINET	3		
TIR	70703	AMLACH	3		
TIR	70704	ANRAS	3		
TIR	70705	ASSLING	3		
TIR	70706	AUSSERVILLGRATE	3		
TIR	70707	DOELSACH	3		
TIR	70708	GAIMBERG	3		
TIR	70709	HOPFGARTEN IN D	3		
TIR	70710	INNERVILLGRATEN	3		
TIR	70711	ISELSBERG-STRON	3		
TIR	70712	KALS AM GROSSGL	3		
TIR	70713	KARTITSCH	3		
TIR	70714	LAVANT	3		
TIR	70715	LEISACH	3		
TIR	70716	LIENZ	3		
TIR	70717	MATREI IN OSTTI	3		
TIR	70718	NIKOLSDORF	3		
TIR	70719	NUSSDORF-DEBANT	3		

BL	GKZ	GEMEINDE	GEBIET *)	KG-Nr.	KATASTRALGEMEINDE (KG)
TIR	70720	OBERLIENZ	3		
TIR	70721	OBERTILLIACH	3		
TIR	70723	PRAEGRATEN AM GROSSVENEDIGER	3		
TIR	70724	SANKT JAKOB IN	3		
TIR	70725	SANKT JOHANN IM	3		
TIR	70726	SANKT VEIT IN D	3		
TIR	70727	SCHLAITEN	3		
TIR	70728	SILLIAN	3		
TIR	70729	STRASSEN	3		
TIR	70731	THURN	3		
TIR	70732	TRISTACH	3		
TIR	70733	UNTERTILLIACH	3		
TIR	70734	VIRGEN	3		
TIR	70735	HEINFELS	3		
TIR	70801	BACH	3		
TIR	70802	BERWANG	3		
TIR	70803	BIBERWIER	3		
TIR	70804	BICHLBACH	3		
TIR	70805	BREITENWANG	3		
TIR	70806	EHENBICHL	3		
TIR	70807	EHRWALD	3		

BL	GKZ	GEMEINDE	GEBIET *)	KG-Nr.	KATASTRALGEMEINDE (KG)
TIR	70808	ELBIGENALP	3		
TIR	70809	ELMEN	3		
TIR	70810	FORCHACH	3		
TIR	70811	GRAEN	3		
TIR	70812	GRAMAIS	3		
TIR	70813	HAESELGEHR	3		
TIR	70814	HEITERWANG	3		
TIR	70815	HINTERHORNBAACH	3		
TIR	70816	HOEFEN	3		
TIR	70817	HOLZGAU	3		
TIR	70818	JUNGHOLZ	3		
TIR	70819	KAISERS	3		
TIR	70820	LECHASCHAU	3		
TIR	70821	LERMOOS	3		
TIR	70822	MUSAU	3		
TIR	70823	NAMLOS	3		
TIR	70824	NESSSELWAENGL	3		
TIR	70825	PFAFFLAR	3		
TIR	70826	PFLACH	3		
TIR	70827	PINSWANG	3		
TIR	70828	REUTTE	3		

BL	GKZ	GEMEINDE	GEBIET *)	KG-Nr.	KATASTRALGEMEINDE (KG)
TIR	70829	SCHATTWALD	3		
TIR	70830	STANZACH	3		
TIR	70831	STEEG	3		
TIR	70832	TANNHEIM	3		
TIR	70833	VILS	3		
TIR	70834	VORDERHORNBAACH	3		
TIR	70835	WAENGL	3		
TIR	70836	WEISSENBAACH AM	3		
TIR	70837	ZOEBLN	3		
TIR	70901	ACHENKIRCH	3		
TIR	70902	ASCHAU IM ZILLE	3		
TIR	70903	BRANDBERG	3		
TIR	70904	BRUCK AM ZILLER	3		
TIR	70905	BUCH BEI JENBACH	3		
TIR	70907	EBEN AM ACHENSE	3		
TIR	70908	FINKENBERG	3		
TIR	70909	FUEGEN	3		
TIR	70910	FUEGENBERG	3		
TIR	70911	GALLZEIN	3		
TIR	70912	GERLOS	3		
TIR	70913	GERLOSBERG	3		

BL	GKZ	GEMEINDE	GEBIET *)	KG-Nr.	KATASTRALGEMEINDE (KG)
TIR	70914	HAINZENBERG	3		
TIR	70915	HART IM ZILLERT	3		
TIR	70916	HIPPACH	3		
TIR	70917	JENBACH	3		
TIR	70918	KALTENBACH	3		
TIR	70920	MAYRHOFEN	3		
TIR	70921	PILL	3		
TIR	70922	RAMSAU IM ZILLE	3		
TIR	70923	RIED IM ZILLERT	3		
TIR	70924	ROHRBERG	3		
TIR	70925	SCHLITTERS	3		
TIR	70926	SCHWAZ	3		
TIR	70927	SCHWENDAU	3		
TIR	70928	STANS	3		
TIR	70929	STEINBERG AM RO	3		
TIR	70930	STRASS IM ZILLE	3		
TIR	70931	STUMM	3		
TIR	70932	STUMMERBERG	3		
TIR	70933	TERFENS	3		
TIR	70934	TUX	3		
TIR	70935	UDERNS	3		

BL	GKZ	GEMEINDE	GEBIET *)	KG-Nr.	KATASTRALGEMEINDE (KG)
TIR	70936	VOMP	3		
TIR	70937	WEER	3		
TIR	70938	WEERBERG	3		
TIR	70939	WIESING	3		
TIR	70940	ZELL AM ZILLER	3		
TIR	70941	ZELLBERG	3		
VBG	80101	BARTHOLOMAEBERG	3		
VBG	80102	BLONS	3		
VBG	80103	BLUDENZ	3		
VBG	80104	BLUDESCH	3		
VBG	80105	BRAND	3		
VBG	80106	BUERS	3		
VBG	80107	BUERSERBERG	3		
VBG	80108	DALAAS	3		
VBG	80109	FONTANELLA	3		
VBG	80110	GASCHURN	3		
VBG	80111	INNERBRAZ	3		
VBG	80112	KLOESTERLE	3		
VBG	80113	LECH	3		
VBG	80114	LORUENS	3		
VBG	80115	LUDESCH	3		

BL	GKZ	GEMEINDE	GEBIET *)	KG-Nr.	KATASTRALGEMEINDE (KG)
VBG	80116	NENZING	3		
VBG	80117	NUEZIDERS	3		
VBG	80118	RAGGAL	3		
VBG	80119	SANKT ANTON IM MONTAFON	3		
VBG	80120	SANKT GALLENKIRCH	3		
VBG	80121	SANKT GEROLD	3		
VBG	80122	SCHRUNS	3		
VBG	80123	SILBERTAL	3		
VBG	80124	SONNTAG	3		
VBG	80125	STALLEHR	3		
VBG	80126	THUERINGEN	3		
VBG	80127	THUERINGERBERG	3		
VBG	80128	TSCHAGGUNS	3		
VBG	80129	VANDANS	3		
VBG	80201	ALBERSCHWENDE	3		
VBG	80202	ANDELSBUCH	3		
VBG	80203	AU	3		
VBG	80204	BEZAU	3		
VBG	80205	BILDSTEIN	3		
VBG	80206	BIZAU	3		
VBG	80207	BREGENZ	3		

BL	GKZ	GEMEINDE	GEBIET *)	KG-Nr.	KATASTRALGEMEINDE (KG)
VBG	80208	BUCH	3		
VBG	80209	DAMUELS	3		
VBG	80210	DOREN	3		
VBG	80211	EGG	3		
VBG	80212	EICHENBERG	3		
VBG	80213	FUßACH	5		
VBG	80214	GAISSAU	5		
VBG	80215	HARD	5	91110	Hard
VBG	80216	HITTISAU	3		
VBG	80217	HÖCHST	5	91111	Höchst
VBG	80218	HÖRBRANZ	3	91113	Hörbranz
VBG	80219	HOHENWEILER	3		
VBG	80220	KENNELBACH	3		
VBG	80221	KRUMBACH	3		
VBG	80222	LANGEN BEI BREGENZ	3		
VBG	80223	LANGENEGG	3		
VBG	80224	LAUTERACH	5	91116	Lauterach
VBG	80225	LINGENAU	3		
VBG	80226	LOCHAU	3		
VBG	80227	MELLAU	3		
VBG	80228	MITTELBERG	3		

BL	GKZ	GEMEINDE	GEBIET *)	KG-Nr.	KATASTRALGEMEINDE (KG)
VBG	80229	MOEGGERS	3		
VBG	80230	REUTHE	3		
VBG	80231	RIEFENSBERG	3		
VBG	80232	SCHNEPFAU	3		
VBG	80233	SCHOPPERNAU	3		
VBG	80234	SCHROECKEN	3		
VBG	80235	SCHWARZACH	3		
VBG	80236	SCHWARZENBERG	3		
VBG	80237	SIBRATSGFAELL	3		
VBG	80238	SULZBERG	3		
VBG	80239	WARTH	3		
VBG	80240	WOLFURT	5		
VBG	80301	DORNBIRN	3		
VBG	80302	HOHENEMS	3		
VBG	80303	LUSTENAU	5		
VBG	80402	DUENS	3		
VBG	80403	DUENSERBERG	3		
VBG	80404	FELDKIRCH	3	92102	Altenstadt
VBG	80404	FELDKIRCH	3	92124	Tisis

BL	GKZ	GEMEINDE	GEBIET *)	KG-Nr.	KATASTRALGEMEINDE (KG)
VBG	80404	FELDKIRCH	3	92116	Nofels
VBG	80404	FELDKIRCH	3	92125	Tosters
VBG	80404	FELDKIRCH	3	92105	Feldkirch
VBG	80405	FRASTANZ	3		
VBG	80406	FRAXERN	3		
VBG	80407	GOEFIS	3		
VBG	80408	GOETZIS	3		
VBG	80409	KLAUS	3		
VBG	80410	KOBLACH	5	92112	Koblach
VBG	80411	LATERNS	3		
VBG	80415	ROENS	3		
VBG	80416	ROETHIS	3		
VBG	80417	SATTEINS	3		
VBG	80418	SCHLINS	3		
VBG	80419	SCHNIFIS	3		
VBG	80421	UEBERSAXEN	3		
VBG	80422	VIKTORSBERG	3		
VBG	80423	WEILER	3		
VBG	80424	ZWISCHENWASSER	3		

*) Die Ziffern in der Spalte "GEBIET" bedeuten:

3 = Berggebiete; EU-VO Nr. 1305/2013, Art. 32 Abs. 2

4 = Andere Gebiete als Berggebiete, die aus erheblichen naturbedingten Gründen benachteiligt sind; EU-VO Nr. 1305/2013, Art. 32 Abs. 3

5 = Andere, aus anderen spezifischen Gründen benachteiligte Gebiete; EU-VO Nr. 1305/2013, Art. 32 Abs. 4