



AMA
AgrarMarkt Austria

Dresdner Straße 70, 1200 Wien

K-Ö
Gemäß des § 3 Abs. 1 des AMA-Gesetzes 1992 (BGBl. Nr. 376/1992 idgF)
ÖQS - Zertifiziertes Qualitätsmanagement-System nach ÖNORM EN ISO 9001REG.Nr. 1537/0
CIS - Zertifiziertes Informationssicherheits-Managementssystem nach ISO/IEC 27001:2005 REG Nr. 35/0

www.ama.at



Marktbericht

OBST UND GEMÜSE | Jänner 2013

1. AUSGABE 2013

Marktübersicht

Preisbericht Österreich

Importe und Zufuhren

Erzeugerpreise

INHALT

| | | |
|------------------|---|-----------|
| I..... | MARKTÜBERSICHT..... | 3 |
| II..... | PREISBERICHT ÖSTERREICH..... | 4 |
| | A) Obst - Berichtszeitraum: 1. Jänner bis 31. Jänner 2013 | 4 |
| | B) Gemüse - Berichtszeitraum: 1. Jänner bis 31. Jänner 2013 | 4 |
| III..... | IMPORTE UND ZUFUHREN ÖSTERREICH..... | 5 |
| | C) Obst - Berichtszeitraum: 1. Jänner bis 31. Jänner 2013 | 5 |
| | D) Gemüse - Berichtszeitraum: 1. Jänner bis 31. Jänner 2013 | 6 |
| IV..... | GRAFIKEN ÖSTERREICH - Gemüse | 8 |
| | E) Erzeugerpreise für Gurken in Cent/Stk..... | 8 |
| | F) Erzeugerpreise für Traubentomaten in EUR/kg..... | 8 |
| | G) Erzeugerpreise für Kopfsalat in Cent/Stk..... | 8 |
| V..... | GRAFIKEN ÖSTERREICH – Feldgemüse/Erdäpfel..... | 9 |
| | H) Erzeugerpreise für Karotten in EUR/dt | 9 |
| | I) Erzeugerpreise für Zwiebel in EUR/dt | 9 |
| | J) Erzeugerpreise für Erdäpfel in EUR/dt | 9 |
| VI..... | MARKT UND PREISE ÖSTERREICH..... | 10 |
| | K) Erzeugerpreise Obst, Gemüse und Kartoffel..... | 10 |
| VII..... | APFEL LAGERSTAND ÖSTERREICH..... | 11 |
| VIII..... | AUSSENHANDEL – Obst und Gemüse | 12 |
| | O) Menge und Wert - Alle Länder/EU 27, frisch gekühlt oder getrocknet | 12 |

I MARKTÜBERSICHT

Marktforschung (Roll AMA) - Frischobst der Gewinner im LEH

Im Lebensmitteleinzelhandel (LEH) hat Frischobst neben Fleisch und Geflügel im Jahr 2012 die höchsten Zuwachsraten erreicht. Die Umsätze für Frischobst stiegen 2012 im Vergleich mit dem Vorjahr um 10,7 Prozent und erreichten ein Volumen von 474,5 Mio. EURO. Das entspricht einer Menge von 276.500 Tonnen. Innerhalb der Warengruppe konnten Exoten mengen- und wertmäßig den größten Anteil erreichen. Wobei die in dieser Gruppe enthaltenen Bananen als einziges Produkt den Vorjahresabsatz mit einem Minus von 1,8 Prozent nicht erreichen konnten. Dafür konnten höhere Preise erzielt werden. Umsatzmäßig gab es ein Plus von 6 Prozent. Überproportional gut entwickeln konnte sich Beerenobst. Der Umsatz stieg um 14,5 Prozent auf über 100 Mio. EUR. Wachstumssieger waren aber Erdbeeren. Der Umsatz stieg 2012 um beachtliche 19,9 Prozent auf 39 Mio. EURO. Mengenmäßig war das Ergebnis noch beeindruckender: Mit 10.726 Tonnen wurde um 22,3 Prozent mehr verkauft als 2011. Überdurchschnittliche Ergebnisse erzielten auch Zitrusfrüchte. Wertmäßig wurde um 12,7 Prozent und mengenmäßig um 9,0 Prozent mehr verkauft. Unterdurchschnittlich entwickelten sich die Verkäufe von Kernobst. Diese Warengruppe erreichte mit 87,9 Mio. EURO ein Umsatzwachstum von 4,5 Prozent. Der Absatz stieg um 4,1 Prozent auf knapp 70.000 Tonnen. 60.000 Tonnen davon waren Äpfel. Diese repräsentieren einen Warenwert von 69,65 Mio. EURO (+ 4,7 %). Bei Frischgemüse lagen die Umsätze mengenmäßig in etwa auf der Höhe des Vorjahres. Insgesamt wurden im LEH 187.72 Tonnen Frischgemüse verkauft (-0,1 Prozent zu 2011). Der Wert dieser Warengruppe erreichte 413,6 Mio. EURO. Der Umsatz stieg um 4,5 Prozent. Damit konnte sich nach EHEC das Preisniveau wieder etwas erholen.

Quelle: AMA

Erwerbsobstanlagen 2012: Flächenausweitung auf 9.500 ha, anhaltender Rückgang auf 2.530 Betriebe (vorläufiges Ergebnis)

Eine erste, vorläufige Auswertung der von Statistik Austria durchgeführten Erhebung der Erwerbsobstanlagen ergab zum Stichtag 1. Juni 2012 eine Fläche von 9.500 ha an Äpfeln, Birnen, Marillen und Pfirsichen; gegenüber der letzten Erhebung (2007) entspricht das einer Zunahme von 2%. Rund 83% davon entfielen auf Äpfel, 9% auf Marillen, 6% auf Birnen und 2% auf Pfirsiche. Die genannten Obstsorten wurde in 2.530 Betrieben erwerbsmäßig kultiviert, das waren 6% weniger als im Vergleichsjahr 2007. Damit setzt sich der seit dem Erhebungsjahr 1997 erkennbare Trend eines Rückgangs der Betriebsanzahl fort.

Die Kulturfläche von Äpfeln blieb mit insgesamt 7.900 ha (+/-0% zu 2007) weitgehend konstant. Bei Birnen war ein leichter Flächenrückgang auf 530 ha (-3%) zu verzeichnen, und auch Pfirsiche wurden nur noch auf einer Fläche von 210 ha (-7%) kultiviert. Bei Marillen hingegen wurde die Kulturfläche stark ausgeweitet (+36% auf 850 ha), vor allem in Niederösterreich und der Steiermark. Bei allen erhobenen Obstarten nahm die Baumdicke zu: Auf einem Hektar standen durchschnittlich 3% mehr Bäume als noch 2007.

Mit 71% Anteil an der Gesamtfläche der erhobenen Obstarten blieb die Steiermark – trotz Verlust von drei Prozentpunkten – gegenüber 2007 weiterhin die wichtigste Domäne des österreichischen Erwerbsobstbausektors. In Niederösterreich befanden sich zum Stichtag 16% der Obstflächen, was einer Zunahme von zwei Prozentpunkten gegenüber 2007 entsprach. Im Burgenland ging der Flächenanteil auf 6% (2007: 7%) zurück, während er in Oberösterreich mit 4% gegenüber der letzten Erhebung konstant blieb.

Quelle: Statistik Austria

II PREISBERICHT ÖSTERREICH

A) Obst - Berichtszeitraum: 1. Jänner bis 31. Jänner 2013

Basis: Großhandelsabgabepreis für verkaufte Ware, netto Warengewicht in EUR exkl. USt.

| | Einheit | Ø-Preis | Vormonat | Preis | |
|------------------------|---------|---------|----------|-------|------|
| | | | | von | bis |
| Braeburn 70-80 | kg | 0,81 | 0,89 | 0,59 | 1,11 |
| Elstar 65-70 | kg | 0,93 | 0,83 | 0,53 | 1,02 |
| Fuji 70-80 | kg | 1,16 | 1,22 | 0,88 | 1,29 |
| Gala 65-70 | kg | 0,75 | 0,76 | 0,53 | 1,02 |
| Golden Delicious 70-80 | kg | 0,79 | 0,83 | 0,53 | 1,08 |
| Granny Smith 70-80 | kg | 1,03 | 1,09 | 0,74 | 1,11 |
| Idared 70-80 | kg | 0,76 | 0,67 | 0,70 | 0,82 |
| Jonagold 70-80 | kg | 0,85 | 0,86 | 0,63 | 1,05 |
| Red Delicious 70-80 | kg | 0,98 | 0,98 | 0,61 | 1,40 |
| Äpfel | kg | 1,00 | 1,04 | 0,60 | 1,50 |

Quelle: AMA

B) Gemüse - Berichtszeitraum: 1. Jänner bis 31. Jänner 2013

Basis: Großhandelsabgabepreis für verkaufte Ware, netto Warengewicht in EUR exkl. USt

| | Einheit | Ø-Preis | Vormonat | Preis | |
|----------|---------|---------|----------|-------|------|
| | | | | von | bis |
| Karotten | kg | 0,66 | 0,64 | 0,66 | 0,66 |
| Erdäpfel | kg | 0,52 | 0,69 | 0,28 | 0,75 |
| Zwiebel | kg | 0,19 | 0,54 | 0,18 | 0,20 |

Quelle: AMA

III IMPORTE UND ZUFUHREN ÖSTERREICH

C) Obst - Berichtszeitraum: 1. Jänner bis 31. Jänner 2013

Basis: Großhandelsabgabepreis für verkaufte Ware, netto Warengewicht in EUR exkl. USt.

| Produkt | Herkunft | Einheit | Ø-Preis | Vormonat | Preis | |
|---------------|--------------|---------|---------|----------|-------|------|
| | | | | | von | bis |
| Äpfel | Frankreich | kg | 1,50 | 1,71 | 1,28 | 1,80 |
| Äpfel | Italien | kg | 1,55 | 1,45 | 1,00 | 2,00 |
| Bananen | Ecuador | kg | 0,99 | 0,95 | 0,26 | 1,35 |
| Bananen | Kolumbien | kg | 3,91 | 3,88 | 1,25 | 6,33 |
| Birnen | China | Kg | 1,87 | 1,82 | 1,87 | 1,87 |
| Clementinen | Italien | kg | 1,25 | 1,17 | 1,00 | 1,80 |
| Clementinen | Spanien | kg | 1,20 | 1,22 | 0,50 | 2,70 |
| Erdbeeren | Italien | kg | 4,63 | 5,00 | 3,50 | 6,00 |
| Erdbeeren | Marokko | kg | 4,96 | 5,33 | 3,75 | 6,00 |
| Erdbeeren | Spanien | kg | 5,21 | - | 3,85 | 6,50 |
| Erdbeeren | Ägypten | kg | 5,80 | 6,65 | 5,60 | 6,00 |
| Kiwi | Griechenland | kg | 1,09 | 1,14 | 0,53 | 3,83 |
| Kiwi | Italien | kg | 1,18 | 1,24 | 0,30 | 1,70 |
| Maroni | Italien | kg | 5,50 | 6,52 | 3,00 | 8,00 |
| Maroni | Spanien | kg | 5,18 | 5,50 | 5,00 | 5,50 |
| Maroni | Türkei | kg | 5,00 | 4,17 | 5,00 | 5,00 |
| Wassermelonen | Brasilien | kg | 1,11 | 1,03 | 0,84 | 1,40 |
| Zuckermelonen | Brasilien | kg | 2,10 | 1,98 | 1,50 | 2,90 |
| Zuckermelonen | Costa Rica | kg | 2,00 | - | 2,00 | 2,00 |
| Orangen | Griechenland | kg | 0,57 | 0,57 | 0,29 | 0,98 |
| Orangen | Italien | kg | 0,91 | 0,95 | 0,42 | 1,54 |
| Orangen | Spanien | kg | 1,18 | 1,18 | 0,60 | 1,95 |
| Orangen | Südafrika | kg | 0,75 | 0,78 | 0,70 | 0,79 |
| Satsumas | Spanien | kg | 1,19 | 1,07 | 1,14 | 1,24 |
| Satsumas | Türkei | kg | 1,50 | 1,06 | 1,50 | 1,50 |
| Tafeltrauben | Argentinien | kg | 3,57 | - | 3,22 | 4,44 |
| Tafeltrauben | Brasilien | kg | 3,53 | 4,61 | 3,00 | 4,50 |
| Tafeltrauben | Chile | kg | 2,67 | - | 2,66 | 2,67 |
| Tafeltrauben | Italien | kg | 1,95 | 2,26 | 1,60 | 2,20 |
| Tafeltrauben | Spanien | kg | 4,00 | 2,15 | 4,00 | 4,00 |
| Tafeltrauben | Südafrika | kg | 3,80 | 4,99 | 3,10 | 4,50 |
| Zitronen | Argentinien | kg | 0,86 | - | 0,71 | 1,14 |
| Zitronen | Spanien | kg | 1,04 | 1,00 | 0,80 | 1,22 |

Quelle: AMA

D) Gemüse - Berichtszeitraum: 1. Jänner bis 31. Jänner 2013

Basis: Großhandelsabgabepreis für verkaufte Ware, netto Warengewicht in EUR exkl. USt.

| | Herkunft | Einheit | Ø-Preis | Vormonat | Preis | |
|---------------|--------------|---------|---------|----------|-------|-------|
| | | | | | von | bis |
| Artischocken | Italien | kg | 6,00 | - | 6,00 | 6,00 |
| Artischocken | Spanien | kg | 7,00 | 5,66 | 7,00 | 7,00 |
| Bierrettich | Italien | kg | 1,30 | - | 1,00 | 2,34 |
| Broccoli | Italien | kg | 2,38 | 2,34 | 1,20 | 3,96 |
| Broccoli | Spanien | kg | 1,42 | - | 1,10 | 3,00 |
| Champignons | Polen | kg | 1,61 | 2,15 | 1,00 | 2,47 |
| Champignons | Tschechien | kg | 6,80 | - | 6,40 | 7,20 |
| Champignons | Ungarn | kg | 2,92 | 2,60 | 1,90 | 4,90 |
| Gurken-Glash. | Griechenland | kg | 1,76 | 1,71 | 1,02 | 3,83 |
| Gurken-Glash. | Niederlande | kg | 1,90 | - | 1,90 | 1,90 |
| Gurken-Glash. | Spanien | kg | 1,36 | 1,27 | 0,98 | 1,98 |
| Gurken-Glash. | Spanien | stk | 0,74 | 0,67 | 0,50 | 1,00 |
| Karfiol | Frankreich | kg | 0,99 | 0,96 | 0,30 | 2,42 |
| Karfiol | Italien | kg | 0,85 | 0,43 | 0,68 | 1,00 |
| Karotten | Italien | kg | 1,47 | - | 1,47 | 1,47 |
| Kartoffeln | Italien | kg | 1,00 | - | 1,00 | 1,00 |
| Kartoffeln | Zypern | kg | 0,86 | - | 0,72 | 1,00 |
| Knoblauch | China | kg | 3,68 | 3,27 | 1,35 | 6,00 |
| Knoblauch | Italien | kg | 3,00 | 2,37 | 3,00 | 3,00 |
| Knoblauch | Spanien | kg | 3,75 | 3,44 | 3,00 | 4,50 |
| Knoblauch | Ungarn | kg | 3,15 | 3,00 | 3,00 | 3,60 |
| Kohl | Italien | kg | 1,21 | 0,95 | 0,94 | 2,25 |
| Kohlrabi | Italien | kg | 2,06 | 1,71 | 1,28 | 2,73 |
| Kohlsprossen | Niederlande | kg | 1,75 | 1,61 | 1,08 | 3,00 |
| Weißkraut | Spanien | kg | 0,92 | - | 0,79 | 1,00 |
| Mischsalat | Italien | kg | 4,07 | 3,61 | 2,50 | 11,50 |
| Paprika-Grün | Griechenland | kg | 2,33 | 1,69 | 2,00 | 2,68 |
| Paprika-Grün | Israel | kg | 2,34 | 2,10 | 1,80 | 3,15 |
| Paprika-Grün | Italien | kg | 1,70 | 1,20 | 1,60 | 1,80 |
| Paprika-Grün | Marokko | kg | 2,90 | - | 2,90 | 2,90 |
| Paprika-Grün | Niederlande | kg | 2,35 | 2,33 | 2,20 | 2,66 |
| Paprika-Grün | Spanien | kg | 2,25 | 2,11 | 0,20 | 3,50 |
| Paprika-Grün | Türkei | kg | 1,67 | 1,50 | 1,00 | 2,00 |
| Paprika-Grün | Ägypten | kg | 2,10 | - | 2,10 | 2,10 |
| Porree | Belgien | kg | 1,34 | 1,24 | 1,08 | 1,60 |
| Porree | Frankreich | kg | 0,52 | - | 0,52 | 0,52 |
| Porree | Niederlande | kg | 1,38 | 1,21 | 0,53 | 3,90 |
| Porree | Türkei | kg | 1,27 | - | 0,97 | 1,60 |
| Radieschen | Italien | bd | 0,46 | 0,49 | 0,28 | 0,60 |
| Radieschen | Italien | kg | 2,56 | - | 1,71 | 3,50 |
| Rettich | Italien | kg | 2,50 | 2,07 | 1,50 | 2,70 |

Quelle: AMA

E) Gemüse - Berichtszeitraum: 1. Jänner bis 31. Jänner 2013

Basis: Großhandelsabgabepreis für verkaufte Ware, netto Warengewicht in EUR exkl. USt.

| | Herkunft | Einheit | Ø-Preis | Vormonat | Preis | |
|------------------|-------------|---------|---------|----------|-------|-------|
| | | | | | von | bis |
| Eissalat | Italien | stk | 0,75 | 1,20 | 0,70 | 0,80 |
| Eissalat | Spanien | kg | 1,49 | 1,94 | 0,80 | 2,80 |
| Eissalat | Spanien | stk | 1,35 | 1,13 | 0,48 | 2,80 |
| Endivie | Italien | kg | 1,31 | 2,07 | 1,13 | 1,60 |
| Kochsalat | Italien | kg | 2,27 | 1,95 | 2,00 | 2,83 |
| Salat - Glashaus | Belgien | stk | 0,66 | 0,92 | 0,63 | 0,69 |
| Salat - Glashaus | Italien | kg | 1,79 | 1,57 | 0,50 | 2,56 |
| Salat - Glashaus | Italien | stk | 0,72 | 0,72 | 0,57 | 0,90 |
| Salat- Frisee | Italien | kg | 3,42 | 3,60 | 0,73 | 4,01 |
| Spinatblätter | Italien | kg | 2,11 | 1,85 | 1,80 | 2,50 |
| Spinatblätter | Türkei | kg | 1,68 | 1,74 | 1,50 | 2,00 |
| Tomaten | Israel | kg | 3,91 | - | 3,91 | 3,91 |
| Tomaten | Italien | kg | 3,01 | 2,67 | 1,40 | 10,95 |
| Tomaten | Marokko | kg | 1,38 | 2,12 | 1,20 | 1,66 |
| Tomaten | Niederlande | kg | 1,89 | 1,56 | 1,20 | 2,70 |
| Tomaten | Spanien | kg | 1,96 | 1,53 | 0,82 | 4,36 |
| Tomaten | Türkei | kg | 2,00 | 1,27 | 2,00 | 2,00 |
| Tomaten | Ägypten | kg | 3,73 | - | 3,56 | 3,90 |
| Zucchini | Italien | kg | 1,94 | 2,14 | 0,30 | 2,52 |
| Zucchini | Spanien | kg | 2,17 | 2,24 | 1,40 | 3,60 |
| Jungzwiebeln | Italien | kg | 2,77 | - | 1,40 | 8,67 |
| Zwiebeln | Frankreich | kg | 2,50 | 2,01 | 2,20 | 2,80 |
| Zwiebeln | Italien | kg | 1,15 | 1,11 | 0,60 | 1,65 |
| Zwiebeln | Niederlande | kg | 0,30 | 0,28 | 0,28 | 0,32 |
| Zwiebeln-Weiß | Frankreich | kg | 2,20 | 1,95 | 2,20 | 2,20 |
| Kochsalat | Italien | kg | 2,27 | 0,92 | 2,00 | 2,83 |
| Salat - Glashaus | Belgien | stk | 0,66 | 1,57 | 0,63 | 0,69 |
| Salat - Glashaus | Italien | kg | 1,79 | 0,72 | 0,50 | 2,56 |

Quelle: AMA

IV GRAFIKEN ÖSTERREICH - GEMÜSE

F) Erzeugerpreise für Gurken in Cent/kg

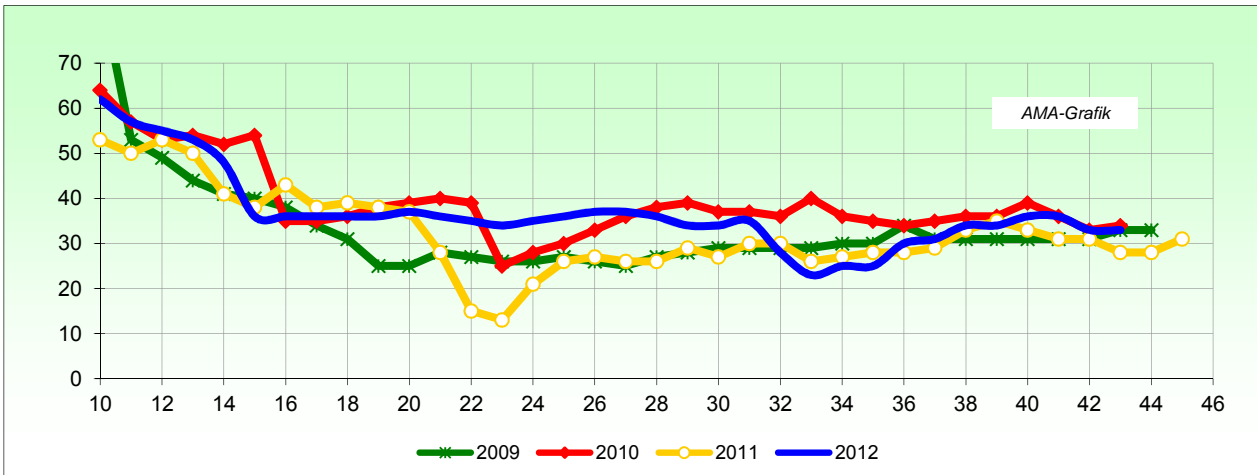

Quelle: NÖLLWK

G) Erzeugerpreise für Traubentomaten in EUR/kg

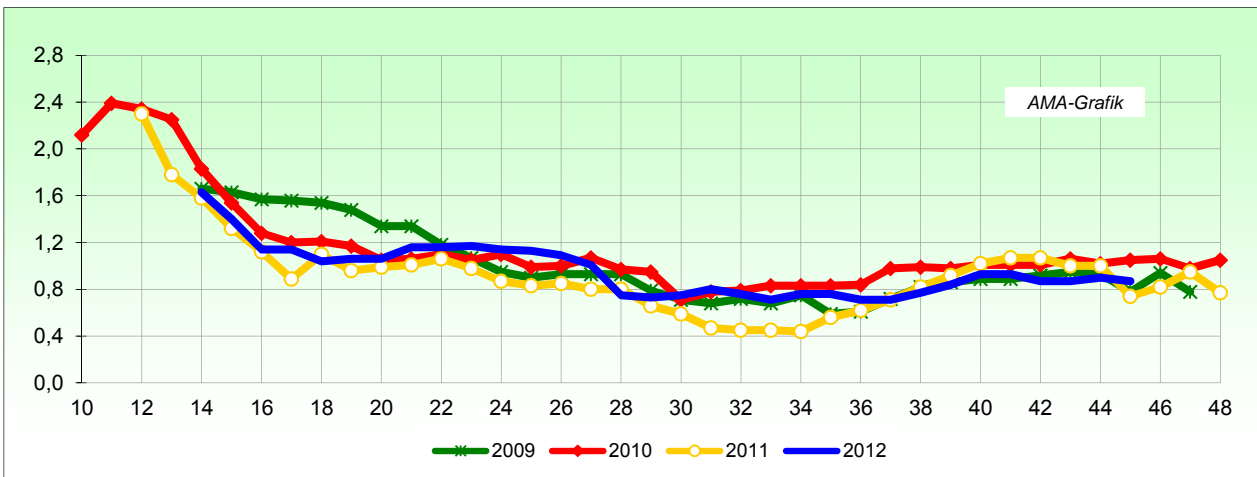

Quelle: NÖLLWK

A) Erzeugerpreise für Radieschen in Cent/Bund

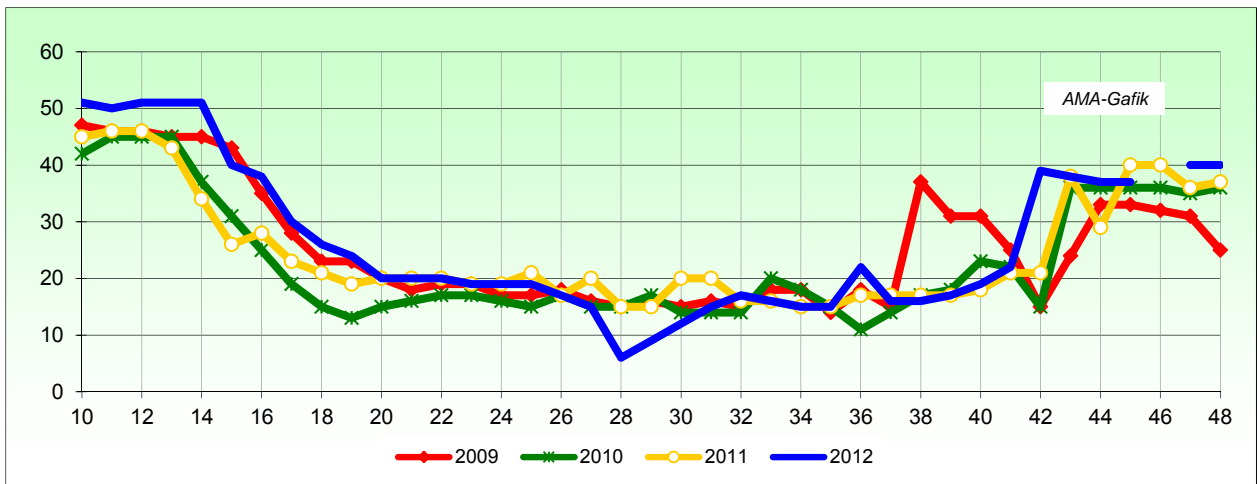

Quelle: NÖLLWK

V GRAFIKEN ÖSTERREICH – FELDGEMÜSE/ERDÄPFEL

B) Erzeugerpreise für Karotten in EUR/dt

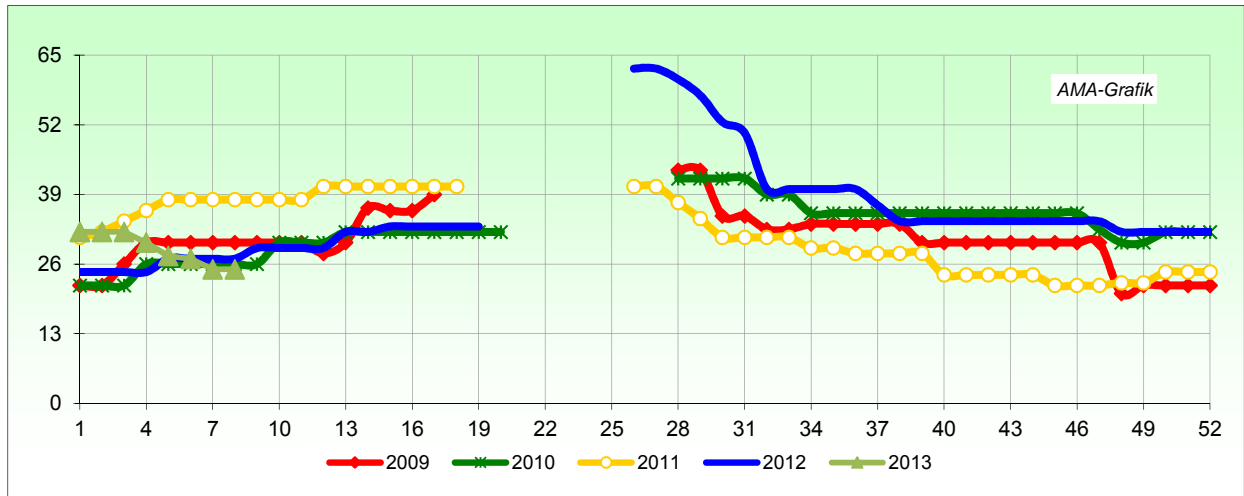

Quelle: NÖLLWK

C) Erzeugerpreise für Zwiebel in EUR/dt

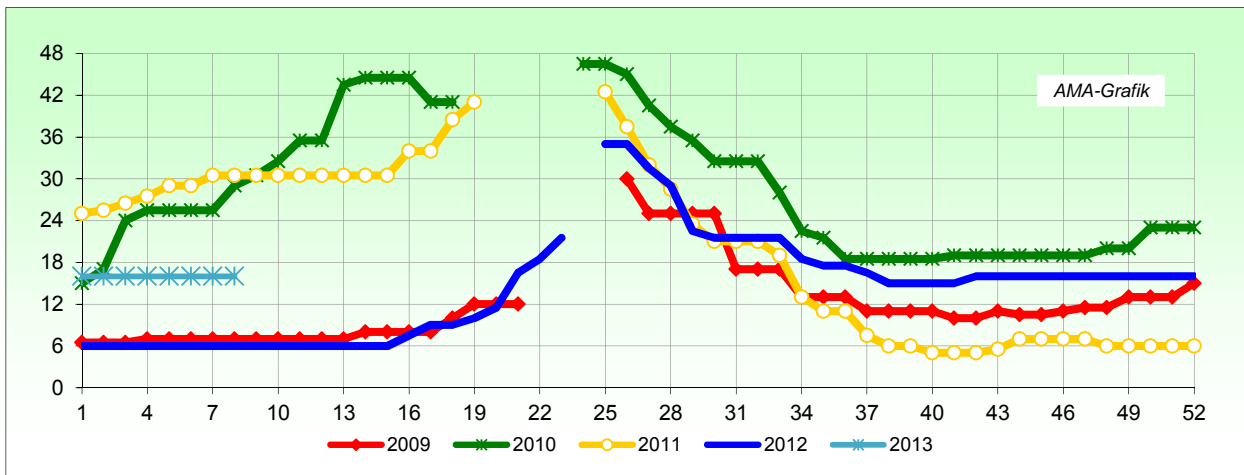

Quelle: NÖLLWK

D) Erzeugerpreise für Erdäpfel in EUR/dt

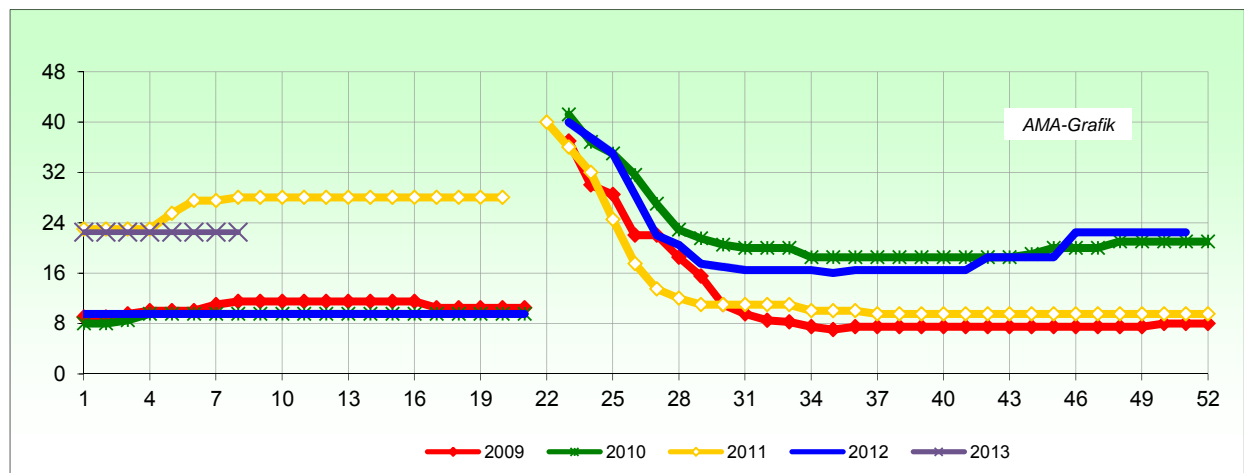

Quelle: NÖLLWK

VI MARKT UND PREISE ÖSTERREICH

E) Erzeugerpreise Obst, Gemüse und Kartoffel

Obst – Erzeugerpreise/Preisempfehlungen (Äpfel) in EUR/kg ohne USt.

| Sorten/Woche | 36/2012 | 37/2012 | 38/2012 | 39/2012 | 40/2012 | 41/2012 | 42/2012 | 43/2012 |
|--------------------------------|---------|---------|---------|---------|---------|---------|---------|---------|
| Gala | 0,54 | 0,54 | 0,54 | 0,60 | 0,62 | 0,38 | 0,60 | 0,61 |
| Jonagold | 0,53 | 0,53 | 0,53 | 0,58 | 0,61 | - | 0,55 | 0,56 |
| Idared | 0,56 | 0,56 | 0,56 | - | - | - | 0,52 | 0,63 |
| Braeburn | 0,45 | 0,45 | 0,45 | - | - | - | 0,65 | 0,70 |
| Birnen, Kaiser Alexander | - | - | - | 0,65 | 0,38 | 0,81 | 0,79 | 0,72 |
| Himbeeren, ab Hof, inkl. USt. | 8,25 | 8,25 | 8,25 | 8,25 | - | - | - | - |
| Pfirsiche, ab Hof, inkl. USt. | 1,85 | 1,85 | - | - | - | - | - | - |
| Zwetschken, ab Hof, inkl. USt. | 1,70 | 1,70 | 1,70 | - | - | - | - | - |
| Frühäpfel, ab Hof, inkl. USt. | 1,25 | 1,25 | - | - | - | - | - | - |
| Äpfel, ab Hof, inkl. USt. | - | - | 1,25 | 1,25 | 1,25 | 1,25 | 1,25 | 1,25 |
| Birnen, ab Hof, inkl. USt. | - | - | 1,25 | 1,25 | 1,25 | 1,25 | 1,25 | 1,25 |
| Apfel, Verarbeitung, Handel | - | - | - | - | 0,15 | 0,16 | 0,16 | - |
| Birne, Verarbeitung, Handel | - | - | - | - | - | 0,11 | 0,11 | - |

Quelle: NÖ LLWK

Gemüse - Erzeugerpreise NÖ bei Abgabe an die Genossenschaft in EUR, ohne USt.

| Sorten/Woche | 43/2012 | 44/2012 | 45/2012 | 46/2012 | 47/2012 | 48/2012 | 49/2012 | 5/2013 |
|---------------------------|---------|---------|---------|---------|---------|---------|---------|--------|
| Blattspinat, GL, GR, kg | 0,89 | - | 0,96 | 0,96 | 1,35 | 1,34 | 1,31 | - |
| Chinakohl, lang, GR, kg | - | - | - | - | - | - | - | - |
| Gurken, GL, Stk. | 0,33 | - | 0,31 | 0,31 | - | - | - | - |
| Jungzwiebel, GR, Bd. | - | - | - | - | - | - | - | - |
| Karfiol, GR, GL, Stk. | 0,42 | 0,39 | 0,37 | 0,37 | 0,46 | 0,40 | 0,47 | - |
| Kohlrabi, GR, GL, Stk. | - | 0,25 | 0,34 | 0,34 | 0,34 | 0,30 | 0,30 | - |
| Mixsalat, GR, GL, Stk. | 0,29 | 0,31 | 0,39 | 0,39 | 0,31 | 0,31 | - | - |
| Radieschen, GR, GL, Bd. | 0,38 | 0,37 | 0,37 | 0,37 | 0,40 | 0,40 | 0,41 | 0,54 |
| Stängelspinat, GL, GR, kg | 0,86 | 1,04 | 1,04 | 1,04 | - | - | - | - |
| Tomaten, GL, kg | 0,72 | 0,79 | - | - | - | - | - | - |
| Traubentomaten, kg | 0,87 | 0,90 | 0,87 | 0,87 | 0,76 | - | - | - |

Quelle: NÖ LLWK, GL = aus geschütztem Anbau, GR = Freiland

Feldgemüse - Erzeugerpreise NÖ in EUR/dt und EUR/kg, netto

| Sorten/Woche | 1/2013 | 2/2013 | 3/2013 | 4/2013 | 5/2013 | 6/2013 | 7/2013 | 8/2013 |
|-------------------------------------|--------|--------|--------|--------|--------|--------|--------|--------|
| Zwiebel, lose, sortiert, Kisten, dt | 16,00 | 16,00 | 16,00 | 16,00 | 16,00 | 16,00 | 16,00 | 16,00 |
| Karotten, 5 kg Sack., dt | 32,00 | 32,00 | 32,00 | 30,00 | 27,50 | 27,00 | 25,00 | 25,00 |
| Sellerie, 5 kg Sack, kg | 0,33 | 0,33 | 0,33 | 0,33 | 0,28 | 0,28 | 0,32 | 0,32 |
| Frischkraut, weiß, kg | 0,21 | 0,21 | 0,21 | 0,21 | 0,21 | 0,24 | 0,24 | 0,24 |
| Frischkraut, rot, kg | 0,26 | 0,27 | 0,27 | 0,27 | 0,27 | 0,28 | 0,28 | 0,28 |

Quelle: NÖ LLWK, *neue Ernte

Erdäpfel - Erzeugerpreise NÖ in EUR/dt, ohne USt.

| Sorten/Woche | 1/2013 | 2/2013 | 3/2013 | 4/2013 | 5/2013 | 6/2013 | 7/2013 | 8/2013 |
|-----------------------------|--------|--------|--------|--------|--------|--------|--------|--------|
| Erdäpfel, festkochend | 22,50 | 22,50 | 22,50 | 22,50 | 22,50 | 22,50 | 22,50 | 22,50 |
| Erdäpfel, vorw. festkochend | 22,50 | 22,50 | 22,50 | 22,50 | 22,50 | 22,50 | 22,50 | 22,50 |

Quelle: NÖ LLWK

VII APFEL LAGERSTAND ÖSTERREICH

F) Apfel Lagerstand in Tonnen

| | 01.11.12 | 01.12.12 | 01.01.13 | 01.02.13 | 01.03.13 | 01.04.13 | 01.05.13 | 01.06.13 | 01.01.12 |
|------------------|----------------|----------------|----------------|---------------|----------|----------|----------|----------|----------------|
| Steiermark | 115.818 | 110.643 | 98.912 | 84.450 | | | | | 133.269 |
| Oberösterreich | 3.648 | 3.392 | 3.071 | 2.620 | | | | | 3.607 |
| Niederösterreich | 1.581 | 788 | 635 | 394 | | | | | 836 |
| Burgenland | 4.835 | 4.602 | 4.145 | 3.606 | | | | | 5.358 |
| Tirol | 1.359 | 1.224 | 916 | 664 | | | | | 624 |
| Kärnten | - | - | - | - | | | | | - |
| Wien | 945 | 625 | 539 | 429 | | | | | 736 |
| Insgesamt | 128.186 | 121.274 | 108.218 | 92.163 | | | | | 144.430 |
| Abbau Lager | - | 6.912 | 13.056 | 16.055 | | | | | |

Quelle: AMA

G) Apfel Lagerstand Steiermark in Tonnen

| | 01.11.12 | 01.12.12 | 01.01.13 | 01.02.13 | 01.03.13 | 01.04.13 | 01.05.13 | 01.06.13 | 01.01.12 |
|------------------|----------------|---------------|---------------|---------------|----------|----------|----------|----------|----------------|
| Golden Delicious | 40.299 | 39.601 | 37.712 | 34.442 | | | | | 49.136 |
| Evelina | 2.038 | 2.006 | 1.944 | 1.718 | | | | | 249 |
| Gala | 18.543 | 16.464 | 13.973 | 10.557 | | | | | 21.475 |
| Arlet | 1.633 | 1.496 | 1.453 | 1.260 | | | | | 228 |
| Elstar | 3.072 | 2.761 | 2.246 | 1.668 | | | | | 4.393 |
| RubINETTE | 84 | 19 | - | 0 | | | | | - |
| Boskoop | 44 | 32 | - | 0 | | | | | - |
| Braeburn | 10.400 | 10.096 | 8.899 | 6.739 | | | | | 13.651 |
| Idared | 12.568 | 12.692 | 12.512 | 11.823 | | | | | 19.138 |
| Jonagold/Navajo | 6.895 | 6.351 | 6.034 | 5.427 | | | | | 16.175 |
| Jonagored | 2.681 | 2.585 | 2.365 | 2.197 | | | | | - |
| Pinova | 1.766 | 1.596 | 1.524 | 1.331 | | | | | 337 |
| Kronprinz Rudolf | 206 | 27 | 17 | 8 | | | | | 20 |
| Granny Smith | 162 | 126 | 75 | 30 | | | | | 13 |
| Fuji | 1.597 | 1.675 | 1.697 | 1.524 | | | | | 650 |
| Topaz | 134 | 133 | 133 | 132 | | | | | - |
| Sonstige Sorten | 372 | 254 | 161 | 69 | | | | | 673 |
| Insgesamt | 102.494 | 97.914 | 90.745 | 78.925 | | | | | 133.269 |

Quelle: Lk Steiermark

H) BIO-Apfel Lagerstand Steiermark in Tonnen

| | 01.11.12 | 01.12.12 | 01.01.13 | 01.02.13 | 01.03.13 | 01.04.13 | 01.05.13 | 01.06.13 | 01.01.12 |
|------------------|--------------|--------------|--------------|--------------|----------|----------|----------|----------|---------------|
| Insgesamt | 5.985 | 5.420 | 4.786 | 3.888 | | | | | 10.142 |

Quelle: Lk Steiermark

VIII AUSSENHANDEL OBST UND GEMÜSE

I) Menge und Wert - Alle Länder/EU 27, frisch gekühlt oder getrocknet

| in 1.000 kg | Einfuhr | | | | | Ausfuhr | | | | |
|----------------------|---------|---------|---------|---------------|---------------|---------|---------|---------|---------------|---------------|
| | 2009 | 2010 | 2011 | 01-11 2011 | 01-11 2012 | 2009 | 2010 | 2011 | 01-11 2011 | 01-11 2012 |
| KARTOFFELN | 105.011 | 99.764 | 108.027 | 102.505 | 96.410 | 80.303 | 78.999 | 76.510 | 66.929 | 89.333 |
| EU 27 | 101.074 | 96.517 | 103.603 | 98.150 | 93.956 | 79.855 | 76.981 | 74.252 | 41.047 | 51.188 |
| TOMATEN | 41.582 | 48.076 | 47.130 | 42.204 | 38.533 | 7.157 | 7.580 | 7.280 | 6.876 | 6.305 |
| EU 27 | 37.781 | 42.987 | 42.352 | 37.811 | 36.261 | 6.937 | 7.420 | 7.098 | 6.697 | 6.165 |
| ZWIEBEL | 32.520 | 32.910 | 27.981 | 26.417 | 19.755 | 53.395 | 45.811 | 62.703 | 56.911 | 69.826 |
| EU 27 | 24.797 | 26.324 | 21.763 | 20.438 | 16.282 | 49.916 | 42.296 | 58.721 | 36.501 | 44.090 |
| SALATE | 43.995 | 43.249 | 37.251 | 32.122 | 32.457 | 6.424 | 7.123 | 7.698 | 7.147 | 6.649 |
| EU 27 | 43.755 | 43.053 | 37.018 | 31.933 | 32.278 | 6.210 | 6.926 | 7.458 | 6.962 | 6.376 |
| KAROTTEN | 22.753 | 30.077 | 28.281 | 26.335 | 22.412 | 45.375 | 27.596 | 24.734 | 21.525 | 21.556 |
| EU 27 | 21.818 | 29.942 | 27.565 | 25.657 | 21.403 | 42.636 | 24.229 | 22.836 | 19.922 | 19.973 |
| BANANEN | 117.987 | 126.295 | 127.004 | 116.468 | 108.158 | 14.645 | 16.992 | 21.291 | 19.736 | 16.286 |
| EU 27 | 455 | 6.186 | 2.971 | 2.898 | 197 | 13.397 | 15.821 | 20.217 | 16.847 | 14.497 |
| ÄPFEL | 25.669 | 24.179 | 23.640 | 22.842 | 47.722 | 81.503 | 100.497 | 107.347 | 100.991 | 110.544 |
| EU 27 | 23.205 | 21.007 | 19.397 | 18.599 | 42.988 | 72.201 | 93.631 | 94.869 | 73.665 | 85.138 |
| BIRNEN | 18.445 | 18.521 | 17.777 | 16.383 | 16.460 | 1.856 | 1.561 | 1.579 | 1.485 | 1.347 |
| EU 27 | 10.112 | 11.020 | 11.120 | 9.764 | 10.263 | 1.798 | 1.487 | 1.509 | 1.415 | 1.336 |
| FR/GEM. SÄFTE | 223.251 | 214.290 | 190.042 | 171.080 | 210.630 | 195.257 | 217.947 | 208.562 | 192.787 | 180.532 |
| EU 27 | 152.071 | 145.632 | 135.081 | 122.927 | 146.288 | 159.800 | 179.533 | 171.401 | 156.304 | 144.053 |
| GURKEN | 23.227 | 23.217 | 21.457 | 18.227 | 18.495 | 8.854 | 8.745 | 11.342 | 11.155 | 8.953 |
| EU 27 | 21.741 | 21.897 | 20.410 | 17.214 | 17.275 | 8.326 | 8.227 | 11.093 | 10.933 | 8.562 |
| in 1.000 EURO | Einfuhr | | | | | Ausfuhr | | | | |
| | 2009 | 2010 | 2011 | 01-11 2011 | 01-11 2012 | 2009 | 2010 | 2011 | 01-11 2011 | 01-11 2012 |
| KARTOFFELN | 23.369 | 23.219 | 26.992 | 25.667 | 18.659 | 15.663 | 17.629 | 21.067 | 19.539 | 14.518 |
| EU 27 | 21.381 | 21.674 | 24.544 | 23.235 | 17.619 | 15.471 | 17.185 | 20.368 | 13.516 | 11.513 |
| TOMATEN | 54.152 | 73.904 | 65.100 | 58.176 | 56.511 | 9.141 | 11.515 | 9.553 | 8.902 | 9.589 |
| EU 27 | 50.098 | 67.541 | 59.756 | 53.260 | 53.831 | 8.877 | 11.250 | 9.309 | 8.670 | 9.410 |
| ZWIEBEL | 25.816 | 34.202 | 32.606 | 30.173 | 21.897 | 11.401 | 15.555 | 16.962 | 16.111 | 11.504 |
| EU 27 | 17.359 | 25.772 | 23.739 | 21.881 | 17.509 | 10.842 | 14.413 | 15.990 | 12.356 | 9.385 |
| SALATE | 51.986 | 60.245 | 48.694 | 43.021 | 47.180 | 6.346 | 8.622 | 7.875 | 7.314 | 7.659 |
| EU 27 | 51.683 | 59.931 | 48.407 | 42.786 | 46.910 | 6.100 | 8.269 | 7.597 | 7.086 | 7.335 |
| KAROTTEN | 13.537 | 13.906 | 15.997 | 14.465 | 13.807 | 11.552 | 8.616 | 9.374 | 8.578 | 8.330 |
| EU 27 | 12.922 | 13.715 | 15.436 | 13.945 | 13.259 | 10.488 | 7.370 | 8.552 | 7.830 | 7.700 |
| BANANEN | 95.848 | 96.857 | 95.616 | 88.201 | 87.979 | 13.068 | 13.696 | 17.974 | 16.692 | 14.704 |
| EU 27 | 531 | 4.658 | 1.692 | 1.649 | 376 | 11.815 | 12.415 | 16.726 | 14.204 | 12.906 |
| ÄPFEL | 13.500 | 17.446 | 16.270 | 15.484 | 20.145 | 42.397 | 54.135 | 73.817 | 69.659 | 71.521 |
| EU 27 | 11.223 | 13.801 | 12.874 | 12.094 | 16.676 | 38.020 | 50.766 | 65.902 | 51.947 | 57.177 |
| BIRNEN | 17.004 | 20.297 | 17.896 | 16.779 | 17.521 | 2.266 | 1.898 | 2.039 | 1.944 | 1.820 |
| EU 27 | 8.753 | 11.836 | 10.368 | 9.310 | 10.199 | 2.207 | 1.782 | 1.929 | 1.834 | 1.804 |
| FR/GEM. SÄFTE | 183.376 | 224.133 | 259.186 | 231.528 | 296.886 | 215.291 | 218.786 | 291.995 | 270.444 | 260.799 |
| EU 27 | 124.372 | 141.539 | 165.612 | 151.877 | 188.852 | 164.018 | 168.135 | 222.679 | 205.372 | 193.794 |
| GURKEN | 22.536 | 24.375 | 19.175 | 16.451 | 18.718 | 4.802 | 5.771 | 6.754 | 6.601 | 5.812 |
| EU 27 | 21.130 | 23.087 | 18.129 | 15.472 | 17.464 | 4.308 | 5.310 | 6.549 | 6.432 | 5.495 |

Quelle: AMA, Statistik Austria

Der Marktbericht Obst und Gemüse erscheint monatlich.

Dieser Bericht ist auf der Webseite der Agrarmarkt Austria (www.ama.at) im Internet verfügbar.

Die nächste Ausgabe wird voraussichtlich am 22. März 2013 erscheinen.

Impressum:

Marktbericht der Marktordnungsstelle Agrarmarkt Austria (AMA) für den Bereich Obst und Gemüse

Medieninhaber, Herausgeber und Vertrieb: AGRARMARKT AUSTRIA

Redaktion: Agrarmarkt Austria
I/3 - Markt- und Preisberichte
Dresdner Straße 70
1200 Wien

Telefon: +43 1 331 51-354
Telefax: +43 1 331 51-4624
E-Mail: gerhard.reiter@ama.gv.at

Hersteller: Eigendruck

Verlagsrechte: Die in dieser Broschüre veröffentlichten Beiträge sind urheberrechtlich geschützt.
Alle Rechte sind vorbehalten. Nachdruck und Auswertung der von der AGRARMARKT AUSTRIA erhobenen Daten sind mit Quellenangabe gestattet.
Alle Angaben ohne Gewähr.