



SONDERRICHTLINIE Ausgleichszulage (AZ)

Sonderrichtlinie des Bundesministers für Land- und Forstwirtschaft, Regionen und Wasserwirtschaft zur Gewährung von Zahlungen für aus naturbedingten oder anderen spezifischen Gründen benachteiligte Gebiete im Rahmen des Österreichischen Programms für ländliche Entwicklung 2014 - 2020.

idF GZ 2022-0.862.663 (BML/Benacht. Lw. Gebiete (AZ))

5

Stammfassung: GZ BMLFUW-LE.1.1.6/0001-II/3/2015

Änderungen: GZ BMLFUW-LE.1.1.6/0005-II/3/2016

1

GZ BMLFUW-LE.1.1.6/0002-II/3/2017

2

GZ BMNT-LE.1.1.6/0004-II/3/2019

3

2021-0.232.616 (BMLRT/Benacht. Lw. Gebiete (AZ))

4

Sonderrichtlinie des Bundesministers für Land- und Forstwirtschaft, Regionen und Wasserwirtschaft zur Gewährung von Zahlungen für aus naturbedingten oder anderen spezifischen Gründen benachteiligte Gebiete im Rahmen des Österreichischen Programms für ländliche Entwicklung 2014 – 2020 „Sonderrichtlinie Ausgleichszulage (AZ)“

PRÄAMBEL	3
1 ALLGEMEINER TEIL	5
1.1 <i>Geltungsbereich</i>	5
1.2 <i>Rechtsgrundlagen</i>	5
1.3 <i>Ziele.....</i>	8
1.4 <i>Förderwerbende Personen.....</i>	8
1.5 <i>Definitionen</i>	9
1.6 <i>Allgemeine Fördervoraussetzungen</i>	12
1.7 <i>Art und Ausmaß der Förderung</i>	14
1.8 <i>Abwicklung</i>	18
1.9 <i>Kontrolle und Prüfungen</i>	21
1.10 <i>Rückforderung.....</i>	23
1.11 <i>Datenverarbeitung</i>	26
1.12 <i>Berichte</i>	26
1.13 <i>Sonstige relevante Bestimmungen</i>	27
1.14 <i>Gerichtsstand.....</i>	27
1.15 <i>Anwendbarkeit.....</i>	27
2 ÜBERSICHT ÜBER DIE ANHÄNGE, DIE EINEN INTEGRALEN BESTANDTEIL DER SONDERRICHTLINIE DARSTELLEN	29
Anhang A RGVE-Schlüssel.....	31
Anhang B Gebietskulisse.....	32

PRÄAMBEL

- 1 Die Sonderrichtlinie Ausgleichszulage (AZ) beinhaltet die nationale Umsetzung der Artikel 31 (Zahlungen für aus naturbedingten oder anderen spezifischen Gründen benachteiligte Gebiete) und Artikel 32 (Bestimmung der aus naturbedingten oder anderen spezifischen Gründen benachteiligten Gebiete) gemäß Verordnung (EU) Nr. 1305/2013 über die Förderung der ländlichen Entwicklung durch den Europäischen Landwirtschaftsfonds für die Entwicklung des ländlichen Raums (ELER) und zur Aufhebung der Verordnung (EG) Nr. 1698/2005.
- 2 Die Ausgleichszulage ist ein wesentliches Instrument, um das Ausmaß der landwirtschaftlich genutzten Flächen im Benachteiligten Gebiet soweit wie möglich aufrecht zu erhalten. Durch die Förderung einer nachhaltigen Pflege der Kulturlandschaft soll trotz erswerter Bedingungen den Folgen abnehmender Bewirtschaftung wie z.B. Erosion, Verwaldung oder Verlust der Artenvielfalt in landwirtschaftlich benachteiligten Regionen entgegengewirkt werden.
- 3 Der Zielrahmen des österreichischen Programms für die ländliche Entwicklung 2014 - 2020 (im Folgenden Programm LE 14-20) ergibt sich aus verschiedenen Rechtsmaterien, u. a. aus den Europa 2020-Zielen, aus den Zielen der gemeinsamen Agrarpolitik gem. Artikel 39, Absatz 1 AEUV, aus der Verordnung (EU) Nr. 1303/2013 („ESI-Fonds“-VO) und der davon abgeleiteten Partnerschaftvereinbarung, aus der Verordnung (EU) Nr. 1305/2013 sowie aus dem Landwirtschaftsgesetz 1992.
- 4 Aus dem oben genannten Zielrahmen ergeben sich durch die Verordnung (EU) Nr. 1305/2013 definierte Schwerpunktbereiche, die mit der Umsetzung der gegenständlichen Sonderrichtlinie angesprochen werden. Die Zielerreichung ist in eine sog. „Interventionslogik“ eingebettet. Das heißt, es werden anhand der definierten Prioritäten und Schwerpunktbereiche Bedarfe definiert, die über die umgesetzte Maßnahme strategisch angesprochen werden (vgl. Kapitel 4 des Programms LE 14-20). Eine umfassende Darstellung der Bedarfe, Strategien, Indikatoren – letztere beruhend auf den Vorgaben des Anhangs IV gemäß Verordnung (EU) Nr. 808/2014 – und erwarteten Wirkungen der Maßnahme anhand einer Ex-ante-Analyse ist im Programm LE 14-20 enthalten. Die Programmearbeitung wurde von einer ex ante-Evaluierung begleitet, die durch eine laufende Rückkopplung zwischen den Programmverantwortlichen und den Evaluatoren und Evaluatoren gekennzeichnet war (vgl. Kapitel 3 des Programms LE 14-20).
- 5 Basierend auf den Vorgaben der Art. 56 der Verordnung (EU) Nr. 1303/2013 sowie den Bestimmungen des Art. 8 Abs. 1 lit. g, der Verordnung (EU) Nr. 1305/2013 wurde dazu ein Evaluierungsplan erarbeitet, in welchem die Grundstrukturen für die Organisation, die Durchführung und die Arbeitsschwerpunkte für das Monitoring und die Evaluierung einschließlich der ex-post Evaluierung festgelegt sind (vgl. Kapitel 9 und 11 des Programms LE 14-20). Die Evaluierung des Programms ist ein wichtiges Steuerungsinstrument, das die Rahmenbedingungen und die Interventionslogik regelmäßig überprüft, die Wirkungen des Programms erforscht und Empfehlungen für die Weiterentwicklung des Programms und seiner Maßnahmen erarbeitet. Sie erfolgt auf Basis eines auf europäischer Ebene erarbeiteten Evaluierungsrahmens. Dieser Rahmen erlaubt eine äußerst feingliedrige Evaluierung.
- 6 Die Zahlungen werden jährlich gewährt und dienen zur Deckung der Gesamtheit oder eines Teils der zusätzlichen Kosten und der Einkommensverluste, die den Betrieben bei der Bewirtschaftung ihrer landwirtschaftlich genutzten Flächen im Benachteiligten Gebiet entstehen.
- 7 Die Ausgleichszulage wird für das Jahr 2023 unter anderem nur dann vollständig gewährt, wenn die einschlägigen obligatorischen Grundanforderungen an die Betriebsführung und die GLÖZ-Standards nach Titel III Kapitel I Abschnitt 2 der Verordnung (EU) 2021/2115 („Konditionalität“) von der förderwerbenden Person einschließlich der Vorschriften zur Tierkennzeichnung und Registrierung sowie der Vorschriften über den Handel mit Schafe/Ziegen, Rinder nach der Cross-Compliance gemäß Artikel 93 der Verordnung (EU) Nr. 1306/2013 eingehalten werden.
- 8 Der in der Verordnung (EU) Nr. 1305/2013 im Anhang III festgesetzte Mindestbetrag für diese Förderungsmaßnahme beträgt 25 Euro je ha und Jahr. Die darin ebenfalls festgelegten Obergrenzen betragen 450 Euro je ha und Jahr im Berggebiet bzw. 250 Euro je ha und Jahr in den übrigen benachteiligten Gebieten. In hinreichend begründeten Fällen können diese Beträge aber unter Berücksichtigung besonderer Umstände angehoben werden. Dies ist bei Betrieben mit besonders hoher Erschwernis notwendig und daher wurde die Möglichkeit genutzt und die dazu erforderliche Begründung im Programm LE 14-20 vorgenommen.

Sonderrichtlinie des Bundesministers für Land- und Forstwirtschaft, Regionen und Wasserwirtschaft zur Gewährung von Zahlungen für aus naturbedingten oder anderen spezifischen Gründen benachteiligte Gebiete im Rahmen des Österreichischen Programms für ländliche Entwicklung 2014 – 2020 „Sonderrichtlinie Ausgleichszulage (AZ)“

5

- 9 Für das Jahr 2023 erfolgt eine inhaltliche und begriffliche Anpassung an die Bestimmungen und Ziele laut GAP-Strategieplan Österreich 2023-2027 (GSP) im Sinne der Bestimmungen des Bundesgesetzes über die Durchführung der gemeinsamen Marktorganisationen und die Grundsätze der Umsetzung der Gemeinsamen Agrarpolitik (Marktordnungsgesetz 2021 – MOG 2021), BGBl. I Nr. 55/2007, und der Verordnung mit Regeln zur Anwendung des GAP-Strategieplans (GAP-Strategieplan-Anwendungsverordnung – GSP-AV), BGBl. II Nr. 403/2022, insbesondere jene der Kapitel 1, 2, 4, 5, 6 und 10.

1 ALLGEMEINER TEIL

1.1 Geltungsbereich

Die Maßnahme „Ausgleichszulage (AZ)“ wird in Österreich gemäß Verordnung (EU) Nr. 1305/2013 über die Förderung der ländlichen Entwicklung durch den Europäischen Landwirtschaftsfonds für die Entwicklung des ländlichen Raumes (ELER) für den Programmzeitraum 2014 bis 2020 angeboten. Für die Antragsjahre 2021, 2022 und 2023 wird das Programm verlängert

5

Basis für die Bestimmungen dieser Sonderrichtlinie bildet das von der Europäischen Kommission genehmigte Programm LE 14-20¹.

Die Sonderrichtlinie enthält die allgemein geltenden und die spezifischen Bedingungen für die Teilnahme an der Maßnahme „Ausgleichszulage (AZ)“ sowie für den Abschluss eines Vertrages zwischen einer Förderungswerberin oder einem Förderungswerber und dem Bund.

Die Sonderrichtlinie bezieht sich unbeschadet der Auszahlungs-, Abrechnungs- und Kontrollerfordernisse auf den Zeitraum 01.01.2015 bis 31.12.2023.

5

Die Sonderrichtlinie samt all ihren Anhängen bildet einen integrierten Bestandteil des Vertrages, der zwischen der förderwerbenden Person auf Grund eines Antrages (Anbot zum Vertragsabschluss) und dem Bund auf Grund der Genehmigung des Antrages (Annahme des Angebotes zum Vertragsabschluss) zu Stande kommt. Abweichende mündliche oder schriftliche Festlegungen sind unwirksam.

Diese Bestimmungen gelten unbeschadet der Auszahlungs-, Abrechnungs- und Kontrollerfordernisse für den oben genannten Zeitraum.

1.2 Rechtsgrundlagen

Folgende spezifische Rechtsgrundlagen in den jeweils geltenden Fassungen einschließlich hierzu ergangener Durchführungsnormen sind insbesondere maßgeblich:

1. Verordnung (EU) Nr. 1305/2013 über die Förderung der ländlichen Entwicklung durch den Europäischen Landwirtschaftsfonds für die Entwicklung des ländlichen Raums (ELER) und zur Aufhebung der Verordnung (EG) Nr. 1698/2005, ABl. Nr. L 347 vom 20.12.2013 S. 487;
2. Delegierte Verordnung (EU) Nr. 807/2014 zur Ergänzung der Verordnung (EU) Nr. 1305/2013 über die Förderung der ländlichen Entwicklung durch den Europäischen Landwirtschaftsfonds für die Entwicklung des ländlichen Raums (ELER) und zur Einführung von Übergangsvorschriften, ABl. Nr. L 227 vom 31.7.2014 S. 1;
3. Durchführungsverordnung (EU) Nr. 808/2014 mit Durchführungsvorschriften zur Verordnung (EU) Nr. 1305/2013 über die Förderung der ländlichen Entwicklung durch den Europäischen Landwirtschaftsfonds für die Entwicklung des ländlichen Raums (ELER), ABl. Nr. L 227 vom 31.7.2014 S. 18;
4. Verordnung (EU) Nr. 1303/2013 mit gemeinsamen Bestimmungen über den Europäischen Fonds für regionale Entwicklung, den Europäischen Sozialfonds, den Kohäsionsfonds, den Europäischen Landwirtschaftsfonds für die Entwicklung des ländlichen Raums und den Europäischen Meeres- und Fischereifonds sowie mit allgemeinen Bestimmungen über den Europäischen Fonds für regionale Entwicklung, den Europäischen Sozialfonds, den Kohäsionsfonds und den Europäischen Meeres- und Fischereifonds und zur Aufhebung der Verordnung (EG) Nr. 1083/2006 des Rates, ABl. Nr. L 347 vom 20.12.2013 S. 320;
5. Verordnung (EU) Nr. 1306/2013 über die Finanzierung, die Verwaltung und das Kontrollsystem der Gemeinsamen Agrarpolitik und zur Aufhebung der Verordnungen (EWG) Nr. 352/78, (EG) Nr. 165/94, (EG) Nr. 2799/98, (EG) Nr. 814/2000, (EG) Nr. 1290/2005 und (EG) Nr. 485/2008 des Rates, ABl. Nr. L 347 vom 20.12.2013 S. 549;

¹ Genehmigt mit Durchführungsbeschluss der Kommission, C (2014) 9784 vom 12.12.2014, zuletzt geändert durch 9. Programmänderung C(2022)8351 final vom 14.11.2022, Programm veröffentlicht unter www.bml.gv.at

Sonderrichtlinie des Bundesministers für Land- und Forstwirtschaft, Regionen und Wasserwirtschaft zur Gewährung von Zahlungen für aus naturbedingten oder anderen spezifischen Gründen benachteiligte Gebiete im Rahmen des Österreichischen Programms für ländliche Entwicklung 2014 – 2020 „Sonderrichtlinie Ausgleichszulage (AZ)“

6. Delegierte Verordnung (EU) Nr. 640/2014 zur Ergänzung der Verordnung (EU) Nr. 1306/2013 in Bezug auf das integrierte Verwaltungs- und Kontrollsystem und die Bedingungen für die Ablehnung oder Rücknahme von Zahlungen sowie für Verwaltungssanktionen im Rahmen von Direktzahlungen, Entwicklungsmaßnahmen für den ländlichen Raum und der Cross-Compliance, ABl. Nr. L 181 vom 20.6.2014 S. 48;
7. Durchführungsverordnung (EU) Nr. 809/2014 mit Durchführungsvorschriften zur Verordnung (EU) Nr. 1306/2013 hinsichtlich des integrierten Verwaltungs- und Kontrollsystems, der Maßnahmen zur Entwicklung des ländlichen Raums und der Cross Compliance, ABl. Nr. L 227 vom 31.7.2014 S. 69;
8. Delegierte Verordnung (EU) Nr. 907/2014 zur Ergänzung der Verordnung (EU) Nr. 1306/2013 im Hinblick auf die Zahlstellen und andere Einrichtungen, die finanzielle Verwaltung, den Rechnungsabschluss, Sicherheiten und die Verwendung des Euro, ABl. Nr. L 255 vom 28.8.2014, S 18;
9. Durchführungsverordnung (EU) Nr. 908/2014 mit Durchführungsbestimmungen zur Verordnung (EU) Nr. 1306/2013 hinsichtlich der Zahlstellen und anderen Einrichtungen, der Mittelverwaltung, des Rechnungsabschlusses und der Bestimmungen für Kontrollen, Sicherheiten und Transparenz, ABl. Nr. L 255 vom 28.8.2014, S 59;
10. Verordnung (EU) Nr. 1307/2013 mit Vorschriften über Direktzahlungen an Inhaber landwirtschaftlicher Betriebe im Rahmen von Stützungsregelungen der Gemeinsamen Agrarpolitik und zur Aufhebung der Verordnung (EG) Nr. 637/2008 und der Verordnung (EG) Nr. 73/2009, ABl. Nr. L 347 vom 20.12.2013 S. 608;
11. Delegierte Verordnung (EU) Nr. 639/2014 zur Ergänzung der Verordnung (EU) Nr. 1307/2013 mit Vorschriften über Direktzahlungen an Inhaber landwirtschaftlicher Betriebe im Rahmen von Stützungsregelungen der Gemeinsamen Agrarpolitik und zur Änderung des Anhangs X der genannten Verordnung, ABl. Nr. L 181 vom 20.06.2014, S 1;
12. Richtlinie 95/212/EG über das Gemeinschaftsverzeichnis der benachteiligten landwirtschaftlichen Gebiete im Sinne der Richtlinie 75/268/EWG (Österreich). ABl. Nr. L 137 vom 21.6.1995 S. 1;
13. Entscheidung 98/15/EG zur Änderung der Abgrenzung der gemäß der Verordnung (EG) Nr. 950/97 in Österreich benachteiligten Gebiete, ABl. Nr. L 6 vom 10.1.1998 S. 27;
14. Österreichisches Programm für die Entwicklung des ländlichen Raumes (2000-2006); Anhang-Band I/Anhang B V: Änderung des Verzeichnisses der Benachteiligten Gebiete;
15. Landwirtschaftsgesetz 1992, BGBl. Nr. 375/1992;
16. Verordnung über Allgemeine Rahmenrichtlinien für die Gewährung von Förderungen aus Bundesmitteln (ARR 2014), BGBl. II Nr. 208/2014;
17. Verordnung mit horizontalen Regeln für den Bereich der Gemeinsamen Agrarpolitik (Horizontale GAP-Verordnung), BGBl. II Nr. 100/2015;
18. Verordnung über Direktzahlungen im Rahmen der gemeinsamen Agrarpolitik (Direktzahlungsverordnung 2015), BGBl. II Nr. 368/2014;
19. Verordnung (EU) Nr. 2017/2393 zur Änderung der Verordnungen (EU) Nr. 1305/2013 über die Förderung der ländlichen Entwicklung durch den Europäischen Landwirtschaftsfonds die Entwicklung des ländlichen Raums (ELER), ABl. Nr. L 350 vom 29.12.2017, S 15;
20. Verordnung (EU) Nr. 2019/288 zur Änderung der Verordnungen (EU) Nr. 1305/2013 und (EU) Nr. 1307/2013 in Bezug auf bestimmte Vorschriften über Direktzahlungen und die Förderung der Entwicklung des ländlichen Raums für die Jahre 2019 und 2020, ABl. Nr. L 53 vom 22.2.2019, S 14;
21. Verordnung (EU) Nr. 2020/2200 mit Übergangsbestimmungen für Förderung aus dem Europäischen Landwirtschaftsfonds für die Entwicklung des ländlichen Raums (ELER) und dem Europäischen Garantiefonds für die Landwirtschaft (EGFL) in den Jahren 2021 und 2022 und zur Änderung der Verordnungen (EU) Nr. 1305/2013, (EU) Nr. 1306/2013 und (EU) Nr. 1307/2013 in Bezug auf Mittel und Anwendbarkeit in den Jahren 2021 und 2022 und der Verordnung (EU) Nr. 1308/2013 hinsichtlich der Mittel und der Aufteilung dieser Förderung in den Jahren 2021 und 2022, ABl. Nr. L 437 vom 28.12.2020, S 1;

Sonderrichtlinie des Bundesministers für Land- und Forstwirtschaft, Regionen und Wasserwirtschaft zur Gewährung von Zahlungen für aus naturbedingten oder anderen spezifischen Gründen benachteiligte Gebiete im Rahmen des Österreichischen Programms für ländliche Entwicklung 2014 – 2020 „Sonderrichtlinie Ausgleichszulage (AZ)“

22. Verordnung der Bundesministerin für Landwirtschaft, Regionen und Tourismus über die Kennzeichnung und Registrierung von Rindern (Rinderkennzeichnungs-Verordnung 2021), BGBl. II Nr. 174/2021 4
23. Delegierte Verordnung (EU) 2022/1172 der Kommission vom 4. Mai 2022 zur Ergänzung der Verordnung (EU) 2021/2116 des Europäischen Parlaments und des Rates hinsichtlich des integrierten Verwaltungs- und Kontrollsystems im Rahmen der Gemeinsamen Agrarpolitik und der Verhängung und Berechnung von Verwaltungssanktionen im Bereich der Konditionalität, ABl. Nr. L 183 vom 08.07.2022, S 12; 5

1.3 Ziele

Ausgehend von den identifizierten Trends in der Österreichischen Landwirtschaft – Nutzungsaufgabe und Nutzungsintensivierung – werden die Maßnahmen zu folgenden Zielsetzungen bzw. Bedarfen beitragen:

Priorität	Schwerpunktbereich
Priorität 2: Verbesserung der Lebensfähigkeit der landwirtschaftlichen Betriebe und der Wettbewerbsfähigkeit aller Arten von Landwirtschaft in allen Regionen und Förderung innovativer landwirtschaftlicher Techniken und der nachhaltigen Waldbewirtschaftung	2A) Verbesserung der Wirtschaftsleistung aller landwirtschaftlichen Betriebe, Unterstützung der Betriebsumstrukturierung und -modernisierung insbesondere mit Blick auf die Erhöhung der Marktbeteiligung und -orientierung sowie der landwirtschaftlichen Diversifizierung
Priorität 4: Wiederherstellung, Erhaltung und Verbesserung der mit der Land- und Forstwirtschaft verbundenen Ökosysteme	4A) Wiederherstellung, Erhaltung und Verbesserung der biologischen Vielfalt, auch in Natura-2000-Gebieten und in Gebieten, die aus naturbedingten oder anderen spezifischen Gründen benachteiligt sind, der Landwirtschaft mit hohem Naturwert, sowie des Zustands der europäischen Landschaften 4C) Verhinderung der Bodenerosion und Verbesserung der Bodenbewirtschaftung

Darüber hinaus wird erwartet, dass durch die Umsetzung der gegenständlichen Maßnahme in den benachteiligten Regionen positive Beiträge zur Aufrechterhaltung der Besiedelung sowie zur Erhaltung des ländlichen Kulturerbes geleistet und die Grundlagen für Erholung und Tourismus gesichert bleiben. Es kann auch davon ausgegangen werden, dass damit die weitere Bewirtschaftung durch bäuerliche Familienbetriebe unterstützt und ein über den Zeitablauf sozial verträglicher Strukturwandel ermöglicht wird.

1.4 Förderwerbende Personen

1.4.1 Als förderwerbende Personen kommen in Betracht:

- 1 Natürliche Personen,
- 2 im Firmenbuch eingetragene Personengesellschaften, sofern die Beteiligung von Gebietskörperschaften 25 % nicht übersteigt,
- 3 juristische Personen, sofern die Beteiligung von Gebietskörperschaften 25 % nicht übersteigt, sowie
- 4 deren Zusammenschlüsse (im Folgenden Personenvereinigungen²) sofern die Beteiligung von Gebietskörperschaften 25 % nicht übersteigt,

die einen landwirtschaftlichen Betrieb (ausgenommen reine Almbetriebe) im eigenen Namen, auf eigene Gefahr und auf eigene Rechnung bewirtschaften.

5

Für die Erhaltung der landwirtschaftlichen Flächen in einem für die Beweidung oder den Anbau geeigneten Zustand sind diese durch jährlich durchzuführende Pflegemaßnahmen unter Hintanhaltung einer Verbuschung, Verwaldung oder Verödung zu pflegen, soweit nicht für bestimmte Flächen gemäß Punkt 1.5.2 der gegenständlichen Sonderrichtlinie oder aufgrund von naturschutzrechtlichen Vorgaben oder im Rahmen sonstiger vertraglicher Programme oder projektorientierter Vereinbarungen eine abweichende Vorgangsweise vorgesehen ist.

² Bei Personenvereinigungen ohne eigene Rechtspersönlichkeit gelten die dahinterstehenden Personen als Vertragspartner; die Veröffentlichung der Begünstigten gemäß Art. 111 der Verordnung (EU) Nr. 1306/2013 erfolgt jedoch auf Ebene der Vereinigung.

Gebietskörperschaften (Bund, Länder, Gemeinden) und deren Einrichtungen sowie Einrichtungen, in welchen Gebietskörperschaften bestimmender Einfluss zukommt, kommen als förderwerbende Personen nicht in Betracht. Ein bestimmender Einfluss ist jedenfalls dann als gegeben anzunehmen, wenn eine Gebietskörperschaft allein oder gemeinsam mit anderen am Stamm-, Grund- oder Eigenkapital mit mehr als 25 % beteiligt ist oder ihr allein oder gemeinsam mit anderen durch andere finanzielle oder sonstige wirtschaftliche oder organisatorische Maßnahmen ein einer derartigen Beteiligung entsprechender Einfluss zukommt. Als Förderungswerber ausgeschlossen sind auch die Einrichtungen jeder weiteren Stufe von Betrieben, bei denen die Voraussetzungen gemäß diesem Absatz vorliegen.

1.4.2 Lage der Flächen und Haltungsort der Tiere

1.4.2.1 Die geförderten Flächen oder für die Förderung in sonstiger Weise maßgeblichen Flächen müssen in Österreich liegen.

5

1.4.2.2 Die für die Förderung in sonstiger Weise maßgeblichen Tiere müssen in Österreich gehalten werden.

1.5 Definitionen

Im Rahmen dieser Sonderrichtlinie sind folgende Definitionen maßgebend:

1.5.1 Betrieb

Als Betrieb gilt die Gesamtheit aller von einem Förderungswerber oder von einer Förderungswerberin verwalteten Produktionseinheiten in Österreich gemäß Art. 4 Absatz 1 lit b der Verordnung (EU) Nr. 1307/2013.

5

1.5.2 Flächen

1.5.2.1 Allgemein

Im Rahmen der Maßnahme „Ausgleichszulage (AZ)“ können folgende in Österreich liegende Flächen einbezogen werden, die als

- 1 Ackerland (A),
- 2 Grünland (G)
- 3 Dauer-/Spezialkulturen (S) oder Weinflächen einschließlich Schnittweingarten (WI) bzw. Weinflächen einschließlich Schnittweingarten – Terrassenanlagen (WT)
- 4 Gemeinschaftsweide (D) oder als
- 5 Almen (L)

5

gemäß Art. 4 der Verordnung (EU) Nr. 1307/2013 und im Sinne der Flächendefinitionen der gegenständlichen Sonderrichtlinie genutzt werden und auf denen die relevanten Mindesttätigkeiten gemäß Art. 4 Abs. 1 lit. c der Verordnung (EU) Nr. 1307/2013 sowie darüberhinausgehende in dieser Sonderrichtlinie festgelegte Mindestbewirtschaftungskriterien eingehalten werden.

5

Die landwirtschaftlichen Flächen müssen der förderwerbenden Person zur Verfügung stehen. Das ist dann der Fall, wenn die förderwerbende Person, sei es durch Eigentum, Pacht oder sonstige Nutzungsüberlassung zur Nutzung berechtigt ist und das Nutzungsrecht auf Verlangen nachweisen kann.

1.5.2.2 Ackerland (A)

Ackerland sind für den Anbau landwirtschaftlicher Kulturpflanzen (Ackerkulturen und Ackerfutterkulturen) genutzte oder für den Anbau landwirtschaftlicher Kulturpflanzen verfügbare,

5

aber brachliegende Flächen (Grünbrachen), unabhängig davon, ob sich diese Flächen unter Gewächshäusern oder anderen festen oder beweglichen Abdeckungen befinden oder nicht.

1.5.2.3 Dauer-/Spezialkulturflächen (Nutzungsart Spezialkultur „S“, Wein „WI“ bzw. „WT“)

Dauer- und Spezialkulturen sind nicht in die jährliche Fruchtfolge einbezogene Kulturen, die auf den Flächen verbleiben, mittels qualitativ hochwertigem Pflanzgut nach einem regelmäßigen System angelegt sind und so gepflegt werden, dass sie der Erzeugung von qualitativ hochwertigem Erntegut dienen und wiederkehrende Erträge liefern. Dazu zählen Obstflächen und Hopfen, einschließlich Reb- und Baumschulen, Weinflächen und Niederwald mit Kurzumtrieb (Energieholz) sowie Palmkätzchenproduktion, wobei Folgendes gilt:

5

- 1 „Reb- und Baumschulen“ sind Flächen mit jungen verholzenden Pflanzen (Gehölzpflanzen) im Freiland, die zum Auspflanzen bestimmt sind, und zwar Rebschulen, Obst- und Beerengehölze, Ziergehölze, gewerbliche Forstbaumschulen ohne die forstlichen Pflanzgärten innerhalb des Waldes für den Eigenbedarf des Betriebs, Baumschulen für Bäume und Sträucher für die Bepflanzung von Gärten, Parks, Straßen und Böschungen (z. B. Heckenpflanzen, Rosen und sonstige Ziersträucher, Zierkoniferen), jeweils einschließlich Unterlagen und Jungpflanzen;
- 2 „Weinflächen“ (Nutzungsart WI und WT) sind im Weinbaukataster erfasste Flächen, die mit Rebkulturen bestanden sind und zur Erzeugung von qualitativ hochwertigem Erntegut dienen.
Weinterrassen (Nutzungsart WT) sind terrassierte Flächen, die auf der Berg- und Talseite von Steinmauern, Böschungen oder Erdmauern begrenzt sind und eine durchschnittliche Hangneigung von mindestens 25 % aufweisen.
- 3 Obstflächen sind Flächen mit den Kulturen Apfel, Aronia und deren verwandte Züchtungen, Birne, Brombeere sowie deren Kreuzungen, Eberesche, Edelkastanie, Feige, Gojibeere, Haselnuss sowie andere Schalenfrüchte, Heidelbeere, Himbeere, Holunder, Johannisbeere, Kirsche, Kiwi, Kornelkirsche, Mandel, Marille, Mispel, Nektarine, Olive, Pflaume, Pfirsich, Preiselbeere, Quitte, Sanddorn, Schlehe, Stachelbeere, Walnuss, Weichsel und Zwetschke, wenn sie nach einem regelmäßigen System angelegt sind (max. Reihenabstand 10 m) und so gepflegt werden, dass sie der Erzeugung von qualitativ hochwertigem Erntegut dienen.
- 4 Hopfen
- 5 Energieholzflächen („Niederwald mit Kurzumtrieb“) sind mit überwiegend schnellwüchsigen ausschlagfähigen Laubbäumen der Arten von Erle (*Alnus sp.*), Birke (*Betula sp.*), Esche (*Fraxinus*), Pappel (*Populus sp.*), Robinie (*Robinia pseudacacia*) und Weide (*Salix sp.*) bewachsene Flächen, deren Umtriebszeit bis zu 20 Jahren beträgt. Der Wurzelstock hat nach der Ernte im Boden zu verbleiben, damit er in der nächsten Saison wieder austreibt. Die Mindestbepflanzung beträgt 2 000 Pflanzen/ha.
- 6 Die unter -1 bis -5 angegebenen Flächen können neben der eigentlichen Kultur ein Vorgewende von maximal 10 Meter beinhalten.

1.5.2.4 Grünland (G)

Flächen, die durch Einsaat oder auf natürliche Weise (Selbstaussaat) zum Anbau von Gras oder anderen Grünfütterpflanzen genutzt werden und seit mindestens fünf Jahren nicht Bestandteil der Fruchtfolge des landwirtschaftlichen Betriebs sind.

Definitionen:

- 1 „Einmähdige Wiesen“ sind Flächen, auf denen einmal im Wirtschaftsjahr eine vollflächige Mahd sowie ein Verbringen des Mähgutes von der Fläche zu erfolgen hat.
- 2 „Mähwiese/-weide mit zwei Nutzungen“ sind Flächen, auf denen zweimal im Wirtschaftsjahr eine vollflächige Mahd sowie ein Verbringen des Mähgutes von der Fläche zu erfolgen hat oder auf denen einmal im Wirtschaftsjahr eine vollflächige Mahd sowie ein Verbringen des Mähgutes von der Fläche und einmal eine vollflächige Beweidung im Wirtschaftsjahr zu erfolgen hat. Ein punktueller Pflegeschnitt zählt dabei nicht als Nutzung.
- 3 „Mähwiese/-weide mit drei und mehr Nutzungen“ sind Flächen, auf denen mindestens dreimal im Wirtschaftsjahr eine vollflächige Mahd sowie ein Verbringen des Mähgutes von der Fläche zu erfolgen hat oder auf denen mindestens zweimal im Wirtschaftsjahr eine vollflächige Mahd sowie ein Verbringen des Mähgutes von der Fläche und

mindestens einmal eine vollflächige Beweidung im Wirtschaftsjahr zu erfolgen hat oder auf denen mindestens einmal im Wirtschaftsjahr eine vollflächige Mahd sowie ein Verbringen des Mähgutes von der Fläche und mindestens zweimal eine vollflächige Beweidung (oder intensive Standweide, die zumindest einer zweimaligen Beweidung entspricht) im Wirtschaftsjahr zu erfolgen hat.

- 4 Als „Dauerweide“ werden Flächen bezeichnet, auf denen in der Vegetationsperiode vollflächige Beweidungen sowie eine Pflege der Weidefläche durch Mahd oder Häckseln des nicht abgeweideten Bewuchses zu erfolgen hat. Ein Verbringen des Mähgutes von der Fläche ist nicht erforderlich. Bei der Dauerweide kann es sich sowohl um eine intensive Portionsweide (mehrere Weidegänge) als auch um eine Standweide (die Tiere sind ständig auf der gesamten Fläche) handeln. Wenn bei entsprechender Weideintensität bzw. Abweidung des Aufwuchses keine Weidereste verbleiben, kann der Pflegeschnitt auch entfallen oder sich auf das Schwenden aufkommender Gehölze beschränken.
- 5 Die „Hutweide“ ist ein minderertragsfähiges, beweidetes Dauergrünland (in der Regel ohne Pflegeschnitt), auf dem eine maschinelle Futtergewinnung bzw. Pflege auf Grund der Bodenbeschaffenheit nicht möglich ist oder nicht durchgeführt wird. Auf diesen Flächen hat mindestens einmal im Wirtschaftsjahr eine vollflächige Beweidung zu erfolgen.
- 6 „Bergmähder“ sind extensive Mähflächen über der Dauersiedlungsgrenze, wobei diese Flächen über der Seehöhe der Heimbetriebsstätte liegen müssen und in der Regel nicht unmittelbar an andere Heimbetriebsflächen angrenzen. Auf diesen Flächen haben mindestens alle zwei Jahre eine einmalige vollflächige Mahd sowie ein Verbringen des Mähgutes von der Fläche zu erfolgen.
- 7 „Streuobstflächen“ sind Flächen, auf denen Hoch- oder Mittelstammbäume von Obstarten stehen, die extensiv bewirtschaftet werden. Die Bäume können in Gruppen oder Reihen stehen, gleichmäßig oder ungleichmäßig auf der Fläche verteilt sein.
- 8 Bei „Streuwiesen“ handelt es sich um extensives, minderertragsfähiges Grünland, dessen Aufwuchs in der Regel nur zur Einstreu genutzt werden kann. Auf diesen müssen mindestens einmal im Wirtschaftsjahr eine Mahd sowie ein Verbringen des Mähgutes von der Fläche erfolgen.

Weidenutzungen nach dem 15.09. des jeweiligen Jahres zählen nicht als Nutzung im Sinne der Angabe für die jährliche Nutzungszahl bei Mähweiden (gemähte und beweidete Dauergrünlandflächen).

1.5.2.5 Gemeinschaftsweiden (Nutzungsart „D“) sind gemeinschaftlich genutzte Flächen außerhalb von Almen, wenn aufgrund entsprechender Bestimmungen (wie z.B. bei Weidegemeinschaften) mehr als ein Betrieb zur Nutzung berechtigt ist. Weideflächen die nur von einem Betrieb bewirtschaftet werden, sind in dem Sinn keine Gemeinschaftsweiden, auch dann nicht, wenn Tiere anderer bewirtschaftender Personen aufgetrieben werden.

5

1.5.2.6 Almen (Nutzungsart „L“)

Almweideflächen sind beweidete, mit Futterpflanzen (Gräser, Kräuter und Leguminosen) und krautiger Vegetation bestandene Flächen sowie der Bewuchs von Feuchtstandorten einer im Almkataster eingetragenen bzw. im Almgebiet der Bundesländer liegenden Alm, die nicht vom Heimgut aus bewirtschaftet wird; In der Natur muss ein sichtbarer Bewirtschaftungsunterschied zwischen Grünlandflächen und Almweideflächen erkennbar oder eine deutliche Grenze vorhanden sein (Zaun, Steinmauer, natürliche Grenze).

5

1.5.2.7 Sonstige Flächen

Sonstige Flächen sind Flächen, auf denen zwischenzeitlich (maximal drei Jahre) keine landwirtschaftliche Nutzung möglich ist, da diese vorübergehend anderweitig (z. B. als Holzlagerplatz, Mistlager, Abstellfläche etc.) genutzt werden.

1.6 Allgemeine Fördervoraussetzungen

1.6.1 Ausübung landwirtschaftlicher Tätigkeit in benachteiligten Gebieten

4 Die förderfähigen Flächen müssen in benachteiligten Gebieten liegen, die gemäß Art. 32 der Verordnung (EU) Nr. 1305/2013 bestimmt wurden und in Anhang B ausgewiesen sind.

1.6.2 Mindestgröße des Betriebs

5 Der Betrieb muss mindestens 1,5 ha landwirtschaftlich genutzte Fläche (inkl. der anrechenbaren Almweidefläche) gemäß Punkt 1.5.2 in den Gebieten gemäß Punkt 1.6.1 bewirtschaften.

1.6.3 Förderfähigkeit von Flächen

1.6.3.1 Förderfähig sind nur Flächen gemäß Punkt 1.5.2 der gegenständlichen Sonderrichtlinie.

1.6.3.2 Für folgende Flächen wird keine Prämie gewährt:

- 1 Flächen, auf denen keine landwirtschaftliche Produktion erfolgt, sondern diese z.B. nur gehäckselt oder gepflegt werden (Ausnahme: Grünlandbrache und Grünbrache) sowie Flächen, die als GLÖZ 8 – Landschaftselemente gemäß Anlage 2 der GAP-Strategieplan Anwendungsverordnung - GSP-AV, BGBl.II Nr.403/2022, ausgewiesen sind.
- 2 Flächen, die vorübergehend nicht aktiv für die landwirtschaftliche Produktion bewirtschaftet werden (z. B. sonstige Flächen);
- 3 Flächen, die im Mehrfachantrag nicht angegeben oder falsch identifiziert sind.

1.6.4 Mindestbewirtschaftungskriterien

1.6.4.1 Die förderwerbenden Personen sind verpflichtet, den Betrieb gemäß den Fördervoraussetzungen dieser Sonderrichtlinie sowie entsprechend den einschlägigen obligatorischen Grundanforderungen an die Betriebsführung und den GLÖZ-Standards nach Titel III Kapitel I Abschnitt 2 der Verordnung (EU) 2021/2115 („Konditionalität“) einschließlich der Vorschriften zur Tierkennzeichnung und Registrierung sowie der Vorschriften über den Handel mit Schafe/Ziegen, Rinder nach der Cross-Compliance gemäß Artikel 93 der Verordnung (EU) Nr. 1306/2013 zu bewirtschaften.

1.6.4.2 Folgende Mindestanforderungen an die Bewirtschaftung sind auf allen förderfähigen Flächen zu erfüllen:

Auf Ackerflächen (ausgenommen Ackerfutterflächen) und Flächen im geschützten Anbau:

- 1 ordnungsgemäßer Anbau und
- 2 jährliche ordnungsgemäße Pflege von Fläche und Aufwuchs und
- 3 Ernten und Verbringen des Erntegutes von zumindest 85 % des jeweiligen Schlages.

Auf Dauer-/Spezialkulturflächen (Obst/Wein/Hopfen):

- 1 ordnungsgemäßes Auspflanzen und
- 2 jährliche ordnungsgemäße Pflege von Fläche und Aufwuchs und
- 3 Ernten und Verbringen des Erntegutes.

Auf Grünland- und Ackerfutterflächen:

- 1 jährlich mindestens einmal vollflächige Mahd und Verbringen des Mähgutes oder
- 2 jährliche vollflächige Beweidung
- 3 auf Bergmähdern: mindestens alle 2 Jahre einmal vollflächige Mahd und Verbringen des Mähgutes.

Auf Flächen mit naturschutzrechtlichen Auflagen kann die Bewirtschaftung von den zuvor genannten Anforderungen abweichen.

5

1.6.5 Verpflichtungszeitraum und betriebliche Mindestausstattung

1.6.5.1 Der Verpflichtungszeitraum erstreckt sich grundsätzlich über das Kalenderjahr. Die förderwerbende Person ist verpflichtet, ihre landwirtschaftliche Tätigkeit durch eine dem Betrieb entsprechende ganzjährige Bewirtschaftung auszuüben.

1.6.5.2 Der Betrieb muss über die mit der kulturspezifischen Bewirtschaftung der jeweiligen Fläche verbundenen und unerlässlichen Gebäude bzw. Maschinen- und Geräteausstattung verfügen oder entsprechende Belege zum Nachweis der Bewirtschaftung erbringen können.

1.6.6 Raufutterverzehrende Großvieheinheiten (RGVE)

1.6.6.1 Bei der Ermittlung der Viehbestandsdichte (RGVE/ha) sind die Umrechnungsfaktoren gemäß Anhang A zugrunde zu legen. Der Tierbestand wird

- 1 für Rinder aus dem Durchschnittstierbestand aus der Rinderdatenbank,
 - 2 bei allen anderen Tierkategorien aus den Angaben der Stichtagstierliste des Mehrfachantrages (mit Stichtag 01.04.) des jeweiligen Jahres
- errechnet.

5

1.6.6.2 Bei im Jahresverlauf schwankenden Tierbeständen hat die förderwerbende Person zusätzlich zur Stichtagstierliste (mit Stichtag 01.04.) eine Durchschnittstierliste über den durchschnittlichen Viehbestand des Förderungsjahres abzugeben. In diesem Fall ist bei der Ermittlung der Viehbestandsdichte die Durchschnittstierliste zugrunde zu legen.

1.6.7 Besondere flächen- und bewirtschaftungsverändernde Umstände

1.6.7.1 Höhere Gewalt:

Bei Anerkennung als Fälle höherer Gewalt oder als außergewöhnliche Umstände gemäß Art. 2 Abs. 2 der Verordnung (EU) Nr. 1306/2013 durch die AMA, die die förderwerbende Person an der Einhaltung der Verpflichtung hindern, ist eine Prämiengewährung unter den Voraussetzungen des Art. 4 Abs. 1 der Verordnung (EU) Nr. 640/2014 zulässig.

Eine Anerkennung ist nur möglich, sofern die Meldung innerhalb von 3 Wochen nach dem Zeitpunkt, ab dem die Förderungswerberin oder der Förderungswerber hierzu in der Lage war, erfolgt ist und die erforderlichen Nachweise vorgelegt wurden.

1.6.7.2 Bei flächen- oder bewirtschaftungsverändernden Umständen, auf die die förderwerbende Person keinen Einfluss hat und welche die Einhaltung der Verpflichtungen dauerhaft unmöglich machen, kann die AMA die Verpflichtung auf den betroffenen Flächen vorzeitig beenden und von einer Rückforderung bereits gewährter Mittel Abstand nehmen, wenn die vorgesehene Meldung im Rahmen des Mehrfachantrages oder spätestens mit der Sachverhaltserhebung zur Verpflichtungsüberprüfung erfolgt. Im Jahr des Eintritts des flächen- oder bewirtschaftungsverändernden Umstandes wird grundsätzlich - außer in Fällen höherer Gewalt oder außergewöhnlicher Umstände keine Prämie gewährt. Abweichend davon ist eine Fördergewährung im jeweiligen Jahr dann möglich, wenn der Eintritt des Umstandes nach dem 15.04. bzw. nach dem Almauftrieb oder der Anlage der Begrünungskultur erfolgt.

5

1.6.7.3 Bei flächen- oder bewirtschaftungsverändernden Umständen, auf die die förderwerbende Person keinen Einfluss hat und welche die Einhaltung der Verpflichtungen vorübergehend unmöglich machen oder die Lage der Flächen verändern (z. B. von der Agrarbezirksbehörde begleitete freiwillige Nutzungstäusche oder sonstige öffentliche Bodenordnungsverfahren, verordnete

5

Maßnahmen zur Schädlingsbekämpfung), kann die AMA von einer Rückforderung bereits gewährter Mittel Abstand nehmen, wenn die vorgesehene Meldung im Rahmen des Mehrfachantrages oder der dafür sonst vorgesehenen Meldung erfolgt. Im Jahr der Nichteinhaltung wird grundsätzlich - außer in Fällen höherer Gewalt oder außergewöhnlicher Umstände - keine Prämie gewährt. Abweichend davon ist eine weitere Fördergewährung im jeweiligen Jahr dann möglich, wenn alle Bedingungen auf den geänderten Flächen (z.B. neu zugeteilte Flächen im Rahmen von Bodenordnungsverfahren) eingehalten werden.

1.7 Art und Ausmaß der Förderung

1.7.1 Art

Die Förderung wird in Form von jährlichen Prämien gewährt.

1.7.2 Förderungsausmaß bei Heimbetriebsflächen

Als Heimbetriebsflächen gelten die Flächen gemäß 1.5.2 ohne Almflächen und ohne gemeinschaftlich bewirtschaftete Weideflächen.

Das Förderungsausmaß hängt ab:

- 1 von der Bewirtschaftungsform des Heimbetriebes (Betriebstyp);
- 2 von der Anzahl der Erschwernispunkte des Heimbetriebes;
- 3 vom Ausmaß und der Lage der förderfähigen Fläche am Heimbetrieb.

3

ad 1) Bewirtschaftungsform des Betriebes:

Betriebstyp	Kriterien
Tierhaltung	ganzjährige Haltung ²⁾ von durchschnittlich $\geq 0,3$ RGVE/ha LF ¹⁾ ohne Alm-/Gemeinschaftsweidefläche
Nichttierhaltung	keine ganzjährige Haltung von $\geq 0,3$ RGVE/ha LF ¹⁾ ohne Alm-/Gemeinschaftsweidefläche

5

¹⁾ Landwirtschaftlich genutzte Fläche des Heimbetriebes gemäß Punkt 1.5.2 innerhalb und außerhalb des Benachteiligten Gebietes;

²⁾ Ganzjährig (an jedem Tag) muss zumindest eine RGVE am Betrieb vorhanden sein.

ad 2) Systematik der Erschwernispunkte:

Die Methode zur Feststellung der betriebsindividuellen Bewirtschaftungserschwerne basiert auf der Erfassung von 9 Erschwerniskriterien, welche zu den beiden Hauptkriterien "Topographie" bzw. "Klima und Boden" zusammengefasst werden und folgende maximale Anzahl an Erschwernispunkten (EP) aufweisen:

Sonderrichtlinie des Bundesministers für Land- und Forstwirtschaft, Regionen und Wasserwirtschaft zur Gewährung von Zahlungen für aus naturbedingten oder anderen spezifischen Gründen benachteiligte Gebiete im Rahmen des Österreichischen Programms für ländliche Entwicklung 2014 – 2020 „Sonderrichtlinie Ausgleichszulage (AZ)“

Erschwernispunktesystem (EPS)		
A	Topographie	Maximale EP
1	Hangneigung	285
2	Trennstücke	40
3	Streulage	10
4	Direkte Bewirtschaftungserchwernisse – Erreichbarkeit der Hofstelle (inkl. Seilbahnerhaltung)	25
5	Traditionelle Wanderwirtschaft (Dreistufenwirtschaft)	10
		370
B	Klima und Boden (KLIBO)	Maximale EP
1	Seehöhe der Hofstelle	50
2	Klimawert der Hofstelle	60
3	Bodenklimazahl (BKLZ) Abzug bei BKLZ > 45	60
		170
	Maximale Gesamtanzahl	540

5

Zur Berechnung der Hangneigungs- und Bodenklimazahlpunkte wird bei Hutweiden die halbe Futterfläche zugrunde gelegt.

Die Erschwernispunkteberechnung erfolgt nach den Vorgaben des BML.

Für die Berechnung der Erschwernispunkte A₁, A₂, A₃ und B₃ werden alle Flächen in Österreich gemäß Punkt 1.5.2 (ohne Almflächen) herangezogen. Für die Berechnung der Erschwernispunkte A₃, A₄, B₁, und B₂ wird die Hofstelle des Hauptbetriebes in Österreich herangezogen.

5

ad 3) Prämienabstufung nach dem Ausmaß der förderfähigen Heimbetriebsfläche in benachteiligten Gebieten gemäß Art. 32 der Verordnung (EU) Nr. 1305/2013:

3

Fläche	Tierhaltung Prämie/ha	Nichttierhaltung Prämie/ha
Heimbetriebe mit EP:		
0 bis 10 ha	2,10 € * EP + 70 €	0,70 € * EP + 45 €
> 10 bis 20 ha	0,38 € * EP + 65 €	0,30 € * EP + 45 €
> 20 bis 30 ha	0,35 € * EP + 40 €	0,28 € * EP + 30 €
> 30 bis 40 ha	0,30 € * EP + 35 €	0,24 € * EP + 25 €
> 40 bis 50 ha	0,24 € * EP + 25 €	0,19 € * EP + 20 €
> 50 bis 60 ha	0,20 € * EP + 20 €	0,16 € * EP + 15 €
> 60 bis 70 ha	0,16 € * EP + 16 €	0,13 € * EP + 10 €
> 70 ha	keine Prämie	keine Prämie
Im Durchschnitt jedoch mindestens 25 €/ha in Bezug auf 70 ha.		
Heimbetrieb ohne EP:	25 €/ha bis max. 70 ha	

5

1.7.2.1

Ein "Heimbetrieb ohne EP" ist ein Betrieb, welcher im Rahmen der Erschwernisbewertung weniger als 5 Erschwernispunkte erzielt bzw. nach Abzug der Bodenklimazahlpunkte bei Bodenklimazahl (BKLZ) > 45 unter diesen Wert fällt.

5

Sonderrichtlinie des Bundesministers für Land- und Forstwirtschaft, Regionen und Wasserwirtschaft zur Gewährung von Zahlungen für aus naturbedingten oder anderen spezifischen Gründen benachteiligte Gebiete im Rahmen des Österreichischen Programms für ländliche Entwicklung 2014 – 2020 „Sonderrichtlinie Ausgleichszulage (AZ)“

1.7.2.2 Bei gemeinschaftlicher Nutzung von Weideflächen (durch tierhaltende Betriebe), für die keine Auftriebsliste abgegeben wird, kann die Ausgleichszulage beantragt werden, wenn ein Stallgebäude vorhanden ist. Folgende Bedingungen müssen erfüllt werden:

- 1 Die Betriebsart des Hauptbetriebes muss „Gemeinschaftsweide“ sein.;
- 2 Die Flächen müssen im MFA als „G“-Flächen beantragt sein und überwiegend beweidet werden. Prämienfähig sind: Hutweide, Dauerweide, Mähwiese/-weide zwei Nutzungen, Mähwiese/-weide drei und mehr Nutzungen.;
- 3 Ein befestigtes Stallgebäude muss vorhanden sein und folgenden Kriterien entsprechen: Mindestens dreiseitige Verschalung oder dreiseitiger Behang mit Windfangnetzen, überdachte Liegeplätze mit befestigtem Boden (Schotter ist nicht ausreichend), flüssiger Kot und Harn müssen in einem Behälter gesammelt werden.

Die Berechnung der Ausgleichszulage erfolgt immer nicht-tierhaltend. Für die Berechnung der Erschwernispunkte gemäß 1.7.2 werden die Kriterien Hangneigung (A1), Trennstücke (A2), Streulage (A3) und Bodenklimazahl (B3) herangezogen, die anderen Kriterien werden nicht berücksichtigt.

1.7.3 Förderungsmaß bei Weideflächen auf Almen und Gemeinschaftsweiden

Fläche	Prämie/ha
Weideflächen auf Almen (inkl. Gemeinschaftsweiden)	Maximal 0,75 ha Weidefläche je aufgetriebene RGVE, jedoch in Summe maximal die vorhandene tatsächliche Weidefläche
bis 10 ha	0,65 € * EP + 100 €
> 10 bis 20 ha	0,51 € * EP + 88 €
> 20 bis 30 ha	0,45 € * EP + 80 €
> 30 bis 40 ha	0,38 € * EP + 66 €
> 40 bis 50 ha	0,30 € * EP + 52 €
> 50 bis 60 ha	0,24 € * EP + 40 €
> 60 bis 70 ha	0,18 € * EP + 30 €
> 70 ha	keine Prämie

1.7.3.1 Betriebe ohne Heimbetriebsflächen in Gebieten gemäß Punkt 1.6.1 erhalten keine EP.

1.7.3.2 "Heimbetriebe ohne EP" erhalten eine Prämie ohne Erschwernispunkte für Weideflächen auf Almen oder Gemeinschaftsweiden, also z.B. 100 Euro/ha für die ersten 10 ha.

1.7.3.3 Für die Anrechnung von Weideflächen auf Almen und Gemeinschaftsweiden ist eine Mindestweidedauer von 60 Tagen erforderlich.

1.7.3.4 Stehen im Durchschnitt weniger als 75 Ar Alm-/Gemeinschaftsweidefläche pro RGVE zur Verfügung, so erfolgt eine aliquote Kürzung pro RGVE (z.B. bei 10 RGVE und 5 ha, werden pro RGVE 0,5 ha angerechnet).

1.7.3.5 Betriebe mit einer Hauptbetriebsstätte außerhalb von Österreich, die direkt von dieser Betriebsstätte aus Tiere auf eine Alm oder Gemeinschaftsweide in Österreich treiben, erhalten für die anrechenbare Alm-/Gemeinschaftsweidefläche eine Prämie, welcher bei ihrer Berechnung die durchschnittliche Punktezah der AZ-Betriebe 2014-2020 mit Almauftrieb zugrunde gelegt wird, das sind 170 EP.

1.7.3.6 Da Alm- bzw. Gemeinschaftsweideflächen in der Regel in Bezug auf den Viehbestand und seinen Futterbedarf zusammen mit dem Heimbetrieb als wirtschaftliche Einheit zu sehen sind und damit über die Erschwernis des Heimbetriebes bewertet werden, wird das Ausmaß dieser im Rahmen der

Sonderrichtlinie des Bundesministers für Land- und Forstwirtschaft, Regionen und Wasserwirtschaft zur Gewährung von Zahlungen für aus naturbedingten oder anderen spezifischen Gründen benachteiligte Gebiete im Rahmen des Österreichischen Programms für ländliche Entwicklung 2014 – 2020 „Sonderrichtlinie Ausgleichszulage (AZ)“

Ausgleichszulage geförderten Flächen auf das Doppelte der Fläche des Heimbetriebes (Fläche gemäß Punkt 1.5.2.1 ohne 1.5.2.5, 1.5.2.6 und 1.5.2.7) beschränkt.

1.7.4 Finanzierung

1.7.4.1 Die Gewährung des Bundeszuschusses an die Förderungswerberin oder den Förderungswerber erfolgt unter der Voraussetzung, dass das jeweilige Bundesland unter Zugrundelegung der Bestimmungen dieser Sonderrichtlinie einen Landeszuschuss im Ausmaß von 2/3 der Bundesmittel gewährt und die Landesmittel zeitgerecht bereitstellt.

1.7.4.2 Zur Finanzierung werden auch EU-Mittel entsprechend den Festlegungen des Programms LE 14-20 herangezogen

1.7.5 Von den Ländern finanzierte Zuschläge („Top-up-Zahlungen“) für Heimbetriebe

1.7.5.1 Um regional bei bestimmten Betrieben die Weiterbewirtschaftung möglichst dauerhaft abzusichern, können die Bundesländer für Heimbetriebsflächen gemäß Punkt 1.6.1 bis zu einem Flächenausmaß von max. 70 ha im Rahmen folgender Vorgaben Top-up-Zahlungen für Heimbetriebe gewähren: Max. Top-up = $F \cdot (0,3 \cdot EP + d)$, wobei dieses mit 145 €/ha gedeckelt ist. 5

1.7.5.2 Die Bundesländer können das förderbare Flächenausmaß festlegen und die Förderhöhe im Rahmen dieser Vorgabe mit einem Faktor (F) zwischen 0,1 und 1 wählen sowie den Achsenabschnitt (d) zwischen 0 und 45 festlegen. Weiters können sie auch den Anfangswert der EP bestimmen, ab dem diese Zahlungen erfolgen. 5

1.7.5.3 Die Finanzierung dieser zusätzlichen Zahlungen erfolgt ausschließlich aus Landesmitteln und ist jährlich bis spätestens 15.03. der AMA zu melden.

1.7.6 Vom Bund finanzierte Zuschläge („Top-up-Zahlungen“) für Heimbetriebe

1.7.6.1 Da das Volumen der Ausgleichszulage aufgrund von Betriebsaufgaben jährlich sinkt, sollen zusätzliche (reine) Bundesmittel von maximal 5 Mio. € pro Jahr dem Gesamtvolumen der Ausgleichszulage zugeschlagen werden. 5

1.7.6.2 Dafür wird maximal für die ersten 20 ha der förderfähigen Heimbetriebsfläche in benachteiligten Gebieten ein Zuschlag pro ha gewährt.

1.7.6.3 Die Finanzierung dieser zusätzlichen Zahlungen erfolgt ausschließlich aus Bundesmitteln. Die Höhe des Zuschlags wird nach Vorliegen der Antragsdaten basierend auf diesen ermittelt.

1.8 Abwicklung

1.8.1 Verwaltungsbehörde

Das BML ist als Verwaltungsbehörde gemäß Art. 66 der Verordnung (EU) Nr. 1305/2013 für die effiziente, wirksame und ordnungsgemäße Verwaltung und Durchführung des Programms LE 14-20 verantwortlich.

1.8.2 Zahlstelle

1.8.2.1 Die Agrarmarkt Austria (AMA) ist im Namen und auf Rechnung des BML mit der Abwicklung dieser Sonderrichtlinie betraut. Dies umfasst insbesondere:

- 1 Entgegennahme der Anträge
- 2 Überprüfung der Anträge
- 3 Entscheidung über die Anträge
- 4 Kontrolle der Einhaltung der Bestimmungen dieser Sonderrichtlinie
- 5 Auszahlung und Verbuchung der Förderungsbeträge
- 6 Rückforderung der Förderungsbeträge.

1.8.2.2 Die Agrarmarkt Austria nimmt als Zahlstelle die Zahlstellenfunktionen Bewilligung, Kontrolle (bestehend aus Verwaltungskontrolle und Vor-Ort-Kontrolle), Auszahlung und Verbuchung wahr.

1.8.3 Beauftragte Stellen

1.8.3.1 Die AMA kann im Bedarfsfall Aufgaben an geeignete Rechtsträger auslagern. Im Falle einer Auslagerung von Aufgaben sind klare Regelungen zu treffen. Eine Auslagerung der Zahlstellenfunktionen Vor-Ort-Kontrolle, Auszahlung und Verbuchung ist nicht möglich.

1.8.4 Abgrenzung übertragener Aufgaben zu Tätigkeiten im eigenen Wirkungsbereich beauftragter Stellen

1.8.4.1 Die Übernahme der Ausfüllung des Antrages, jede Ergänzung oder Änderung durch die beauftragte Stelle oder einen sonstigen Dritten ist der förderwerbenden Person als rechtsverbindliche Willensäußerung zuzurechnen, wenn sie den Antrag, die Ergänzung oder Änderung unterfertigt oder wenn eine Ergänzung oder Änderung über ausdrücklichen Auftrag der förderwerbenden Person erfolgt und durch Vermerk bestätigt ist.

Inhaltliche oder formale Anleitungen der beauftragten Stelle, die über die übertragenen Aufgaben hinausgehen, erfolgen daher in deren eigenem Wirkungsbereich gemäß den landesgesetzlichen Bestimmungen und sind dem Bund nicht zuzurechnen.

1.8.5 INVEKOS

Die Abwicklung der Förderungen im Rahmen dieser Sonderrichtlinie erfolgt gemäß den Bestimmungen des Integrierten Verwaltungs- und Kontrollsystems (INVEKOS) gemäß Verordnung (EU) Nr. 1306/2013 und der dazu erlassenen Durchführungsbestimmungen auf Unionsebene als auch auf nationaler Ebene. Die Bestimmungen im 2. Kapitel, Abschnitte 1 bis 3 GSP-AV sind sinngemäß anzuwenden, soweit nicht in der Sonderrichtlinie anderes bestimmt ist.

1.8.6 Anträge

1.8.6.1 Die Anträge und Anzeigen sind über die Website „www.eama.at“ bei der AMA durch automationsunterstützte und strukturierte Datenübertragung und unter Verwendung der vorgesehenen Online-Formulare (Online-Antrag) einzureichen. Zur Sicherstellung der Datenintegrität bei Online-Anträgen hat entsprechend dem Stand der Technik jede Übertragung verschlüsselt zu erfolgen (Transportverschlüsselung) und ist auch eine Verschlüsselung der Inhalte durch asymmetrische Verschlüsselungsverfahren vorzusehen (Inhaltsverschlüsselung). 5

1.8.6.2 Abweichend von Punkt 1.8.6.1 können Meldungen sowie Anträge auf elektronischem Weg unter Verwendung der verfügbar gemachten Formulare durch Hochladen eines eigenhändig unterschriebenen Formulars oder Dokuments (E-Antrag), in Papierform, mittels E-Mail oder Telefax eingereicht werden, wenn dies auf der Homepage der AMA sowie auf den verfügbar gemachten Anträgen und Anzeigen ausdrücklich ermöglicht wird. 5

1.8.6.3 Die Anträge gemäß Punkt 1.8.6.1 sind im Sinn bei der AMA online unter Verwendung der vorgesehenen Online-Applikation nach qualifizierter elektronischer Signatur der förderwerbenden Person gemäß § 4 des E-Government-Gesetzes (E-GovG), BGBl. I Nr. 10/2004, einzureichen. 5

1.8.6.4 Sofern durch länger andauernde technische Probleme im eAMA-Bereich oder im Bereich der qualifizierten elektronischen Signatur eine fristgerechte Einreichung der Online-Anträge nicht sichergestellt werden kann, hat die AMA auf ihrer Internetseite unverzüglich die notwendigen (Ersatz-)Maßnahmen zur Ermöglichung einer fristgerechten Antragstellung bekanntzugeben. 5

1.8.6.5 Förderwerbende Personen, die sich im Rahmen ihrer Antragstellung der Landwirtschaftskammer bedienen, haben mit qualifizierter elektronischer Signatur die Einreichung des Antrags zu bestätigen. Abweichend davon kann im begründeten Ausnahmefall eine förderwerbende Person anstelle der Nutzung der Handysignatur mittels Hochladen der eigenhändig unterzeichneten Verpflichtungserklärung den Antrag stellen. 5

1.8.6.6 Diese dem Antrag zugrundeliegende Sonderrichtlinie samt deren integrierten Bestandteilen bildet einen Teil des Vertrages, der durch die Genehmigung des Antrags durch die AMA zwischen der förderwerbenden Person und dem Bund zustande kommt.

1.8.6.7 Mit Beginn des Vertragszeitraumes der beantragten Maßnahmen ist die förderwerbende Person an die Einhaltung der Förderungsverpflichtungen gebunden und hat Kontrollen zuzulassen. 5

1.8.6.8 Mit der Antragstellung und Abgabe der unterzeichneten Verpflichtungserklärung, die einen integrierten Bestandteil des Antrages bildet, kann sich die förderwerbende Person nicht mehr darauf berufen, dass

- 1 sie die sie treffenden Fördervoraussetzungen und Förderverpflichtungen aus dem Vertrag mit dem Bund nicht gekannt habe oder sie ihr nicht verständlich gewesen seien oder
- 2 die von ihr unterzeichneten Angaben ihr nicht zurechenbar seien.

Die Punkte -1 und -2 gelten gleichermaßen auch für alle anderen Vorkehrungen oder Unterlassungen im Zusammenhang mit der Antragstellung und Einhaltung des Vertrages.

1.8.6.9 Die förderwerbende Person hat vor der Antragstellung auch eigeninitiativ alle geeigneten Maßnahmen zu ergreifen und Informationsangebote zu nützen, die sicherstellen, dass sie noch vor Eingehen der Verpflichtung Kenntnis der sie treffenden Rechte und Pflichten, die ihr aus dem Fördervertrag mit dem Bund erwachsen, erlangt.

Dies umfasst insbesondere die Kenntnisnahme von dieser Sonderrichtlinie, sowie zusätzlicher Information durch Merkblätter, Publikationen (einschließlich Internet) der AMA, des BML, der gesetzlichen Interessenvertretungen und sonstiger spezifischer sachverständiger Einrichtungen und der Teilnahme an Informationsveranstaltungen und Beratungsangeboten.

Die auf Grund der Rechtsvorschriften vorgesehenen Informationspflichten des Bundes werden hierdurch nicht berührt.

Die Ausgleichszulage ist jährlich im Rahmen des Mehrfachantrags online bei der AMA zu beantragen. Die Antragsfrist beginnt mit November des dem Antragsjahr vorangehenden Kalenderjahres.

5

Der Mehrfachantrag ist vollständig bis spätestens zum 15. April des Antragsjahres einzureichen.

5

1.8.6.10 Alm-/Gemeinschaftsweide-Auftriebsliste sowie Alm-/Weidemeldung

Zur Beantragung einer Ausgleichszulage für Weideflächen auf Almen und Gemeinschaftsweiden ist im Falle des Auftriebs von Schafen, Ziegen und sonstigen Tieren bis spätestens 15.07. des Förderungsjahres der AMA zusätzlich eine Alm-Auftriebsliste vorzulegen.

Wenn nur Rinder aufgetrieben werden, erfolgt die Meldung über die Alm/Weidemeldung. Hinsichtlich der Gewährung von Prämien können nur solche Rinder anerkannt werden, die bis 15.07. aufgetrieben und der AMA gemäß § 8 der Rinderkennzeichnungsverordnung 2021, BGBl. II Nr. 174/2021 gemeldet wurden.

Im Fall des Auftriebs von Schafen und Ziegen auf Almen und Gemeinschaftsweiden muss je förderwerbender Person mit Tierhaltung die Almauftriebsliste mit ohrmarkenbezogenen Angaben zu Tierart, Geschlecht, Geburtsdatum, gegebenenfalls ob gemolken wird sowie Auftriebsdatum, voraussichtliches Abtriebsdatum und tatsächliches Abtriebsdatum, angegeben werden.

Bei sonstigen Tieren muss die Almauftriebsliste Angaben zu Tierkategorie und Stückzahl sowie Auf-/Abtriebsdatum enthalten.

Diese Meldungen haben durch die almverantwortliche Person (Almobfrau, Almobmann bzw. der Bewirtschafterin oder dem Bewirtschafter der Alm) zu erfolgen.

3

Der Altersstichtag für die Angabe der Tierkategorien und für die Berechnung ist für alle Tierkategorien der 01.07. des jeweiligen Jahres.

Tierzugänge bei Rindern sind binnen 14 Kalendertagen und bei Schafen und Ziegen binnen 7 Kalendertagen zu melden; wenn der angegebene Zugangstermin bei Rindern mehr als 14 Kalendertage bzw. bei Schafen und Ziegen mehr als 7 Kalendertage vor der jeweiligen Meldung liegt, werden 14 bzw. 7 Kalendertage vor Abgabe der tierbezogenen Meldung anerkannt. Der sich somit ergebende Tierzugangstag ist für die Ermittlung der Mindestalpungsdauer von 60 Kalendertagen heranzuziehen. Der Tag des Almagetriebes wird bei der Ermittlung der Alpungsdauer nicht berücksichtigt. Ein Abgang von beantragten Tieren ist zu melden.

Werden Tiere auf mehrere „Almen/Gemeinschaftsweiden“ aufgetrieben, so erfolgt eine Zuteilung der Tiere auf die Alm, wo sie am längsten aufgetrieben werden.

1.8.7 Entscheidung über den Antrag

Die AMA hat die förderwerbende Person von der Genehmigung oder Ablehnung eines Antrages – im Falle der Ablehnung unter Angabe der Gründe – ehestmöglich nach Abschluss der systematischen Berechnungsvorgänge oder erforderlichen Nachberechnungsvorgänge, die auf die Erfassung der Anträge, Verwaltungskontrollen und allfällige Vor-Ort-Kontrollen folgen, schriftlich zu verständigen. Mit der Verständigung der Genehmigung an die förderwerbende Person kommt der Vertrag zustande.

5

1.8.8 Auszahlung

Das Ausmaß der zu gewährenden Zahlung kann maximal das Ausmaß der angemeldeten Flächen oder Tiere bzw. das beantragte Prämienvolumen der Fördermaßnahme erreichen.

Die Zahlungen erfolgen nach dem 1. Dezember des Antragsjahres.

Sonderrichtlinie des Bundesministers für Land- und Forstwirtschaft, Regionen und Wasserwirtschaft zur Gewährung von Zahlungen für aus naturbedingten oder anderen spezifischen Gründen benachteiligte Gebiete im Rahmen des Österreichischen Programms für ländliche Entwicklung 2014 – 2020 „Sonderrichtlinie Ausgleichszulage (AZ)“

1.8.8.1 Die Auszahlung erfolgt durch Überweisung auf das im Antrag angegebene Namenskonto durch die AMA im Namen und auf Rechnung des BML nach Maßgabe der Verfügbarkeit der Bundes- und Landesmittel bis zum 30. Juni des Folgejahres. Im Falle eines Wechsels der bewirtschaftenden Person (Vertragsbeitritt) ist die Prämie an die abgebende bewirtschaftende Person für die noch von ihr gestellten Anträge auszusahlen.

1.8.8.2 Die Mitteilung über die Prämienengewährung begründet keinen Rechtsanspruch auf Beträge, die ursprünglich fehlerhaft berechnet oder auf Grund nachträglich hervorkommender Umstände zurückzufordern sind.

Für den Fall einer ungerechtfertigten Zahlung bleibt jedenfalls die Rückforderung der zu Unrecht gezahlten (Teil-)Beträge vorbehalten.

1.8.8.3 Mindestbetrag für Beihilfengewährung

Von der Gewährung einer Förderung kann abgesehen werden, wenn der sich ergebende Auszahlungsbetrag 10 EUR nicht überschreitet.

1.9 Kontrolle und Prüfungen

1.9.1 Allgemeine Bestimmungen

1.9.1.1 Die Kontrolle erfolgt im Wirkungsbereich der Zahlstelle in Form einer Verwaltungskontrolle, einer Vor-Ort-Kontrolle und durch Flächenmonitoring, gestützt auf die Bestimmungen der Delegierten Verordnung (EU) Nr. 640/2014 sowie Durchführungsverordnung (EU) Nr. 809/2014 durch hierzu berufene Organe der Zahlstelle, der Länder sowie der EU (Kontrollorgane). Darüber hinaus erfolgen nachgängige Prüfungen (Audits) durch die Bescheinigende Stelle, Dienststellen der Europäischen Kommission und Rechnungshöfe. 5

1.9.1.2 Die Organe und Beauftragten der AMA, des BML, der in § 104 GSP-AV genannten Behörden, des Rechnungshofs und der Europäischen Union können die Einhaltung aller Förderbedingungen, insbesondere die Berechtigung zur Inanspruchnahme beantragter oder bereits ausbezahlter Förderungen, überprüfen. Die AMA ist berechtigt, die Nachreichung von erforderlichen Unterlagen durch die förderwerbende Person an angemessene Fristen zu binden. 5

1.9.1.3 Die Kontrollorgane können jederzeit ohne Ankündigung oder auch nach Ankündigung alle Betriebs- und Lagerräume sowie Betriebsflächen betreten und in die Buchhaltung und in alle Bezug habenden Aufzeichnungen oder Unterlagen der förderwerbenden Person Einsicht nehmen.

1.9.1.4 Die Kontrollorgane können im Zuge der Kontrolle jederzeit die Aushändigung oder Zusendung von Kopien – soweit erforderlich auch von Originalen – von Aufzeichnungen oder Unterlagen der förderwerbenden Person (insbesondere von Pachtverträgen, sonstigen Flächennutzungsverträgen oder Bewirtschaftungsverträgen, Verträgen zur Feststellung der Förderungsfähigkeit juristischer Personen) oder Zugang zu elektronischen Aufzeichnungen auf deren Kosten verlangen.

1.9.2 Mitwirkungspflichten

Die förderwerbende Person ist verpflichtet, die angeführten Kontrollmaßnahmen zuzulassen. Bei der Kontrolle hat im Bedarfsfall eine geeignete und informierte Auskunftsperson der förderwerbenden Person anwesend zu sein, Auskünfte zu erteilen, alle erforderlichen Unterlagen vorzulegen und sonstige Unterstützung zu leisten.

Schriftliche Pacht- bzw. Bewirtschaftungsverträge und sonstige förderungsrelevante Unterlagen sind am Betrieb aufzubewahren und zur Verfügung zu halten. Diese Unterlagen sind auf Verlangen jederzeit – auch außerhalb der Vor-Ort-Kontrolle – den Kontrollorganen vorzulegen oder der Zugang zu elektronischen Aufzeichnungen ist zu gewähren. 5

Sind der förderwerbenden Person förderungsrelevante Unterlagen insofern nicht zugänglich, als sie rechtmäßig bei einem Dritten aufliegen oder aufliegen müssen, hat sie oder er über Aufforderung Vorkehrungen zu treffen, dass sie von dem Kontrollorgan bei Bedarf eingesehen oder ihm in Kopie –

soweit erforderlich auch Originale – ausgehändigt werden können oder der Zugang zu elektronischen Aufzeichnungen gewährt wird.

Verweigert die förderwerbende Person oder ausgewiesene Vertretungsbevollmächtigte die Auskunft oder verhindert sie die Durchführung der Vor-Ort-Kontrolle auf andere Weise, ausgenommen im Falle höherer Gewalt oder bei Vorliegen außergewöhnlicher Umstände, ist der Antrag abzulehnen, sodass keine Prämienvergütung für das laufende Jahr erfolgt, die bestehenden Verträge beendet und rückabgewickelt werden.

5

Ist im Antrag eine Person als Vertretungsbevollmächtigte ausgewiesen, gilt diese in jedem Falle als geeignete und informierte Auskunftsperson, soweit die förderwerbende Person selbst bei der Kontrolle nicht anwesend ist oder Auskunft nicht erteilt oder nicht erteilen kann.

Ist die förderwerbende Person oder der ausgewiesene Vertretungsbevollmächtigte bei der Kontrolle nicht anwesend oder erteilt er keine Auskunft, gelten im Betrieb maßgeblich mitwirkende und volljährige Betriebsangehörige als geeignete und informierte Auskunftspersonen, sofern die Kontrolle angekündigt war und die förderwerbende Person ohne weitere Benennung einer auskunftsberechtigten Person bei der Kontrolle nicht anwesend ist.

1.9.3 Verwaltungs- und Vor-Ort-Kontrollen

Die Verwaltungs- und Vor-Ort-Kontrollen werden so durchgeführt, dass zuverlässig geprüft wird, ob die Antragsangaben richtig und vollständig sind, sowie die Förderbedingungen, bestehend aus Fördervoraussetzungen, Verpflichtungen und sonstigen Auflagen, eingehalten werden. Dabei gelten die in Punkt 1.9.1 angeführten Bestimmungen.

5

1.9.3.1 Die Bewertung und Beurteilung der Kontrollfeststellungen erfolgen nicht durch das Kontrollorgan. Das Kontrollorgan ist daher nicht befugt, Aussagen über die Rechtsfolgen der Ergebnisse der Vor-Ort-Kontrolle zu treffen. Die förderwerbende Person kann sich auf allfällige diesbezügliche Aussagen oder Einschätzungen des Kontrollorgans nicht berufen.

5

1.9.3.2 Kann der Zugang zu förderungsrelevanten Unterlagen nicht gewährt werden, gelten die Unterlagen als nicht vorgefunden. Die AMA kann jedoch, wenn die Eigenart der Unterlagen dem nicht entgegensteht und dies der AMA unbedenklich erscheint, der förderwerbenden Person die Möglichkeit der Nachreichung von Unterlagen binnen einer angemessenen Frist gewähren; in diesem Fall gelten die Unterlagen erst mit ungenutztem Ablauf der Frist als nicht vorgefunden.

1.9.3.3 Die AMA kann Fristen zur Vorlage von Unterlagen und Nachweisen setzen. Bei Einlangen der Unterlage oder des Nachweises nach Ablauf der gesetzten Frist gilt diese als nicht rechtzeitig vorgelegt und kann daher nicht berücksichtigt werden. In besonders berücksichtigungswürdigen und von der förderwerbenden Person nachgewiesenen Umständen kann die AMA vorgesehene Fristen - ausgenommen Antragsfristen - zur Vorlage von Unterlagen und Nachweisen verlängern

1.9.4 Vor-Ort-Kontrollen

1.9.4.1 Bei diesen werden auch jene Förderungsvoraussetzungen und Förderungsverpflichtungen überprüft, die nur vor Ort auf dem Betrieb selbst plausibilisierbar oder verifizierbar sind, und sie dienen auch zur Gegenkontrolle von Verwaltungskontrollen.

5

1.9.5 Flächenmonitoring

1.9.5.1 Das Flächenmonitoring erfolgt durch Nutzung der in Copernicus-Sentinel-Satellitendaten enthaltenen Informationen zu landwirtschaftlichen Tätigkeiten oder Praktiken von im Rahmen flächenbezogener Fördermaßnahmen beantragten Flächen. Zusätzlich können auch gleichwertige Daten verwendet werden, insbesondere um zu kleine oder unförmige Schläge zu überprüfen.

1.9.5.2 Über die im betreffenden Antragsjahr im Rahmen des Flächenmonitorings zu erfassenden Informationen wird die förderwerbende Person im eAMA informiert.

1.9.5.3 Die AMA hat der förderwerbenden Person nach der Antragstellung, sobald die Förderbedingungen feststellbar sind, jene Schläge mitzuteilen, die mittels Flächenmonitoring überprüft wurden und auf denen die entsprechenden Förderbedingungen nicht eingehalten wurden, damit die förderwerbenden Personen mittels gleichwertiger Daten gemäß Punkt 1.9.5.4 innerhalb von 14 Kalendertagen nach Mitteilung die Einhaltung der entsprechenden Förderbedingungen belegen kann und sofern erforderlich Änderungen im Antrag vornehmen kann.

5

1.9.5.4 Als dem Flächenmonitoring gleichwertige Daten gelten:

- 1 geolokalisierte Fotos,
- 2 andere digitale Bildunterlagen, mit denen der AMA ohne übermäßigen Aufwand eine zuverlässige Nachverfolgung und Klärung von Förderbedingungen möglich ist, oder
- 3 bei Almweideflächen der jährlich durchzuführende Vergleich der auf Basis von Satellitendaten erfolgten Klassifikation (Change Detection).

5

1.9.5.5 Für geolokalisierte Fotos ist die von der AMA im Google Play Store oder im Apple App Store bereit gestellte „AMA MFA Fotos-APP“ zu verwenden.

1.9.5.6 Zusätzlich zu Punkt 1.9.5.3 kann die AMA die förderwerbende Person auf noch erfüllbare Förderbedingungen hinweisen, die einzuhalten sind (Frühwarnsystem).

5

1.9.5.7 Die Mitteilung gemäß den Punkten 1.9.5.3 und 1.9.5.6 erfolgt mittels Push-Nachricht in der App inklusive zweimaliger Erinnerung. Zusätzlich gibt es innerhalb der gemäß Punkt 1.9.5.3 eingeräumten Frist eine Information über aufgetretene Plausifehler (Hinweis-Plausifehler) für die betroffenen Schläge im eAMA und, sofern der AMA eine Mailadresse der förderwerbenden Person bekannt ist, wird ein Informations-Mail verschickt. Darüber hinaus erfolgen keine weiteren Verständigungen.

1.9.5.8 Wird von der förderwerbenden Person innerhalb von 14 Kalendertagen nach Erhalt der Mitteilung über die Nichteinhaltung der entsprechenden Förderbedingungen eine Korrektur des Mehrfachantrags vorgenommen oder kann die Einhaltung der Förderbedingungen belegt werden, ist die betroffene Fläche als ermittelt zu anzusehen.

5

Wird innerhalb von 14 Kalendertagen keine Korrektur vorgenommen bzw. kann die Einhaltung der Förderbedingungen nicht belegt werden, ist die betroffene Fläche als nicht ermittelt anzusehen

1.9.6 Aufbewahrung von Unterlagen

1.9.6.1 Die förderwerbende Person ist verpflichtet, alle die Förderung betreffenden Aufzeichnungen und Unterlagen 10 Jahre gerechnet ab Ende des Förderungsjahres sicher und überprüfbar aufzubewahren.

5

1.9.6.2 Die AMA hat alle die Förderung betreffenden Aufzeichnungen und Unterlagen 10 Jahre gerechnet ab Ende des Förderungsjahres sicher und überprüfbar aufzubewahren.

1.9.6.3 Die Aufzeichnungen und Unterlagen sind während der vorgeschriebenen Aufbewahrungszeit von der förderwerbenden Person der AMA auf Verlangen jederzeit und kostenlos zur Verfügung zu stellen. Eine gleiche Verpflichtung besteht für die AMA gegenüber dem BML.

1.10 Rückforderung

5

1.10.1 Allgemeine Bestimmungen

1.10.1.1 Die förderwerbende Person ist verpflichtet, über schriftliche Aufforderung der AMA oder des BML – und unter Vorbehalt der Geltendmachung weitergehender gesetzlicher Ansprüche – eine gewährte

Förderung ganz oder teilweise binnen vier Wochen zurückzuzahlen. Für gewährte aber noch nicht ausbezahlte Mittel erlischt der Anspruch auf Zahlung.

Dies ist insbesondere der Fall, wenn

- 1 Organe oder Beauftragte des Bundes oder der EU von der förderwerbenden Person über wesentliche Umstände unrichtig oder unvollständig unterrichtet worden sind,
- 2 von der förderwerbenden Person vorgesehene Berichte nicht erstattet oder Nachweise nicht erbracht oder erforderliche Auskünfte nicht erteilt worden sind, sofern in diesen Fällen eine schriftliche, entsprechend befristete und den ausdrücklichen Hinweis auf die Rechtsfolge der Nichtbefolgung enthaltende Mahnung erfolglos geblieben ist, sowie sonstige in dieser Sonderrichtlinie vorgesehene Mitteilungen unterlassen wurden,
- 3 die förderwerbende Person nicht aus eigener Initiative unverzüglich – jedenfalls noch vor einer Kontrolle oder deren Ankündigung – Ereignisse meldet, welche die Durchführung der geförderten Leistung verzögern oder unmöglich machen oder deren Abänderung erfordern würde,
- 4 die förderwerbende Person vorgesehene Kontrollmaßnahmen behindert oder verhindert oder die Berechtigung zur Inanspruchnahme der Förderung innerhalb des für die Aufbewahrung der Unterlagen vorgesehenen Zeitraumes nicht mehr überprüfbar ist,
- 5 die Leistung von der förderwerbenden Person nicht oder nicht rechtzeitig durchgeführt werden kann oder durchgeführt worden ist,
- 6 von der förderwerbenden Person das Abtretungs-, Anweisungs-, Verpfändungs- und sonstige Verfügungsverbot nicht eingehalten wurde,
- 7 die Bestimmungen des Gleichbehandlungsgesetzes, des Bundes-Behindertengleichstellungsgesetzes sowie das Diskriminierungsverbot gemäß § 7a des Behinderteneinstellungsgesetzes nicht beachtet wurden,
- 8 von Organen der EU die Aussetzung und/oder Rückforderung verlangt wird oder
- 9 sonstige Fördervoraussetzungen, Bedingungen oder Auflagen, insbesondere solche, die die Erreichung des Förderzweckes sichern sollen, von der förderwerbenden Person nicht eingehalten wurden.

1.10.2 Ausmaß

1.10.2.1 Das Ausmaß der Rückforderung, der Einbehalt oder die Sanktion tragen dem Umstand Rechnung, dass der Vertrag nicht in der vereinbarten Form erfüllt wurde oder die Anforderungen gemäß Punkt 1.6.4.1 nicht beachtet werden. Dabei sind Schwere, Ausmaß, Dauer und Häufigkeit des festgestellten Verstoßes zu berücksichtigen. Die förderwerbende Person muss daher grundsätzlich damit rechnen, dass die gesamte gewährte Förderung zurückzuzahlen ist.

5

1.10.2.2 Flächenabweichungen und Abweichungen bei anderen Angaben:

Bei Feststellung von Abweichungen zwischen den Antragsangaben der förderwerbenden Person und den Ermittlungen der AMA zu Ausmaß, Lage oder Prämienfähigkeit von Flächen kommen die einschlägigen Bestimmungen der Art. 17, 19 und 19a der Delegierten Verordnung (EU) Nr. 640/2014 zur Anwendung.

1

Bei Feststellung von Abweichungen zwischen den Antragsangaben der förderwerbenden Person und den Ermittlungen der AMA zum Ausmaß der nicht flächenbezogenen Erschwernispunkte (Kriterien A4 und A5 sowie B1, B2 gemäß der Tabelle zum Erschwernispunktesystem unter Punkt 1.7.2) kommen die einschlägigen Bestimmungen der Art. 17, 19 und 19a der Delegierten Verordnung (EU) Nr. 640/2014 sinngemäß zur Anwendung.

4

In beiden Fällen ist das Prinzip des Durchschnittshektarsatzes anzuwenden um die Degression zu berücksichtigen.

Für die Ermittlung des Durchschnittshektarsatzes werden die beantragten Flächen und die ermittelten bzw. sanktionierten Erschwernispunkte herangezogen. Dieser Durchschnittshektarsatz wird mit der ermittelten Fläche bzw. im Falle einer Flächenabweichung richtig gestellten bzw.

sanktionierten Fläche multipliziert. Daraus ergibt sich der richtig gestellte bzw. sanktionierte Auszahlungsbetrag.

- 1.10.2.3 Heimbetriebsflächen und Alm-/Gemeinschaftsweideflächen werden dabei im Sinne unterschiedlicher Kulturartengruppen getrennt voneinander betrachtet und beurteilt. Abweichungen bei der Feststellung des Betriebstyps:

Bei Feststellung von Abweichungen zwischen den der AMA bekannt gegebenen Angaben und den vorgefundenen Feststellungen in Hinblick auf den Umfang der Tierhaltung, aus der eine Änderung des Betriebstyps von "Tierhaltung" zu "Nichttierhaltung" erfolgt, gelten folgende Bestimmungen:

Basis für die Kürzungen sind die ermittelte Prämie und die beantragte Prämie auf Grundlage der ermittelten und beantragten Tiere.

- 1 Werden Abweichungen ausschließlich bei der anrechenbaren RGVE-Anzahl festgestellt, so wird die ermittelte Prämie auf Basis eines Nicht-Tierhaltungsbetriebes berechnet und um 20% gekürzt.
- 2 Werden zusätzlich auch Abweichungen gemäß Pkt. 1.10.2.2 dieser Sonderrichtlinie festgestellt, so wird zunächst die Prämie eines Nicht-Tierhaltungsbetriebes nach den Bestimmungen nach 1.10.2.2 ermittelt und dann das Ergebnis um 20% gekürzt.

1.10.3 Absehen von Verwaltungsanktionen

Ein Nachweis für ein Absehen von Verwaltungsanktionen gemäß Art. 77 Abs. 2 der Verordnung (EU) Nr. 1306/2013 kann bei flächenbezogenen Abweichungen insbesondere erbracht werden durch konkrete Darlegung, dass und in welchem Ausmaß bei der Beantragung der Flächen

- 1 auf das Ergebnis der letzten vorangegangenen, maximal fünf Jahre vor der Antragstellung zurückliegenden, Vor-Ort-Kontrolle vertraut werden durfte,
- 2 das Erkennen, dass die Referenzparzelle unrichtig war, nicht zumutbar war,
- 3 die Abweichungen der Digitalisierung zum Ergebnis der Vor-Ort-Kontrolle, das mit neueren technischen Hilfsmitteln festgestellt wurde, nicht erkennbar waren oder
- 4 dem auftreibenden Landwirt, der auftreibenden Landwirtin keine Umstände erkennbar waren, die ihn an der Zuverlässigkeit des Antragstellers der Alm- oder Gemeinschaftsweideflächen zweifeln lassen hätten können.

1.10.4 (Verzugs)zinsen

- 1.10.4.1 Rückzahlungsbeträge sind vom Tag des in der Rückforderungsmittelteilung genannten Zahlungstermins an mit 3% über dem Basiszinssatz pro Jahr, mindestens jedoch mit 4%, zu verzinsen. Im Fall der nachträglichen Herabsetzung eines Rückzahlungsbetrags hat die Berechnung dieser Zinsen unter rückwirkender Berücksichtigung des Herabsetzungsbetrages zu erfolgen. 5

- 1.10.4.2 Zinsen werden für den Zeitraum zwischen dem Ende der in der Rückzahlungsaufforderung angegebenen Zahlungsfrist, die vier Wochen beträgt, und dem Zeitpunkt der Rückzahlung bzw. des Abzugs berechnet. Die Zahlungsfrist beginnt mit Zustellung der Rückforderung, wobei die Zustellung am dritten Werktag nach Postaufgabe vermutet wird. Bei Rückforderung von bereits ausgezahlten Beträgen ist die AMA verpflichtet, mit den der förderwerbenden Person nach Übermittlung der Rückforderungsmittelteilung zustehenden Zahlungen aus der betroffenen Maßnahme, aus anderen Maßnahmen des Programms LE 14-20 oder Marktordnungszahlungen der 1. Säule aufzurechnen, wenn die Voraussetzungen der Gegenseitigkeit der Vertragspartner sowie Gleichartigkeit und Fälligkeit der Forderungen gegeben sind und wenn die Aufrechnung im Sinne der EU-Rechtsvorschriften zulässig ist. 5

- 1.10.4.3 Teilzahlungen und Teilaufrechnungen werden zuerst auf das Kapital und erst nach der Tilgung des Kapitals auf die Zinsen angerechnet.

- 1.10.4.4 Auf Antrag kann die Rückzahlung – unbeschadet der Kompensation – auch in Raten, deren Anzahl und Höhe von der AMA festzulegen sind, oder nach Stundung erfolgen.

Sonderrichtlinie des Bundesministers für Land- und Forstwirtschaft, Regionen und Wasserwirtschaft zur Gewährung von Zahlungen für aus naturbedingten oder anderen spezifischen Gründen benachteiligte Gebiete im Rahmen des Österreichischen Programms für ländliche Entwicklung 2014 – 2020 „Sonderrichtlinie Ausgleichszulage (AZ)“

- 1.10.4.5 Die AMA kann bei einem Rückforderungsbetrag von weniger als EUR 100 (Zinsen nicht inkludiert) von einer Rückforderung Abstand nehmen.

3

1.11 Datenverarbeitung

1.11.1 Datenverarbeitung zu Abwicklungs- und Kontrollzwecken einschließlich Berichtslegung für Monitoring- und Evaluierungsverpflichtungen

- 1.11.1.1 Die förderwerbende Person nimmt zur Kenntnis, dass das BML, die AMA und weitere beauftragte Abwicklungsstellen berechtigt sind

- 1 alle im Zusammenhang mit der Anbahnung und Abwicklung der Förderung anfallenden personenbezogenen Daten zu Abwicklungs- und Kontrollzwecken (einschließlich Berichtslegung für Monitoring- und Evaluierungsverpflichtungen) zu verwenden und
- 2 die für die Beurteilung des Vorliegens der Förderbedingungen und zur Prüfung des Förderantrages erforderlichen personenbezogenen Daten über die von ihr selbst erteilten Auskünfte hinaus auch durch Rückfragen bei den in Betracht kommenden anderen Organen des Bundes oder bei einem anderen Rechtsträger, der einschlägige Förderungen zuerkennt oder abwickelt, oder bei sonstigen Dritten zu erheben und an diese zu übermitteln, sowie Transparenzportalabfragen gemäß § 32 Abs. 5 TDBG 2012 durchzuführen.

- 1.11.1.2 Die förderwerbende Person nimmt zur Kenntnis, dass es dazu kommen kann, dass Daten insbesondere an Organe und Beauftragte des Rechnungshofes (insbesondere gemäß § 3 Abs. 2, § 4 Abs. 1 und § 13 Abs. 3 des Rechnungshofgesetzes 1948), des Bundesministeriums für Finanzen (insbesondere gemäß §§ 57 bis 61 und 47 BHG 2013) und der Europäischen Union nach den EU-rechtlichen Bestimmungen übermittelt oder offengelegt werden müssen.

1.11.2 Verwendung von Daten anderer Stellen oder Behörden zu Abwicklungs- und Kontrollzwecken

Die förderwerbende Person nimmt zur Kenntnis, dass die zuständigen Einrichtungen (Bezirksverwaltungsbehörde etc.) der AMA jene Daten zu übermitteln haben, die diese zur Überprüfung der Förderbedingungen benötigt.

5

1.11.3 Veröffentlichung von Förderdaten (EU-Transparenzdatenbank)

Die förderwerbende Person nimmt zur Kenntnis, dass auf Grund des Art. 111 der Verordnung (EU) Nr. 1306/2013 Daten für das betreffende Haushaltsjahr via Internet veröffentlicht werden.

1.11.4 Rechte gemäß Datenschutz-Grundverordnung

Die förderwerbende Person nimmt das Recht auf Auskunft, Berichtigung, Löschung, Einschränkung, Datenübertragbarkeit, Widerruf und Widerspruch, welche bei der AMA geltend zu machen sind sowie die Beschwerdemöglichkeit bei der Datenschutzbehörde zur Kenntnis.

3

1.12 Berichte

1.12.1 Meldung der Auszahlung

Die AMA hat dem BML und den Bundesländern zeitgerecht für die Auszahlung im Folgemonat die voraussichtliche Höhe der notwendigen Bundes- und Landesmittel zu melden.

1.12.2 Fachlicher Bericht

Die AMA hat über die ausbezahlten Mittel einen fachlichen Bericht (Verwendungsnachweise) zum Stichtag 31.12. des jeweiligen Jahres zu erstellen, wobei die Auszahlung des Landeszuschusses in

Sonderrichtlinie des Bundesministers für Land- und Forstwirtschaft, Regionen und Wasserwirtschaft zur Gewährung von Zahlungen für aus naturbedingten oder anderen spezifischen Gründen benachteiligte Gebiete im Rahmen des Österreichischen Programms für ländliche Entwicklung 2014 – 2020 „Sonderrichtlinie Ausgleichszulage (AZ)“

geeigneter Form nachzuweisen ist, und diesen Bericht bis 31.03. des Folgejahres dem BML zu übermitteln.

1.12.3 Bericht über Kontrolltätigkeit

Die AMA hat bis 30.06. des auf das Förderungsjahr folgenden Kalenderjahres dem BML einen Bericht über die Kontrolltätigkeit zu übermitteln.

1.13 Sonstige relevante Bestimmungen

1.13.1 Allgemeine Rahmenrichtlinie

Die „Allgemeinen Rahmenrichtlinien für die Gewährung von Förderungen aus Bundesmitteln“ (ARR 2014) bilden einen integrierenden Bestandteil dieser Sonderrichtlinie und sind auf die gegenständlichen Fördermaßnahmen anzuwenden, soweit in dieser Sonderrichtlinie nicht anderes bestimmt ist.

1.13.2 Subjektives Recht

Ein subjektives Recht (Rechtsanspruch) auf Gewährung einer Förderung entsteht aus der Erlassung dieser Sonderrichtlinie nicht.

1.13.3 Gleichbehandlungs- und Behindertengleichstellungsgesetz

Förderungen dürfen nur jenen förderwerbenden Personen gewährt werden, die das Gleichbehandlungsgesetz (Gleichbehandlungsgesetz, BGBl. I Nr. 66/2004) und das Bundes-Behindertengleichstellungsgesetz (§ 8 Behindertengleichstellungsgesetz, BGBl. I Nr. 82/2005) sowie das Diskriminierungsverbot gemäß § 7b des Behinderteneinstellungsgesetzes (BEinstG), BGBl. Nr. 22/1970, beachten.

1.13.4 Verbot der Abtretung, Anweisung, Verpfändung und sonstigen Verfügung

Die Abtretung von Forderungen sowie Anweisung, Verpfändung oder sonstige Verfügung über Forderungen der förderwerbenden Person auf Grund von Förderungszusagen nach dieser Sonderrichtlinie ist der Republik Österreich gegenüber unwirksam.

1.13.5 Publikation und Information

Der Hinweis über die Erlassung dieser Sonderrichtlinie oder ihre Änderung sowie der Text der Sonderrichtlinie selbst werden auf der Homepage des BML unter www.bml.gv.at veröffentlicht.

Die AMA hat darüber hinaus für eine geeignete Information der potentiellen förderwerbenden Personen zu sorgen, insbesondere auf der Homepage www.ama.at.

1.14 Gerichtsstand

Für Streitigkeiten aus dem zwischen Bund und der förderwerbenden Person bestehenden Förderungsvertrag bzw. über das (Nicht-)Zustandekommen des Fördervertrags und dessen Rechtsfolgen gilt als ausschließlicher Gerichtsstand Wien.

1.15 Anwendbarkeit

Diese Sonderrichtlinie ist aufgrund der Genehmigung des Programms LE 14-20 durch die Europäische Kommission auf alle ab 1.1.2015 gestellten Anträge und abgeschlossenen Verträge anzuwenden.

Änderungen dieser Sonderrichtlinie treten am Tag nach der Publikation in Kraft, soweit nicht ein anderes Inkrafttreten vorgesehen ist.

Sonderrichtlinie des Bundesministers für Land- und Forstwirtschaft, Regionen und Wasserwirtschaft zur Gewährung von Zahlungen für aus naturbedingten oder anderen spezifischen Gründen benachteiligte Gebiete im Rahmen des Österreichischen Programms für ländliche Entwicklung 2014 – 2020 „Sonderrichtlinie Ausgleichszulage (AZ)“

3

Die mit GZ BMNT-LE.1.1.6/0004-II/3/2019 durchgeführten Änderungen sind auf alle ab dem Antragsjahr 2019 neu gestellten Anträge und abgeschlossenen Verträge anzuwenden. Davon abweichend ist Punkt 1.10.2.2 bereits auf das Antragsjahr 2016 anzuwenden.

4

Die mit GZ 2021-0.232.616 (BMLRT/Benacht. Lw. Gebiete (AZ)) durchgeführten Änderungen sind auf alle ab dem Antragsjahr 2021 neu gestellten Anträge und abgeschlossenen Verträge anzuwenden.

5

Die mit GZ 2022-0.862.663 (BML/Benacht. Lw. Gebiete (AZ)) durchgeführten Änderungen sind auf alle für das Antragsjahr 2023 neu gestellten Anträge und abgeschlossenen Verträge anzuwenden.

Sonderrichtlinie des Bundesministers für Land- und Forstwirtschaft, Regionen und Wasserwirtschaft zur Gewährung von Zahlungen für aus naturbedingten oder anderen spezifischen Gründen benachteiligte Gebiete im Rahmen des Österreichischen Programms für ländliche Entwicklung 2014 – 2020 „Sonderrichtlinie Ausgleichszulage (AZ)“

2 ÜBERSICHT ÜBER DIE ANHÄNGE, DIE EINEN INTEGRALEN BESTANDTEIL DER SONDERRICHTLINIE DARSTELLEN

Anhang A	RGVE-Schlüssel	1
Anhang B	Gebietskulisse (Karte und Liste der Katastralgemeinden)	5



ANHANG ZUR SONDERRICHTLINIE

Ausgleichszulage (AZ)

Sonderrichtlinie des Bundesministers für Land- und Forstwirtschaft, Regionen und Wasserwirtschaft zur Gewährung von Zahlungen für aus naturbedingten oder anderen spezifischen Gründen benachteiligte Gebiete im Rahmen des Österreichischen Programms für ländliche Entwicklung 2014 - 2020.

idF GZ 2022-0.862.663 (BML/Benacht. Lw. Gebiete (AZ))

Anhang A RGVE-Schlüssel

Tierart	RGVE pro Stück	
Rinder		
Rinder unter ½ Jahr	0,40	
Rinder ½ bis unter 2 Jahre	0,60	
Rinder ab 2 Jahre	1,00	
Zwergzebu und andere Zwergrinder unter ½ Jahr	0,20	
Zwergzebu und andere Zwergrinder ½ bis unter 2 Jahre	0,30	
Zwergzebu und andere Zwergrinder ab 2 Jahre	0,50	
Schafe		
Schafe ab 1 Jahr	0,15	
Schafe bis unter 1 Jahr	0,07	
Ziegen		
Ziegen ab 1 Jahr	0,15	
Ziegen bis unter 1 Jahr	0,07	
Pferde, Ponys, Esel und "Kreuzungen"		
Rassen mit Widerristhöhe bis 1,48 m und Endgewicht bis 300 kg		
Fohlen unter 1/2 Jahr	0,20	1
Jungtiere ½ bis unter 3 Jahre	0,30	
Stuten, Hengste, Wallache ab 3 Jahre	0,50	
Rassen mit Widerristhöhe über 1,48 m und/oder Endgewicht über 300 kg		
Fohlen unter 1/2 Jahr	0,40	1
Jungtiere ½ bis unter 3 Jahre	0,60	
Stuten, Hengste, Wallache ab 3 Jahre	1,00	
Andere Raufutterverzehrende GVE*		
Rotwild ab 1 Jahr	0,25	
Damwild und anderes Zuchtwild ab 1 Jahr	0,15	
Lama ab 1 Jahr	0,15	
Lamas, Rotwild, Damwild oder anderes Zuchtwild unter 1 Jahr	0,07	

* Pflanzenfressende Wildhuftiere, die in Gefangenschaft gehalten, gezüchtet oder zum Zwecke der Fleischgewinnung getötet werden, sofern die Haltung auf landwirtschaftlichen Nutzflächen erfolgt.

Anhang B

Gebietskulisse

4

Benachteiligte landwirtschaftliche Gebiete in Österreich

Benachteiligtes Gebiet Österreich
nach Genehmigung der Programmänderung 2019

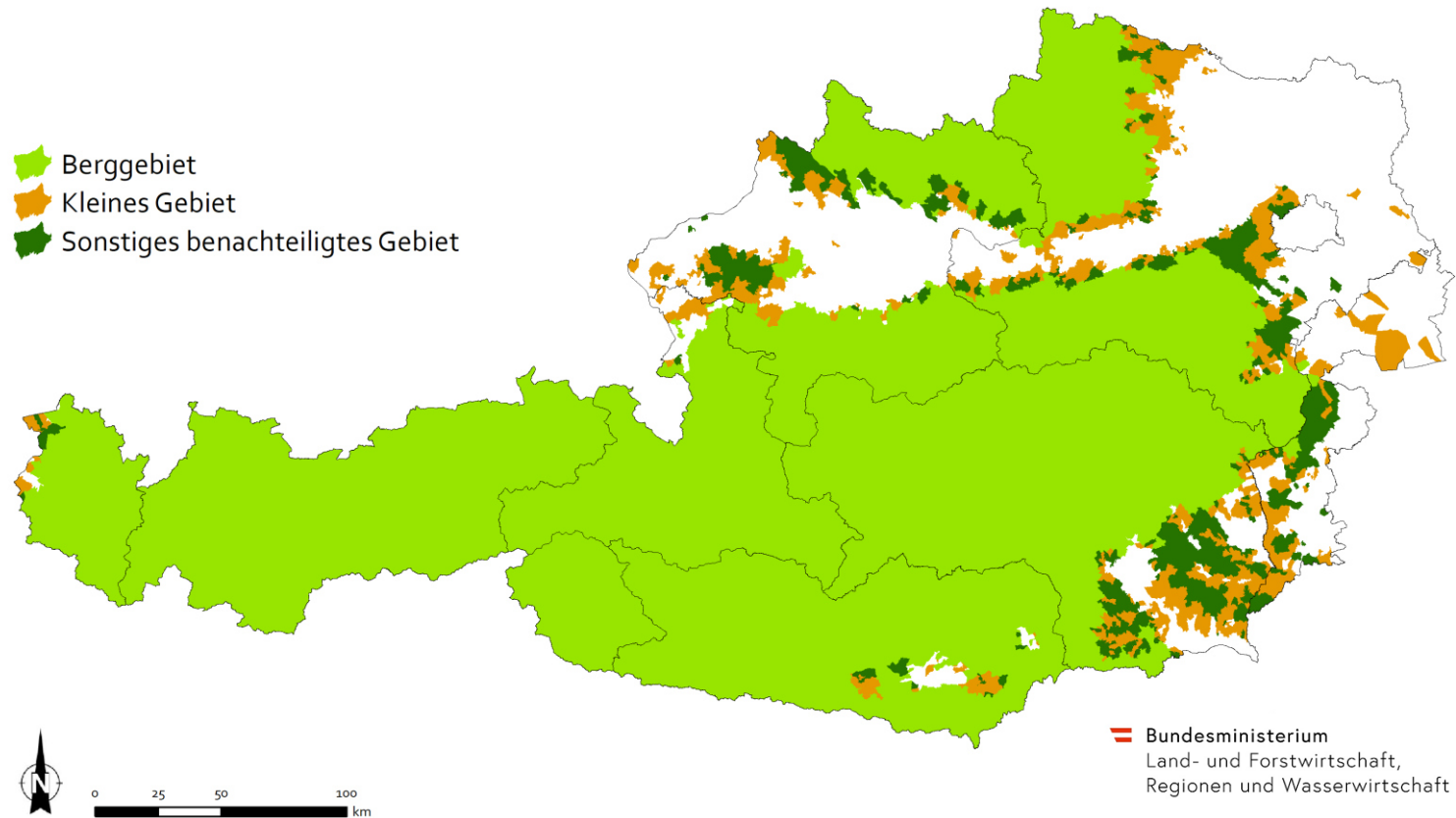

Anhang B Gebietskulisse - Liste der Katastralgemeinden

BL	GKZ	GEMEINDE	GEBIET *)	KG-NR	KATASTRALGEMEINDE (KG)
BGLD	10301	Breitenbrunn am Neusiedler See	5	30001	Breitenbrunn am Neusiedler See
BGLD	10310	Oggau am Neusiedler See	5	30015	Oggau
BGLD	10314	Schützen am Gebirge	5	30021	Schützen am Gebirge
BGLD	10321	Stotzing	5	30024	Stotzing
BGLD	10402	Burgauberg-Neudauberg	5	31002	Burgauberg
BGLD	10402	Burgauberg-Neudauberg	5	31031	Neudauberg
BGLD	10404	Gerersdorf-Sulz	5	31010	Gerersdorf bei Güssing
BGLD	10404	Gerersdorf-Sulz	4	31039	Rehgraben
BGLD	10404	Gerersdorf-Sulz	5	31050	Sulz im Burgenland
BGLD	10407	Heiligenbrunn	5	31003	Deutsch Bieling
BGLD	10407	Heiligenbrunn	5	31018	Heiligenbrunn
BGLD	10407	Heiligenbrunn	5	31040	Reinersdorf
BGLD	10408	Kukmirn	4	31007	Eisenhüttl
BGLD	10408	Kukmirn	4	31025	Kukmirn
BGLD	10408	Kukmirn	4	31027	Limbach
BGLD	10408	Kukmirn	4	31032	Neusiedl bei Güssing
BGLD	10410	Neustift bei Güssing	4	31033	Neustift bei Güssing
BGLD	10411	Olbendorf	5	31035	Olbendorf
BGLD	10412	Ollersdorf im Burgenland	5	31036	Ollersdorf
BGLD	10413	Sankt Michael im Burgenland	4	31009	Gamischdorf
BGLD	10413	Sankt Michael im Burgenland	5	31044	Schallendorf im Burgenland
BGLD	10414	Stegersbach	5	31045	Stegersbach
BGLD	10415	Stinatz	5	31048	Stinatz
BGLD	10416	Strem	5	31051	Sumetendorf
BGLD	10417	Tobaj	4	31017	Hasendorf im Burgenland
BGLD	10418	Hackerberg	5	31015	Hackerberg
BGLD	10419	Wörterberg	5	31058	Wörterberg
BGLD	10420	Großmürbisch	4	31012	Großmürbisch
BGLD	10421	Inzenhof	4	31020	Inzenhof
BGLD	10422	Kleinmürbisch	4	31021	Kleinmürbisch
BGLD	10423	Tschanigraben	4	31053	Tschanigraben
BGLD	10425	Rohr im Burgenland	5	31041	Rohr im Burgenland
BGLD	10501	Deutsch Kaltenbrunn	5	31102	Deutsch Kaltenbrunn
BGLD	10501	Deutsch Kaltenbrunn	5	31124	Rohrbrunn
BGLD	10502	Eltendorf	5	31133	Zahling
BGLD	10503	Heiligenkreuz im Lafnitztal	5	31122	Poppendorf im Burgenland
BGLD	10504	Jennersdorf	5	31107	Grieselstein
BGLD	10504	Jennersdorf	4	31110	Henndorf im Burgenland
BGLD	10504	Jennersdorf	5	31111	Jennersdorf
BGLD	10504	Jennersdorf	5	31123	Rax
BGLD	10505	Minihof-Liebau	4	31116	Minihof-Liebau
BGLD	10505	Minihof-Liebau	4	31128	Tauka
BGLD	10505	Minihof-Liebau	4	31132	Windisch Minihof
BGLD	10506	Mogersdorf	5	31103	Deutsch Minihof
BGLD	10506	Mogersdorf	5	31117	Mogersdorf
BGLD	10506	Mogersdorf	5	31129	Wallendorf
BGLD	10507	Neuhaus am Klausenbach	4	31101	Bonisdorf
BGLD	10507	Neuhaus am Klausenbach	4	31112	Kalch
BGLD	10507	Neuhaus am Klausenbach	4	31115	Krottendorf bei Neuhaus
BGLD	10507	Neuhaus am Klausenbach	4	31119	Neuhaus am Klausenbach
BGLD	10508	Rudersdorf	5	31104	Dobersdorf
BGLD	10508	Rudersdorf	5	31126	Rudersdorf
BGLD	10509	Sankt Martin an der Raab	5	31105	Doiber
BGLD	10509	Sankt Martin an der Raab	5	31108	Gritsch
BGLD	10509	Sankt Martin an der Raab	5	31120	Neumarkt an der Raab
BGLD	10509	Sankt Martin an der Raab	4	31121	Oberdrosen
BGLD	10509	Sankt Martin an der Raab	5	31127	St. Martin an der Raab
BGLD	10509	Sankt Martin an der Raab	5	31131	Welten
BGLD	10510	Weichselbaum	4	31114	Krobotek
BGLD	10510	Weichselbaum	5	31125	Rosendorf
BGLD	10510	Weichselbaum	5	31130	Weichselbaum
BGLD	10511	Königsdorf	5	31113	Königsdorf
BGLD	10512	Mühlgraben	4	31118	Mühlgraben
BGLD	10602	Forchtenstein	3	30104	Forchtenau

Anhang B Gebietskulisse - Liste der Katastralgemeinden

BGLD	10602	Forchtenstein	3	30111	Neustift an der Rosalia
BGLD	10604	Loipersbach im Burgenland	5	30107	Loipersbach
BGLD	10604	Loipersbach im Burgenland	5	30124	Loipersbach-Kogel
BGLD	10605	Marz	5	30108	Marz
BGLD	10610	Rohrbach bei Mattersburg	5	30114	Rohrbach bei Mattersburg
BGLD	10613	Sieggraben	3	30117	Sieggraben
BGLD	10615	Wiesen	5	30121	Wiesen
BGLD	10702	Apetlon	5	32002	Apetlon
BGLD	10709	Illmitz	5	32010	Illmitz
BGLD	10720	Tadten	5	32024	Tadten
BGLD	10802	Draßmarkt	4	33005	Draßmarkt
BGLD	10802	Draßmarkt	4	33017	Karl
BGLD	10802	Draßmarkt	4	33044	Oberrabnitz
BGLD	10806	Kaisersdorf	4	33015	Kaisersdorf
BGLD	10807	Kobersdorf	4	33021	Kobersdorf
BGLD	10807	Kobersdorf	4	33031	Lindgraben
BGLD	10807	Kobersdorf	4	33042	Oberpetersdorf
BGLD	10808	Lackenbach	5	33025	Lackenbach
BGLD	10809	Lockenhaus	4	33008	Glashütten bei Langeck
BGLD	10809	Lockenhaus	5	33011	Hammerteich
BGLD	10809	Lockenhaus	4	33066	Langeck-Eichwald
BGLD	10812	Markt Sankt Martin	4	33027	Landsee
BGLD	10812	Markt Sankt Martin	4	33038	Neudorf bei Landsee
BGLD	10812	Markt Sankt Martin	4	33054	St. Martin
BGLD	10814	Neutal	5	33039	Neutal
BGLD	10817	Pilgersdorf	4	33001	Bubendorf
BGLD	10817	Pilgersdorf	4	33002	Deutsch Gerisdorf
BGLD	10817	Pilgersdorf	4	33022	Kogl
BGLD	10817	Pilgersdorf	4	33029	Lebenbrunn
BGLD	10817	Pilgersdorf	4	33045	Pilgersdorf
BGLD	10817	Pilgersdorf	4	33050	Salmansdorf
BGLD	10817	Pilgersdorf	4	33053	Steinbach
BGLD	10818	Piringsdorf	4	33046	Piringsdorf
BGLD	10820	Ritzing	4	33049	Ritzing
BGLD	10821	Steinberg-Dörfl	4	33004	Dörfl
BGLD	10822	Stoob	4	33056	Stoob
BGLD	10823	Weppersdorf	4	33016	Kalkgruben
BGLD	10823	Weppersdorf	4	33058	Tschurndorf
BGLD	10823	Weppersdorf	4	33065	Weppersdorf
BGLD	10824	Lackendorf	4	33026	Lackendorf
BGLD	10825	Unterfrauenhaid	4	33059	Unterfrauenhaid
BGLD	10826	Unterrabnitz-Schwendgraben	4	33052	Schwendgraben
BGLD	10826	Unterrabnitz-Schwendgraben	4	33063	Unterrabnitz
BGLD	10827	Weingraben	4	33064	Weingraben
BGLD	10901	Bad Tatzmannsdorf	4	34007	Bad Tatzmannsdorf
BGLD	10901	Bad Tatzmannsdorf	4	34032	Jormansdorf
BGLD	10901	Bad Tatzmannsdorf	4	34080	Sulzriegel
BGLD	10902	Bernstein	3	34009	Bernstein
BGLD	10902	Bernstein	3	34013	Dreihütten
BGLD	10902	Bernstein	3	34063	Redlschlag
BGLD	10902	Bernstein	3	34064	Rettenbach
BGLD	10902	Bernstein	3	34079	Stuben
BGLD	10903	Deutsch Schützen-Eisenberg	4	34017	Eisenberg an der Pinka
BGLD	10904	Grafenschachen	5	34021	Grafenschachen
BGLD	10904	Grafenschachen	5	34041	Kroisegg
BGLD	10905	Großpetersdorf	5	34047	Miedlingsdorf
BGLD	10907	Kemetten	4	34033	Kemetten
BGLD	10909	Litzelsdorf	4	34042	Litzelsdorf
BGLD	10911	Mariasdorf	4	34008	Bergwerk
BGLD	10911	Mariasdorf	5	34022	Grodnau
BGLD	10911	Mariasdorf	5	34044	Mariasdorf
BGLD	10911	Mariasdorf	5	34053	Neustift bei Schlaining
BGLD	10911	Mariasdorf	5	34081	Tauchen
BGLD	10913	Markt Neuhodis	5	34003	Althodis
BGLD	10914	Mischendorf	4	34050	Neuhaus in der Wart

Anhang B Gebietskulisse - Liste der Katastralgemeinden

BGLD	10914	Mischendorf	4	34066	Rohrbach an der Teich
BGLD	10915	Oberdorf im Burgenland	4	34054	Oberdorf
BGLD	10916	Oberschützen	4	34005	Aschau
BGLD	10916	Oberschützen	5	34073	Schmiedrait
BGLD	10917	Oberwart	5	34057	Oberwart
BGLD	10917	Oberwart	5	34070	St. Martin in der Wart
BGLD	10918	Pinkafeld	4	34028	Hochart
BGLD	10918	Pinkafeld	5	34058	Pinkafeld
BGLD	10921	Rotenturm an der Pinka	4	34077	Spitzzicken
BGLD	10923	Stadtschlaining	5	34004	Altschlaining
BGLD	10923	Stadtschlaining	4	34014	Drumling
BGLD	10923	Stadtschlaining	4	34020	Goberling
BGLD	10923	Stadtschlaining	5	34051	Neumarkt im Tauchental
BGLD	10923	Stadtschlaining	4	34078	Stadtschlaining
BGLD	10924	Unterkohlstätten	4	34019	Glashütten bei Schlaining
BGLD	10924	Unterkohlstätten	4	34025	Günseck
BGLD	10924	Unterkohlstätten	4	34030	Holzschlag
BGLD	10924	Unterkohlstätten	4	34055	Oberkohlstätten
BGLD	10924	Unterkohlstätten	4	34082	Unterkohlstätten
BGLD	10925	Unterwart	4	34084	Unterwart
BGLD	10926	Weiden bei Rechnitz	5	34002	Allersgraben
BGLD	10926	Weiden bei Rechnitz	5	34049	Mönchmeierhof
BGLD	10926	Weiden bei Rechnitz	5	34059	Podgoria
BGLD	10926	Weiden bei Rechnitz	4	34060	Podler
BGLD	10926	Weiden bei Rechnitz	5	34061	Rauhriegel
BGLD	10927	Wiesfleck	4	34074	Schönherrn
BGLD	10927	Wiesfleck	4	34075	Schreibersdorf
BGLD	10927	Wiesfleck	4	34086	Weinberg im Burgenland
BGLD	10927	Wiesfleck	5	34088	Wiesfleck
BGLD	10929	Neustift an der Lafnitz	5	34052	Neustift an der Lafnitz
KTN	20101	Klagenfurt am Wörthersee	4	72110	Goritschitzen
KTN	20101	Klagenfurt am Wörthersee	3	72114	Großbuch
KTN	20101	Klagenfurt am Wörthersee	3	72116	Großponfeld
KTN	20101	Klagenfurt am Wörthersee	3	72128	Kleinbuch
KTN	20101	Klagenfurt am Wörthersee	3	72136	Lendorf
KTN	20101	Klagenfurt am Wörthersee	5	72142	Marolla
KTN	20101	Klagenfurt am Wörthersee	3	72146	Nagra
KTN	20101	Klagenfurt am Wörthersee	3	72147	Neudorf
KTN	20101	Klagenfurt am Wörthersee	3	72171	St. Peter am Karlsberg
KTN	20101	Klagenfurt am Wörthersee	3	72174	St. Peter bei Tentschach
KTN	20101	Klagenfurt am Wörthersee	3	72183	Tentschach
KTN	20101	Klagenfurt am Wörthersee	5	72194	Viktring
KTN	20201	Villach	3	75406	Bogenfeld
KTN	20201	Villach	3	75409	Drobollach
KTN	20201	Villach	3	75411	Federaun
KTN	20201	Villach	3	75415	Gratschach
KTN	20201	Villach	3	75418	Heiligengeist
KTN	20201	Villach	3	75421	Judendorf
KTN	20201	Villach	3	75429	Maria Gail
KTN	20201	Villach	3	75432	Perau
KTN	20201	Villach	3	75434	Pogöriach
KTN	20201	Villach	3	75441	St. Martin
KTN	20201	Villach	3	75442	St. Ruprecht
KTN	20201	Villach	3	75446	Seebach
KTN	20201	Villach	3	75452	Vassach
KTN	20201	Villach	3	75454	Villach
KTN	20201	Villach	3	75455	Völkendorf
KTN	20201	Villach	3	75457	Wernberg II
KTN	20201	Villach	3	75459	Wollanig
KTN	20302	Dellach	3	75101	Dellach
KTN	20305	Hermagor-Pressegger See	3	75001	Egg
KTN	20305	Hermagor-Pressegger See	3	75002	Görtschach
KTN	20305	Hermagor-Pressegger See	3	75003	Guggenberg
KTN	20305	Hermagor-Pressegger See	3	75005	Hermagor
KTN	20305	Hermagor-Pressegger See	3	75007	Khünburg

Anhang B Gebietskulisse - Liste der Katastralgemeinden

KTN	20305	Hermagor-Pressegger See	3	75009	Mitschig
KTN	20305	Hermagor-Pressegger See	3	75010	Möderndorf
KTN	20305	Hermagor-Pressegger See	3	75011	Möschach
KTN	20305	Hermagor-Pressegger See	3	75012	Nampolach
KTN	20305	Hermagor-Pressegger See	3	75013	Rattendorf
KTN	20305	Hermagor-Pressegger See	3	75017	Tröpolach
KTN	20305	Hermagor-Pressegger See	3	75018	Vellach
KTN	20306	Kirchbach	3	75020	Waidegg
KTN	20306	Kirchbach	3	75102	Grafendorf
KTN	20306	Kirchbach	3	75103	Kirchbach
KTN	20306	Kirchbach	3	75109	Reisach
KTN	20307	Kötschach-Mauthen	3	75105	Kötschach
KTN	20307	Kötschach-Mauthen	3	75108	Mauthen
KTN	20307	Kötschach-Mauthen	3	75111	Strajach
KTN	20307	Kötschach-Mauthen	3	75112	Würlmloch
KTN	20316	St. Stefan im Gailtal	3	75004	Hadersdorf
KTN	20316	St. Stefan im Gailtal	3	75006	Köstendorf
KTN	20316	St. Stefan im Gailtal	3	75008	Matschiedl
KTN	20316	St. Stefan im Gailtal	3	75015	St. Paul
KTN	20316	St. Stefan im Gailtal	3	75016	St. Stefan
KTN	20316	St. Stefan im Gailtal	3	75019	Vorderberg
KTN	20320	Gitschtal	3	75014	St. Lorenzen im Gitschtal
KTN	20320	Gitschtal	3	75021	Weißbriach
KTN	20321	Lesachtal	3	75104	Kornat
KTN	20321	Lesachtal	3	75106	Liesing
KTN	20321	Lesachtal	3	75107	Luggau
KTN	20321	Lesachtal	3	75110	St. Lorenzen im Lesachtal
KTN	20402	Ebenthal in Kärnten	3	72119	Gurnitz
KTN	20402	Ebenthal in Kärnten	3	72121	Hinterradsberg
KTN	20402	Ebenthal in Kärnten	3	72132	Kreuth
KTN	20402	Ebenthal in Kärnten	3	72138	Lipizach
KTN	20402	Ebenthal in Kärnten	3	72143	Mieger
KTN	20402	Ebenthal in Kärnten	3	72157	Radsberg
KTN	20402	Ebenthal in Kärnten	3	72162	Rottenstein
KTN	20403	Feistritz im Rosental	3	72001	Feistritz im Rosental
KTN	20403	Feistritz im Rosental	3	72003	Gansdorf
KTN	20403	Feistritz im Rosental	3	72006	Hundsorf
KTN	20403	Feistritz im Rosental	3	72010	Matschach
KTN	20403	Feistritz im Rosental	3	72014	Suetschach
KTN	20403	Feistritz im Rosental	3	72018	Weizelsdorf
KTN	20405	Ferlach	3	72002	Ferlach
KTN	20405	Ferlach	3	72004	Glainach
KTN	20405	Ferlach	3	72007	Kappel
KTN	20405	Ferlach	3	72008	Kirschentheur
KTN	20405	Ferlach	3	72009	Loiblthal
KTN	20405	Ferlach	3	72013	Seidolach
KTN	20405	Ferlach	3	72015	Unterferlach
KTN	20405	Ferlach	3	72016	Unterloibl
KTN	20405	Ferlach	3	72017	Waidisch
KTN	20405	Ferlach	3	72019	Windisch Bleiberg
KTN	20409	Grafenstein	3	72102	Berg
KTN	20409	Grafenstein	3	72163	Saager
KTN	20409	Grafenstein	5	72200	Wölfnitz
KTN	20412	Keutschach am See	3	72126	Keutschach
KTN	20412	Keutschach am See	3	72151	Plescherken
KTN	20412	Keutschach am See	3	72170	St. Nikolai
KTN	20414	Köttmannsdorf	3	72122	Hollenburg
KTN	20414	Köttmannsdorf	3	72130	Köttmannsdorf
KTN	20414	Köttmannsdorf	3	72161	Rotschitzen
KTN	20414	Köttmannsdorf	3	72201	Wurdach
KTN	20415	Krumpendorf am Wörthersee	3	72104	Drasing
KTN	20415	Krumpendorf am Wörthersee	3	72118	Gurlitsch II
KTN	20415	Krumpendorf am Wörthersee	3	72155	Pritschitz
KTN	20416	Ludmannsdorf	3	72115	Großkleinberg
KTN	20416	Ludmannsdorf	3	72139	Ludmannsdorf

Anhang B Gebietskulisse - Liste der Katastralgemeinden

KTN	20416	Ludmannsdorf	3	72148	Oberdörfll
KTN	20416	Ludmannsdorf	3	72180	Selkach
KTN	20416	Ludmannsdorf	3	72197	Wellersdorf
KTN	20417	Maria Rain	3	72109	Gölttschach
KTN	20417	Maria Rain	3	72188	Toppelsdorf
KTN	20417	Maria Rain	3	72191	Tschedram
KTN	20418	Maria Saal	3	72124	Kading
KTN	20418	Maria Saal	3	72125	Karnburg
KTN	20418	Maria Saal	3	72140	Maria Saal
KTN	20418	Maria Saal	5	72140	Maria Saal
KTN	20418	Maria Saal	3	72144	Möderndorf
KTN	20418	Maria Saal	3	72154	Possau
KTN	20418	Maria Saal	5	72154	Possau
KTN	20418	Maria Saal	3	72169	St. Michael am Zollfeld
KTN	20419	Maria Wörth	3	72141	Maria Wörth
KTN	20419	Maria Wörth	3	72158	Reifnitz
KTN	20421	Moosburg	4	72101	Bärndorf
KTN	20421	Moosburg	4	72111	Gradeneegg
KTN	20421	Moosburg	4	72131	Kreggab
KTN	20421	Moosburg	4	72145	Moosburg
KTN	20421	Moosburg	4	72173	St. Peter bei Moosburg
KTN	20421	Moosburg	4	72179	Seigbichl
KTN	20421	Moosburg	4	72186	Tigring
KTN	20421	Moosburg	4	72192	Tuderschitz
KTN	20424	Pörtschach am Wörther See	3	72152	Pörtschach am See
KTN	20424	Pörtschach am Wörther See	3	72164	Sallach
KTN	20425	Poggersdorf	5	72135	Leibsdorf
KTN	20425	Poggersdorf	3	72137	Linsenberg
KTN	20425	Poggersdorf	5	72199	Windisch St. Michael
KTN	20428	St. Margareten im Rosental	3	72005	Gotschuchen
KTN	20428	St. Margareten im Rosental	3	72011	Niederdörfll
KTN	20428	St. Margareten im Rosental	3	72012	St. Margareten
KTN	20432	Schiefling am Wörthersee	3	72166	St. Kathrein
KTN	20432	Schiefling am Wörthersee	3	72177	Schiefling am See
KTN	20432	Schiefling am Wörthersee	3	72182	Techelweg
KTN	20435	Techelsberg am Wörther See	3	72165	St. Bartlmä
KTN	20435	Techelsberg am Wörther See	3	72167	St. Martin am Techelsberg
KTN	20435	Techelsberg am Wörther See	3	72185	Tibitsch
KTN	20435	Techelsberg am Wörther See	3	72189	Trabenig-Ebenfeld
KTN	20441	Zell	3	72020	Zell bei der Pfarre
KTN	20441	Zell	3	72021	Zell bei Sonnegg
KTN	20441	Zell	3	72022	Zell im Winkel
KTN	20442	Magdalensberg	3	72107	Freudenberg
KTN	20442	Magdalensberg	3	72108	Gammersdorf
KTN	20442	Magdalensberg	3	72149	Ottmanach
KTN	20442	Magdalensberg	3	72176	St. Thomas
KTN	20442	Magdalensberg	3	72178	Schurianhof
KTN	20442	Magdalensberg	3	72187	Timenitz
KTN	20442	Magdalensberg	3	72193	Vellach
KTN	20442	Magdalensberg	3	72203	Zeiselberg
KTN	20501	Althofen	3	74001	Althofen
KTN	20501	Althofen	3	74016	Töscheldorf
KTN	20501	Althofen	3	74017	Treibach
KTN	20502	Brückl	3	74102	Brückl
KTN	20502	Brückl	3	74112	Johannserberg
KTN	20502	Brückl	3	74118	Labegg
KTN	20502	Brückl	3	74124	St. Filippen
KTN	20502	Brückl	3	74129	Schmieddorf
KTN	20503	Deutsch-Griffen	3	74403	Deutsch Griffen
KTN	20504	Eberstein	3	74101	Baumgarten
KTN	20504	Eberstein	3	74105	Eberstein
KTN	20504	Eberstein	3	74108	Gutschen
KTN	20504	Eberstein	3	74110	Hochfeistritz
KTN	20504	Eberstein	3	74113	Kaltenberg
KTN	20504	Eberstein	3	74117	Kulm

Anhang B Gebietskulisse - Liste der Katastralgemeinden

KTN	20504	Eberstein	3	74120	Mirnig
KTN	20504	Eberstein	3	74123	Rügggen
KTN	20504	Eberstein	3	74127	St. Oswald
KTN	20504	Eberstein	3	74128	St. Walburgen
KTN	20505	Friesach	3	74302	Friesach
KTN	20505	Friesach	3	74308	St. Salvator
KTN	20505	Friesach	3	74309	Zeltschach
KTN	20506	Glödnitz	3	74404	Glödnitz
KTN	20508	Gurk	3	74405	Gruska
KTN	20508	Gurk	3	74406	Gurk
KTN	20508	Gurk	3	74408	Pisweg
KTN	20509	Guttaring	3	74002	Bairberg
KTN	20509	Guttaring	3	74003	Deinsberg
KTN	20509	Guttaring	3	74007	Guttaring
KTN	20509	Guttaring	3	74008	Guttaringberg
KTN	20509	Guttaring	3	74009	Hollersberg
KTN	20509	Guttaring	3	74019	Verlosnitz
KTN	20509	Guttaring	3	74020	Waitschach
KTN	20511	Hüttenberg	3	74018	Unterwald
KTN	20511	Hüttenberg	3	74109	Hinterberg
KTN	20511	Hüttenberg	3	74111	Hüttenberg
KTN	20511	Hüttenberg	3	74116	Knappenberg
KTN	20511	Hüttenberg	3	74119	Lölling
KTN	20511	Hüttenberg	3	74125	St. Johann am Pressen
KTN	20511	Hüttenberg	3	74126	St. Martin am Silberberg
KTN	20511	Hüttenberg	3	74134	Zosen
KTN	20512	Kappel am Krappfeld	3	74004	Dobranberg
KTN	20512	Kappel am Krappfeld	3	74005	Dürnfeld
KTN	20512	Kappel am Krappfeld	3	74010	Krasta
KTN	20512	Kappel am Krappfeld	3	74011	Mannsberg
KTN	20512	Kappel am Krappfeld	3	74012	St. Martin am Mannsberg
KTN	20512	Kappel am Krappfeld	3	74015	Silberegg
KTN	20513	Klein St. Paul	3	74103	Buch
KTN	20513	Klein St. Paul	3	74104	Dullberg
KTN	20513	Klein St. Paul	3	74106	Filfing
KTN	20513	Klein St. Paul	3	74107	Grünburg
KTN	20513	Klein St. Paul	3	74114	Kirchberg
KTN	20513	Klein St. Paul	3	74115	Klein St. Paul
KTN	20513	Klein St. Paul	3	74121	Ober St. Paul
KTN	20513	Klein St. Paul	3	74122	Prailing
KTN	20513	Klein St. Paul	3	74130	Sittenberg
KTN	20513	Klein St. Paul	3	74131	Unter St. Paul
KTN	20513	Klein St. Paul	3	74132	Wietersdorf
KTN	20513	Klein St. Paul	3	74133	Wieting
KTN	20515	Liebenfels	3	74503	Liebenfels
KTN	20515	Liebenfels	3	74504	Freundsam
KTN	20515	Liebenfels	3	74506	Glantschach
KTN	20515	Liebenfels	3	74509	Gradeneegg
KTN	20515	Liebenfels	3	74511	Hardegg
KTN	20515	Liebenfels	3	74516	Liemberg
KTN	20515	Liebenfels	3	74522	Pflausach
KTN	20515	Liebenfels	3	74524	Rosenbichl
KTN	20515	Liebenfels	3	74525	Rottschaft Feistritz
KTN	20515	Liebenfels	3	74530	Sörg
KTN	20515	Liebenfels	3	74531	Sörgerberg
KTN	20518	Metnitz	3	74301	Feistritz
KTN	20518	Metnitz	3	74303	Grades
KTN	20518	Metnitz	3	74305	Metnitz Markt
KTN	20518	Metnitz	3	74306	Metnitz Land
KTN	20519	Micheldorf	3	74304	Lorenzenberg
KTN	20519	Micheldorf	3	74307	Micheldorf
KTN	20520	Möbling	3	74006	Gunzenberg
KTN	20520	Möbling	3	74013	Rabing
KTN	20520	Möbling	3	74014	Rastenfeld
KTN	20520	Möbling	3	74501	Dielach

Anhang B Gebietskulisse - Liste der Katastralgemeinden

KTN	20520	Möbling	3	74517	Meiselding
KTN	20523	St. Georgen am Längsee	3	74507	Goggerwenig
KTN	20523	St. Georgen am Längsee	3	74508	Gösseling
KTN	20523	St. Georgen am Längsee	3	74514	Launsdorf
KTN	20523	St. Georgen am Längsee	3	74520	Osterwitz
KTN	20523	St. Georgen am Längsee	3	74527	St. Georgen am Längsee
KTN	20523	St. Georgen am Längsee	3	74533	Taggenbrunn
KTN	20527	St. Veit an der Glan	3	74505	Galling
KTN	20527	St. Veit an der Glan	3	74512	Hörzendorf
KTN	20527	St. Veit an der Glan	3	74518	Niederdorf
KTN	20527	St. Veit an der Glan	3	74523	Projern
KTN	20527	St. Veit an der Glan	3	74526	St. Donat
KTN	20527	St. Veit an der Glan	3	74528	St. Veit an der Glan
KTN	20527	St. Veit an der Glan	3	74534	Tanzenberg
KTN	20530	Straßburg	3	74409	St. Georgen
KTN	20530	Straßburg	3	74410	Straßburg Land
KTN	20530	Straßburg	3	74411	Straßburg Stadt
KTN	20531	Weitensfeld im Gurktal	3	74401	Altenmarkt
KTN	20531	Weitensfeld im Gurktal	3	74402	Braunsberg
KTN	20531	Weitensfeld im Gurktal	3	74407	Linder
KTN	20531	Weitensfeld im Gurktal	3	74412	Thurnhof
KTN	20531	Weitensfeld im Gurktal	3	74413	Weitensfeld
KTN	20531	Weitensfeld im Gurktal	3	74414	Wullroß
KTN	20531	Weitensfeld im Gurktal	3	74415	Zweinitz
KTN	20534	Frauenstein	3	74502	Dörfl
KTN	20534	Frauenstein	3	74510	Grasdorf
KTN	20534	Frauenstein	3	74513	Kraig
KTN	20534	Frauenstein	3	74515	Leiten
KTN	20534	Frauenstein	3	74519	Obermühlbach
KTN	20534	Frauenstein	3	74521	Pfannhof
KTN	20534	Frauenstein	3	74529	Schaumboden
KTN	20534	Frauenstein	3	74532	Steinbichl
KTN	20601	Bad Kleinkirchheim	3	73204	Kleinkirchheim
KTN	20601	Bad Kleinkirchheim	3	73213	St. Oswald
KTN	20601	Bad Kleinkirchheim	3	73217	Zirkitzen
KTN	20602	Baldramsdorf	3	73402	Baldramsdorf
KTN	20602	Baldramsdorf	3	73405	Gschieß
KTN	20603	Berg im Drautal	3	73101	Berg
KTN	20603	Berg im Drautal	3	73106	Emberg
KTN	20603	Berg im Drautal	3	73110	Goppelsberg
KTN	20604	Dellach im Drautal	3	73103	Dellach im Drautal
KTN	20604	Dellach im Drautal	3	73104	Draßnitz
KTN	20604	Dellach im Drautal	3	73105	Draßnitzdorf
KTN	20604	Dellach im Drautal	3	73114	Nörenach
KTN	20604	Dellach im Drautal	3	73120	Stein
KTN	20605	Großkirchheim	3	73502	Döllach
KTN	20605	Großkirchheim	3	73505	Mitten
KTN	20605	Großkirchheim	3	73507	Putschall
KTN	20605	Großkirchheim	3	73511	Sagritz
KTN	20605	Großkirchheim	3	73517	Winkel Sagritz
KTN	20607	Flattach	3	73302	Flattach
KTN	20607	Flattach	3	73303	Fragant
KTN	20608	Gmünd in Kärnten	3	73004	Gmünd
KTN	20608	Gmünd in Kärnten	3	73006	Kreuslach
KTN	20608	Gmünd in Kärnten	3	73019	Landfraß
KTN	20609	Greifenburg	3	73102	Bruggen
KTN	20609	Greifenburg	3	73111	Greifenburg
KTN	20609	Greifenburg	3	73113	Kerschbaum
KTN	20610	Heiligenblut am Großglockner	3	73501	Apriach
KTN	20610	Heiligenblut am Großglockner	3	73510	Rojach
KTN	20610	Heiligenblut am Großglockner	3	73518	Zlapp und Hof
KTN	20611	Irschen	3	73112	Irschen
KTN	20611	Irschen	3	73117	Rittersdorf
KTN	20611	Irschen	3	73119	Simmerlach
KTN	20613	Kleblach-Lind	3	73403	Blaßnig

Anhang B Gebietskulisse - Liste der Katastralgemeinden

KTN	20613	Kleblach-Lind	3	73409	Lind
KTN	20616	Lendorf	3	73406	Hühnersberg
KTN	20616	Lendorf	3	73407	Lendorf
KTN	20618	Mallnitz	3	73301	Dössen
KTN	20618	Mallnitz	3	73306	Mallnitz
KTN	20619	Malta	3	73002	Dornbach
KTN	20619	Malta	3	73008	Malta
KTN	20619	Malta	3	73009	Maltaberg
KTN	20620	Millstatt am See	3	73205	Laubendorf
KTN	20620	Millstatt am See	3	73208	Matzelsdorf
KTN	20620	Millstatt am See	3	73209	Millstatt
KTN	20620	Millstatt am See	3	73210	Obermillstatt
KTN	20622	Mörtschach	3	73506	Mörtschach
KTN	20622	Mörtschach	3	73514	Stranach
KTN	20624	Mühdorf	3	73307	Mühdorf
KTN	20625	Oberdrauburg	3	73108	Flaschberg
KTN	20625	Oberdrauburg	3	73115	Oberdrauburg
KTN	20625	Oberdrauburg	3	73123	Zwickenberg
KTN	20627	Obervellach	3	73305	Lassach
KTN	20627	Obervellach	3	73308	Obervellach
KTN	20627	Obervellach	3	73310	Pfaffenberg
KTN	20627	Obervellach	3	73311	Söbriach
KTN	20630	Radenthein	3	73201	Döbriach
KTN	20630	Radenthein	3	73203	Kaning
KTN	20630	Radenthein	3	73206	Laufenberg
KTN	20630	Radenthein	3	73211	Radenthein
KTN	20630	Radenthein	3	73214	St. Peter in Tweng
KTN	20630	Radenthein	3	73216	Tweng
KTN	20631	Rangersdorf	3	73504	Lainach
KTN	20631	Rangersdorf	3	73508	Rangersdorf
KTN	20631	Rangersdorf	3	73515	Tressdorf
KTN	20632	Rennweg am Katschberg	3	73011	Oberdorf
KTN	20632	Rennweg am Katschberg	3	73015	Rennweg
KTN	20632	Rennweg am Katschberg	3	73017	St. Peter
KTN	20633	Sachsenburg	3	73414	Obergottesfeld
KTN	20633	Sachsenburg	3	73417	Sachsenburg
KTN	20634	Seeboden am Millstätter See	3	73207	Lieseregg
KTN	20634	Seeboden am Millstätter See	3	73212	Seeboden
KTN	20634	Seeboden am Millstätter See	3	73215	Treffling
KTN	20634	Seeboden am Millstätter See	3	73218	Lieserhofen
KTN	20635	Spittal an der Drau	3	73401	Amlach
KTN	20635	Spittal an der Drau	3	73404	Edling
KTN	20635	Spittal an der Drau	3	73413	Molzbichl
KTN	20635	Spittal an der Drau	3	73415	Olsach
KTN	20635	Spittal an der Drau	3	73418	St. Peter-Edling
KTN	20635	Spittal an der Drau	3	73419	Spittal an der Drau
KTN	20635	Spittal an der Drau	3	73420	Großegg
KTN	20636	Stall	3	73503	Gössnitz
KTN	20636	Stall	3	73512	Sonnberg
KTN	20636	Stall	3	73513	Stall
KTN	20637	Steinfeld	3	73107	Fell
KTN	20637	Steinfeld	3	73109	Gerlamoos
KTN	20637	Steinfeld	3	73116	Radlach
KTN	20637	Steinfeld	3	73118	Rottenstein
KTN	20637	Steinfeld	3	73121	Steinfeld
KTN	20638	Trebesing	3	73001	Altersberg
KTN	20638	Trebesing	3	73013	Radl
KTN	20638	Trebesing	3	73018	Trebesing
KTN	20639	Weißensee	3	73122	Techendorf
KTN	20640	Winklern	3	73509	Reintal
KTN	20640	Winklern	3	73516	Winklern
KTN	20642	Krems in Kärnten	3	73003	Eisentratten
KTN	20642	Krems in Kärnten	3	73005	Kremsbrücke
KTN	20642	Krems in Kärnten	3	73007	Leoben
KTN	20642	Krems in Kärnten	3	73010	Nöring

Anhang B Gebietskulisse - Liste der Katastralgemeinden

KTN	20642	Krems in Kärnten	3	73012	Puchreit
KTN	20642	Krems in Kärnten	3	73014	Reitern
KTN	20642	Krems in Kärnten	3	73016	St. Nikolai
KTN	20643	Lurnfeld	3	73410	Möllbrücke I
KTN	20643	Lurnfeld	3	73411	Möllbrücke II
KTN	20643	Lurnfeld	3	73412	Möllbrücke III
KTN	20643	Lurnfeld	3	73416	Pusarnitz
KTN	20644	Reißeck	3	73304	Kolbnitz
KTN	20644	Reißeck	3	73309	Penk
KTN	20644	Reißeck	3	73312	Teuchl
KTN	20644	Reißeck	3	73313	Zandlach
KTN	20701	Afritz am See	3	75401	Afritz
KTN	20701	Afritz am See	3	75404	Berg ob Afritz
KTN	20702	Arnoldstein	3	75402	Arnoldstein
KTN	20702	Arnoldstein	3	75417	Hart
KTN	20702	Arnoldstein	3	75427	Maglern
KTN	20702	Arnoldstein	3	75433	Pöckau
KTN	20702	Arnoldstein	3	75436	Riegersdorf
KTN	20702	Arnoldstein	3	75447	Seltschach
KTN	20703	Arriach	3	75403	Arriach
KTN	20703	Arriach	3	75420	Innere Teuchen
KTN	20703	Arriach	3	75425	Laastadt
KTN	20703	Arriach	3	75445	Sauerwald
KTN	20705	Bad Bleiberg	3	75405	Bleiberg
KTN	20705	Bad Bleiberg	3	75424	Kreuth
KTN	20707	Feistritz an der Gail	3	75412	Feistritz an der Gail
KTN	20708	Feld am See	3	75435	Rauth
KTN	20710	Ferndorf	3	75202	Ferndorf
KTN	20710	Ferndorf	3	75204	Gschriet
KTN	20711	Finkenstein am Faaker See	3	75305	Ferlach
KTN	20711	Finkenstein am Faaker See	3	75410	Faak
KTN	20711	Finkenstein am Faaker See	3	75413	Fürnitz
KTN	20711	Finkenstein am Faaker See	3	75414	Gödersdorf
KTN	20711	Finkenstein am Faaker See	3	75416	Greuth
KTN	20711	Finkenstein am Faaker See	3	75423	Korpitsch
KTN	20711	Finkenstein am Faaker See	3	75426	Latschach am Faakersee
KTN	20711	Finkenstein am Faaker See	3	75428	Mallestig
KTN	20711	Finkenstein am Faaker See	3	75443	St. Stefan
KTN	20712	Fresach	3	75203	Fresach
KTN	20712	Fresach	3	75208	Mooswald
KTN	20712	Fresach	3	75216	Tragenwinkl
KTN	20713	Hohenthurn	3	75408	Dreulach
KTN	20713	Hohenthurn	3	75419	Hohenthurn
KTN	20719	Nötsch im Gailtal	3	75422	Kerschdorf im Gailtal
KTN	20719	Nötsch im Gailtal	3	75437	Saak
KTN	20719	Nötsch im Gailtal	3	75439	St. Georgen
KTN	20720	Paternion	3	75201	Feistritz an der Drau
KTN	20720	Paternion	3	75205	Kamering
KTN	20720	Paternion	3	75207	Kreuzen
KTN	20720	Paternion	3	75209	Nikelsdorf
KTN	20720	Paternion	3	75210	Paternion
KTN	20720	Paternion	3	75212	Rubland
KTN	20721	Rosegg	5	75302	Berg
KTN	20721	Rosegg	5	75304	Emmersdorf
KTN	20721	Rosegg	5	75313	Rosegg
KTN	20722	St. Jakob im Rosental	3	75306	Frießnitz
KTN	20722	St. Jakob im Rosental	3	75311	Maria Elend
KTN	20722	St. Jakob im Rosental	3	75312	Mühlbach
KTN	20722	St. Jakob im Rosental	3	75314	Schlatten
KTN	20722	St. Jakob im Rosental	3	75316	St. Jakob im Rosental
KTN	20722	St. Jakob im Rosental	3	75317	St. Peter
KTN	20723	Stockenboi	3	75213	Stockenboi
KTN	20723	Stockenboi	3	75215	Tragail
KTN	20723	Stockenboi	3	75218	Wiederschwing
KTN	20723	Stockenboi	3	75219	Ziebl

Anhang B Gebietskulisse - Liste der Katastralgemeinden

KTN	20724	Treffen am Ossiacher See	3	75407	Buchholz
KTN	20724	Treffen am Ossiacher See	3	75431	Ossiachberg
KTN	20724	Treffen am Ossiacher See	3	75444	Sattendorf
KTN	20724	Treffen am Ossiacher See	3	75448	Töbring
KTN	20724	Treffen am Ossiacher See	3	75450	Treffen
KTN	20724	Treffen am Ossiacher See	3	75453	Verditz
KTN	20724	Treffen am Ossiacher See	3	75458	Winklern
KTN	20725	Velden am Wörther See	5	75301	Augsdorf
KTN	20725	Velden am Wörther See	5	75303	Duel
KTN	20725	Velden am Wörther See	4	75307	Kerschdorf ob Velden
KTN	20725	Velden am Wörther See	4	75308	Köstenberg
KTN	20725	Velden am Wörther See	5	75309	Latschach an der Drau
KTN	20725	Velden am Wörther See	5	75310	Lind ob Velden
KTN	20725	Velden am Wörther See	5	75315	St. Egiden
KTN	20725	Velden am Wörther See	5	75318	Velden am Wörthersee
KTN	20726	Weißenstein	3	75206	Kellerberg
KTN	20726	Weißenstein	3	75211	Puch
KTN	20726	Weißenstein	3	75214	Töplitsch
KTN	20726	Weißenstein	3	75217	Weißenstein
KTN	20727	Wernberg	5	75430	Neudorf
KTN	20727	Wernberg	4	75438	Sand
KTN	20727	Wernberg	5	75449	Trabenig
KTN	20727	Wernberg	4	75451	Umberg
KTN	20727	Wernberg	5	75456	Wernberg I
KTN	20801	Bleiburg	3	76001	Aich
KTN	20801	Bleiburg	3	76003	Bleiburg
KTN	20801	Bleiburg	3	76005	Grablach
KTN	20801	Bleiburg	3	76008	Kömel
KTN	20801	Bleiburg	3	76010	Moos
KTN	20801	Bleiburg	3	76012	Oberloibach
KTN	20801	Bleiburg	3	76015	Rinkenbergl
KTN	20801	Bleiburg	3	76016	St. Margarethen
KTN	20801	Bleiburg	3	76018	Schattenberg
KTN	20801	Bleiburg	3	76021	Unterloibach
KTN	20801	Bleiburg	3	76023	Weißenstein
KTN	20801	Bleiburg	3	76024	Woroujach
KTN	20802	Diex	3	76303	Diexerberg
KTN	20802	Diex	3	76305	Grafenbach
KTN	20802	Diex	3	76312	Haimburgerberg
KTN	20802	Diex	3	76326	Obergreutschach
KTN	20803	Eberndorf	5	76101	Buchbrunn
KTN	20803	Eberndorf	5	76102	Eberndorf
KTN	20803	Eberndorf	5	76103	Gablern
KTN	20803	Eberndorf	4	76105	Gösselsdorf
KTN	20803	Eberndorf	5	76108	Kühnsdorf
KTN	20803	Eberndorf	4	76110	Mittlern
KTN	20803	Eberndorf	5	76111	Mökriach
KTN	20803	Eberndorf	5	76112	Pribelsdorf
KTN	20804	Eisenkappel-Vellach	3	76203	Bad Vellach
KTN	20804	Eisenkappel-Vellach	3	76204	Blasnitzen
KTN	20804	Eisenkappel-Vellach	3	76205	Ebriach
KTN	20804	Eisenkappel-Vellach	3	76206	Eisenkappel
KTN	20804	Eisenkappel-Vellach	3	76211	Koprein-Petzen
KTN	20804	Eisenkappel-Vellach	3	76212	Koprein-Sonnseite
KTN	20804	Eisenkappel-Vellach	3	76213	Leppen
KTN	20804	Eisenkappel-Vellach	3	76214	Lobnig
KTN	20804	Eisenkappel-Vellach	3	76217	Rechberg
KTN	20804	Eisenkappel-Vellach	3	76218	Remschenig
KTN	20804	Eisenkappel-Vellach	3	76222	Trögern
KTN	20805	Feistritz ob Bleiburg	3	76004	Feistritz
KTN	20805	Feistritz ob Bleiburg	3	76013	Penk
KTN	20805	Feistritz ob Bleiburg	3	76017	St. Michael
KTN	20805	Feistritz ob Bleiburg	3	76022	Unterort
KTN	20806	Gallizien	3	76201	Abtei
KTN	20806	Gallizien	3	76207	Enzelsdorf

Anhang B Gebietskulisse - Liste der Katastralgemeinden

KTN	20806	Gallizien	3	76208	Gallizien
KTN	20806	Gallizien	3	76209	Glantschach
KTN	20806	Gallizien	3	76215	Möchling
KTN	20806	Gallizien	3	76223	Vellach
KTN	20807	Globasnitz	3	76025	Globasnitz
KTN	20807	Globasnitz	3	76026	Jaunstein
KTN	20807	Globasnitz	3	76027	St. Stefan
KTN	20807	Globasnitz	3	76028	Wakendorf
KTN	20808	Griffen	3	76307	Griffnerthal
KTN	20808	Griffen	3	76308	Großenegg
KTN	20808	Griffen	3	76310	Haberberg
KTN	20808	Griffen	3	76315	Kaunz
KTN	20808	Griffen	3	76316	Kleindörfl
KTN	20808	Griffen	3	76327	Pustritz
KTN	20808	Griffen	3	76333	St. Kollmann
KTN	20808	Griffen	3	76343	Wölfnitz
KTN	20808	Griffen	3	76344	Wriesen
KTN	20810	Neuhaus	3	76002	Berg ob Leifling
KTN	20810	Neuhaus	3	76006	Graditschach
KTN	20810	Neuhaus	3	76007	Heiligenstadt
KTN	20810	Neuhaus	3	76009	Leifling
KTN	20810	Neuhaus	3	76011	Neuhaus
KTN	20810	Neuhaus	3	76014	Pudlach
KTN	20810	Neuhaus	3	76019	Schwabegg
KTN	20812	Ruden	3	76304	Eis
KTN	20812	Ruden	3	76319	Kraßnitz
KTN	20812	Ruden	3	76330	Ruden
KTN	20812	Ruden	3	76338	Unternberg
KTN	20813	St. Kanzian am Klopeiner See	5	76106	Grabelsdorf
KTN	20813	St. Kanzian am Klopeiner See	5	76109	Lauchenholz
KTN	20813	St. Kanzian am Klopeiner See	5	76113	St. Kanzian
KTN	20813	St. Kanzian am Klopeiner See	5	76114	St. Marxen
KTN	20813	St. Kanzian am Klopeiner See	5	76116	St. Veit im Jauntal
KTN	20813	St. Kanzian am Klopeiner See	4	76117	Srejach
KTN	20813	St. Kanzian am Klopeiner See	5	76118	Stein
KTN	20815	Sittersdorf	3	76202	Altendorf
KTN	20815	Sittersdorf	3	76210	Goritschach
KTN	20815	Sittersdorf	3	76216	Proboj
KTN	20815	Sittersdorf	3	76219	Rückersdorf
KTN	20815	Sittersdorf	3	76220	Sittersdorf
KTN	20815	Sittersdorf	3	76221	Sonnegg
KTN	20817	Völkermarkt	3	76301	Admont-Lassein
KTN	20817	Völkermarkt	3	76302	Bei der Drau
KTN	20817	Völkermarkt	3	76306	Greuth
KTN	20817	Völkermarkt	3	76309	Gurtschitschach
KTN	20817	Völkermarkt	3	76311	Haimburg
KTN	20817	Völkermarkt	3	76313	Höhenbergen
KTN	20817	Völkermarkt	3	76314	Kaltenbrunn
KTN	20817	Völkermarkt	3	76317	Klein St. Veit
KTN	20817	Völkermarkt	3	76318	Korb
KTN	20817	Völkermarkt	3	76321	Mittertrixen
KTN	20817	Völkermarkt	3	76322	Mühlgraben
KTN	20817	Völkermarkt	3	76323	Neudenstein
KTN	20817	Völkermarkt	3	76324	Niedertrixen
KTN	20817	Völkermarkt	3	76325	Ob der Drau
KTN	20817	Völkermarkt	3	76328	Rakollach
KTN	20817	Völkermarkt	3	76329	Ritzing
KTN	20817	Völkermarkt	3	76331	Ruhstatt
KTN	20817	Völkermarkt	3	76332	St. Jakob
KTN	20817	Völkermarkt	3	76334	St. Peter am Wallersberg
KTN	20817	Völkermarkt	3	76335	St. Ruprecht
KTN	20817	Völkermarkt	3	76336	Tainach
KTN	20817	Völkermarkt	3	76337	Töllerberg
KTN	20817	Völkermarkt	3	76339	Völkermarkt
KTN	20817	Völkermarkt	3	76340	Waisenberg

Anhang B Gebietskulisse - Liste der Katastralgemeinden

KTN	20817	Völkermarkt	3	76341	Wandelitzen
KTN	20817	Völkermarkt	3	76342	Weinberg
KTN	20901	Bad St. Leonhard im Lavanttal	3	77001	Erzberg
KTN	20901	Bad St. Leonhard im Lavanttal	3	77002	Görlitzen
KTN	20901	Bad St. Leonhard im Lavanttal	3	77006	Kliening
KTN	20901	Bad St. Leonhard im Lavanttal	3	77011	Bad St. Leonhard
KTN	20901	Bad St. Leonhard im Lavanttal	3	77013	Schiefling
KTN	20901	Bad St. Leonhard im Lavanttal	3	77014	Schönberg
KTN	20901	Bad St. Leonhard im Lavanttal	3	77016	Theißing
KTN	20901	Bad St. Leonhard im Lavanttal	3	77017	Twimberg
KTN	20905	Frantschach-St. Gertraud	3	77211	Hintergumitsch
KTN	20905	Frantschach-St. Gertraud	3	77212	Hinterwölch
KTN	20905	Frantschach-St. Gertraud	3	77214	Kamp
KTN	20905	Frantschach-St. Gertraud	3	77215	Kamperkogel
KTN	20905	Frantschach-St. Gertraud	3	77222	Limberg
KTN	20905	Frantschach-St. Gertraud	3	77226	Obergösel
KTN	20905	Frantschach-St. Gertraud	3	77250	Trum- und Pressinggraben
KTN	20905	Frantschach-St. Gertraud	3	77252	Untergösel
KTN	20905	Frantschach-St. Gertraud	3	77255	Vorderwölch
KTN	20905	Frantschach-St. Gertraud	3	77260	Zellach
KTN	20909	Lavamünd	3	77104	Ettendorf
KTN	20909	Lavamünd	3	77108	Großlamprechtsberg
KTN	20909	Lavamünd	3	77110	Hart
KTN	20909	Lavamünd	3	77115	Lamprechtsberg-Hartneidstein
KTN	20909	Lavamünd	3	77117	Lavamünd
KTN	20909	Lavamünd	3	77121	Lorenzenberg
KTN	20909	Lavamünd	3	77122	Magdalensberg
KTN	20909	Lavamünd	3	77125	Rabenstein
KTN	20909	Lavamünd	3	77132	Weißenberg
KTN	20909	Lavamünd	3	77134	Wunderstätten
KTN	20911	Preitenegg	3	77005	Kleinpreitenegg
KTN	20911	Preitenegg	3	77007	Oberauerling
KTN	20911	Preitenegg	3	77008	Oberpreitenegg
KTN	20911	Preitenegg	3	77009	Ort
KTN	20911	Preitenegg	3	77018	Unterauerling
KTN	20911	Preitenegg	3	77019	Unterepreitenegg
KTN	20912	Reichenfels	3	77010	Reichenfels
KTN	20912	Reichenfels	3	77012	St. Peter
KTN	20912	Reichenfels	3	77015	Sommerau
KTN	20912	Reichenfels	3	77022	Weitenbach
KTN	20913	St. Andrä	3	77203	Eitweg
KTN	20913	St. Andrä	5	77203	Eitweg
KTN	20913	St. Andrä	3	77206	Gemmersdorf
KTN	20913	St. Andrä	3	77207	Goding
KTN	20913	St. Andrä	4	77219	Kollegg
KTN	20913	St. Andrä	3	77225	Oberaigen
KTN	20913	St. Andrä	3	77230	Pölling
KTN	20913	St. Andrä	3	77238	Schönweg
KTN	20913	St. Andrä	3	77241	St. Andrä
KTN	20913	St. Andrä	3	77261	Dachberg
KTN	20913	St. Andrä	3	77262	Eisdorf
KTN	20913	St. Andrä	3	77263	Framrach
KTN	20913	St. Andrä	3	77266	Langegg
KTN	20913	St. Andrä	3	77268	Paierdorf
KTN	20913	St. Andrä	5	77268	Paierdorf
KTN	20913	St. Andrä	4	77271	Winkling
KTN	20913	St. Andrä	3	77272	Lamm
KTN	20914	St. Georgen im Lavanttal	3	77101	Andersdorf
KTN	20914	St. Georgen im Lavanttal	3	77109	Gundisch
KTN	20914	St. Georgen im Lavanttal	3	77111	Herzogberg
KTN	20914	St. Georgen im Lavanttal	3	77113	Krakaberg
KTN	20914	St. Georgen im Lavanttal	3	77126	Raggane
KTN	20914	St. Georgen im Lavanttal	3	77127	St. Georgen-Hartneidstein
KTN	20914	St. Georgen im Lavanttal	3	77130	Steinberg
KTN	20918	St. Paul im Lavanttal	3	77106	Granitztal-St. Paul

Anhang B Gebietskulisse - Liste der Katastralgemeinden

KTN	20918	St. Paul im Lavanttal	3	77107	Granitztal-Weißenegg
KTN	20918	St. Paul im Lavanttal	3	77112	Kollnitz
KTN	20918	St. Paul im Lavanttal	3	77118	Legerbuch
KTN	20918	St. Paul im Lavanttal	3	77120	Löschtal
KTN	20918	St. Paul im Lavanttal	3	77124	Johannesberg
KTN	20918	St. Paul im Lavanttal	3	77129	St. Paul
KTN	20918	St. Paul im Lavanttal	3	77131	Weinberg
KTN	20923	Wolfsberg	3	77201	Aichberg
KTN	20923	Wolfsberg	3	77202	Auen
KTN	20923	Wolfsberg	3	77205	Forst
KTN	20923	Wolfsberg	3	77208	Gries
KTN	20923	Wolfsberg	3	77209	Hartelsberg
KTN	20923	Wolfsberg	3	77210	Hattendorf
KTN	20923	Wolfsberg	3	77216	Kleinedling
KTN	20923	Wolfsberg	3	77218	Kleinwinklern
KTN	20923	Wolfsberg	3	77220	Lading
KTN	20923	Wolfsberg	3	77221	Leiwald
KTN	20923	Wolfsberg	3	77223	Michaelsdorf
KTN	20923	Wolfsberg	3	77227	Oberleidenberg
KTN	20923	Wolfsberg	3	77228	Paildorf
KTN	20923	Wolfsberg	3	77229	Pfaffendorf
KTN	20923	Wolfsberg	3	77231	Preims
KTN	20923	Wolfsberg	3	77232	Priel
KTN	20923	Wolfsberg	3	77233	Reding
KTN	20923	Wolfsberg	3	77234	Reideben
KTN	20923	Wolfsberg	3	77235	Reisberg
KTN	20923	Wolfsberg	3	77236	Rieding
KTN	20923	Wolfsberg	3	77237	Ritzing
KTN	20923	Wolfsberg	3	77239	Schoßbach
KTN	20923	Wolfsberg	3	77240	Schwemmratten
KTN	20923	Wolfsberg	3	77242	St. Jakob
KTN	20923	Wolfsberg	3	77243	St. Johann
KTN	20923	Wolfsberg	3	77244	St. Marein
KTN	20923	Wolfsberg	3	77245	St. Margarethen
KTN	20923	Wolfsberg	3	77246	St. Michael
KTN	20923	Wolfsberg	3	77247	St. Stefan
KTN	20923	Wolfsberg	3	77249	Thürn
KTN	20923	Wolfsberg	3	77253	Unterleidenberg
KTN	20923	Wolfsberg	3	77254	Vordergumitsch
KTN	20923	Wolfsberg	3	77256	Weißbach
KTN	20923	Wolfsberg	3	77257	Witra
KTN	20923	Wolfsberg	3	77258	Wolfsberg Obere Stadt
KTN	20923	Wolfsberg	3	77259	Wolfsberg Untere Stadt
KTN	20923	Wolfsberg	3	77264	Gräbern-Prebl
KTN	20923	Wolfsberg	3	77265	Hintertheißenegg
KTN	20923	Wolfsberg	3	77269	Vordertheißenegg
KTN	20923	Wolfsberg	3	77270	Waldenstein
KTN	21001	Albeck	3	72301	Albeck
KTN	21001	Albeck	3	72313	Großreichenau
KTN	21001	Albeck	3	72329	St. Leonhard
KTN	21001	Albeck	3	72335	Sirnitz
KTN	21002	Feldkirchen in Kärnten	3	72307	Fasching
KTN	21002	Feldkirchen in Kärnten	3	72308	Feldkirchen
KTN	21002	Feldkirchen in Kärnten	3	72310	Glanhofen
KTN	21002	Feldkirchen in Kärnten	3	72312	Gradisch
KTN	21002	Feldkirchen in Kärnten	3	72318	Höfling
KTN	21002	Feldkirchen in Kärnten	3	72319	Klein St. Veit
KTN	21002	Feldkirchen in Kärnten	3	72325	Pernegg
KTN	21002	Feldkirchen in Kärnten	3	72327	Rabensdorf
KTN	21002	Feldkirchen in Kärnten	3	72332	St. Ulrich
KTN	21002	Feldkirchen in Kärnten	3	72336	Sittich
KTN	21002	Feldkirchen in Kärnten	3	72341	Tschwarzen
KTN	21002	Feldkirchen in Kärnten	3	72344	Waiern
KTN	21003	Glanegg	3	72309	Glanegg
KTN	21003	Glanegg	3	72320	Maria Feicht

Anhang B Gebietskulisse - Liste der Katastralgemeinden

KTN	21003	Glanegg	3	72339	Tauchendorf
KTN	21004	Gnesau	3	72311	Gnesau
KTN	21004	Gnesau	3	72314	Gurk
KTN	21004	Gnesau	3	72321	Mitteregg
KTN	21004	Gnesau	3	72348	Zedlitzdorf
KTN	21005	Himmelberg	3	72303	Äußere Teuchen
KTN	21005	Himmelberg	3	72305	Dragelsberg
KTN	21005	Himmelberg	3	72316	Himmelberg
KTN	21005	Himmelberg	3	72317	Hohegg
KTN	21005	Himmelberg	3	72326	Pichlern
KTN	21005	Himmelberg	3	72334	Saurachberg
KTN	21005	Himmelberg	3	72347	Zedlitzberg
KTN	21006	Ossiach	3	72323	Ossiach
KTN	21007	Reichenau	3	72306	Ebene Reichenau
KTN	21007	Reichenau	3	72330	St. Lorenzen
KTN	21007	Reichenau	3	72331	St. Margarethen
KTN	21007	Reichenau	3	72345	Wiedweg
KTN	21007	Reichenau	3	72346	Winkl Reichenau
KTN	21008	St. Urban	3	72304	Bach
KTN	21008	St. Urban	3	72315	Hafenberg
KTN	21008	St. Urban	3	72328	Rasting
KTN	21008	St. Urban	3	72333	St. Urban
KTN	21008	St. Urban	3	72349	Zirkitz
KTN	21009	Steindorf am Ossiacher See	3	72324	Ossiachberg
KTN	21009	Steindorf am Ossiacher See	3	72337	Steindorf
KTN	21009	Steindorf am Ossiacher See	3	72338	Stiegl
KTN	21009	Steindorf am Ossiacher See	3	72340	Tiffen
KTN	21010	Steuerberg	3	72302	Altsteuerberg
KTN	21010	Steuerberg	3	72322	Neusteuerberg
KTN	21010	Steuerberg	3	72342	Wabl
KTN	21010	Steuerberg	3	72343	Wachsenberg
NOE	30101	Krems an der Donau	5	12106	Egelsee
NOE	30101	Krems an der Donau	5	12123	Rehberg
NOE	30101	Krems an der Donau	5	12128	Scheibenhof
NOE	30101	Krems an der Donau	4	12132	Stein
NOE	30201	St. Pölten	5	19426	Dörfel bei Ochsenburg
NOE	30201	St. Pölten	5	19434	Eggendorf
NOE	30201	St. Pölten	5	19449	Ganzendorf
NOE	30201	St. Pölten	5	19453	St. Georgen am Steinfeld
NOE	30201	St. Pölten	5	19473	Hart
NOE	30201	St. Pölten	5	19528	Mühlgang
NOE	30201	St. Pölten	5	19536	Ochsenburg
NOE	30201	St. Pölten	5	19586	Steinfeld
NOE	30201	St. Pölten	5	19630	Wörth
NOE	30301	Waidhofen an der Ybbs	3	3308	Konradshaim
NOE	30301	Waidhofen an der Ybbs	3	3310	Kreihof
NOE	30301	Waidhofen an der Ybbs	3	3320	Rien
NOE	30301	Waidhofen an der Ybbs	3	3325	St. Georgen in der Klaus
NOE	30301	Waidhofen an der Ybbs	3	3327	St. Leonhard am Walde
NOE	30301	Waidhofen an der Ybbs	3	3329	Waidhofen an der Ybbs
NOE	30301	Waidhofen an der Ybbs	3	3331	Windhag
NOE	30301	Waidhofen an der Ybbs	3	3332	Wirts
NOE	30301	Waidhofen an der Ybbs	3	3334	Zell Arzberg
NOE	30301	Waidhofen an der Ybbs	3	3335	Zell Markt
NOE	30401	Wiener Neustadt	4	23443	Wiener Neustadt
NOE	30501	Allhartsberg	4	3301	Allhartsberg
NOE	30501	Allhartsberg	4	3312	Kröllendorf
NOE	30503	Ardagger	3	3005	Ardagger Stift
NOE	30503	Ardagger	3	3019	Kollnitzberg
NOE	30506	Behamberg	4	3104	Badhof
NOE	30506	Behamberg	5	3122	Penz
NOE	30506	Behamberg	5	3125	Ramingdorf
NOE	30506	Behamberg	5	3139	Wanzenöd
NOE	30507	Biberbach	5	3205	Biberbach
NOE	30508	Ennsdorf	5	3109	Ennsdorf

Anhang B Gebietskulisse - Liste der Katastralgemeinden

NOE	30510	Ertl	3	3207	Ertl
NOE	30511	Euratsfeld	4	3001	Großaigen
NOE	30511	Euratsfeld	5	3008	Euratsfeld
NOE	30511	Euratsfeld	5	3011	Gafring
NOE	30512	Ferschnitz	5	3009	Ferschnitz
NOE	30512	Ferschnitz	5	3027	Innerochsenbach
NOE	30515	Haidershofen	4	3132	Sträußl
NOE	30516	Hollenstein an der Ybbs	3	3303	Garnberg
NOE	30516	Hollenstein an der Ybbs	3	3304	Großhollenstein
NOE	30516	Hollenstein an der Ybbs	3	3311	Krengraben
NOE	30516	Hollenstein an der Ybbs	3	3314	Oberkirchen
NOE	30516	Hollenstein an der Ybbs	3	3316	Oisberg
NOE	30517	Kematen an der Ybbs	5	3336	Kematen
NOE	30517	Kematen an der Ybbs	5	3337	Niederhausleiten
NOE	30520	Neuhofen an der Ybbs	4	3002	Amesleithen
NOE	30520	Neuhofen an der Ybbs	4	3020	Kornberg
NOE	30520	Neuhofen an der Ybbs	5	3025	Neuhofen an der Ybbs
NOE	30520	Neuhofen an der Ybbs	5	3030	Perbersdorf
NOE	30520	Neuhofen an der Ybbs	5	3034	Scherbling
NOE	30520	Neuhofen an der Ybbs	5	3035	Schindau
NOE	30520	Neuhofen an der Ybbs	4	3040	Toberstetten
NOE	30521	Neustadtl an der Donau	3	3006	Berghof
NOE	30521	Neustadtl an der Donau	3	3010	Freienstein
NOE	30521	Neustadtl an der Donau	3	3017	Hößgang
NOE	30521	Neustadtl an der Donau	3	3024	Nabegg
NOE	30521	Neustadtl an der Donau	3	3026	Neustadtl
NOE	30521	Neustadtl an der Donau	3	3033	Schaltberg
NOE	30521	Neustadtl an der Donau	3	3045	Windpassing
NOE	30521	Neustadtl an der Donau	3	3047	Kleinwolfstein
NOE	30524	Opponitz	3	3315	Ofenberg
NOE	30524	Opponitz	3	3317	Opponitz
NOE	30524	Opponitz	3	3321	Schwarzenbach
NOE	30524	Opponitz	3	3328	Thann
NOE	30526	St. Georgen am Reith	3	3306	Hochau
NOE	30526	St. Georgen am Reith	3	3307	Kogelsbach
NOE	30526	St. Georgen am Reith	3	3309	Königsbergau
NOE	30526	St. Georgen am Reith	3	3326	St. Georgen am Reith
NOE	30527	St. Georgen am Ybbsfelde	5	3021	Krahof
NOE	30530	St. Peter in der Au	3	3210	Hohenreith
NOE	30530	St. Peter in der Au	5	3212	St. Johann in Engstetten
NOE	30530	St. Peter in der Au	3	3214	Kirnberg
NOE	30530	St. Peter in der Au	4	3216	St. Michael am Bruckbach
NOE	30530	St. Peter in der Au	5	3218	St. Peter in der Au Dorf
NOE	30530	St. Peter in der Au	5	3219	St. Peter in der Au Markt
NOE	30532	Seitenstetten	3	3222	Seitenstetten Dorf
NOE	30532	Seitenstetten	3	3223	Seitenstetten Markt
NOE	30533	Sonntagberg	3	3302	Böhlerwerk
NOE	30533	Sonntagberg	3	3324	Sonntagberg
NOE	30539	Weistrach	4	3208	Grub
NOE	30539	Weistrach	5	3209	Hartlmühl
NOE	30539	Weistrach	5	3211	Holzschachen
NOE	30539	Weistrach	5	3220	Rohrbach
NOE	30539	Weistrach	4	3221	Schwaig
NOE	30539	Weistrach	5	3224	Weistrach
NOE	30543	Ybbsitz	3	3305	Haselgraben
NOE	30543	Ybbsitz	3	3313	Maisberg
NOE	30543	Ybbsitz	3	3318	Prochenberg
NOE	30543	Ybbsitz	3	3319	Prolling
NOE	30543	Ybbsitz	3	3322	Schwarzenberg
NOE	30543	Ybbsitz	3	3323	Schwarzois
NOE	30543	Ybbsitz	3	3330	Waldamt
NOE	30543	Ybbsitz	3	3333	Ybbsitz
NOE	30544	Zeillern	5	3048	Zeillern
NOE	30601	Alland	4	4001	Alland
NOE	30601	Alland	4	4007	Glashütten

Anhang B Gebietskulisse - Liste der Katastralgemeinden

NOE	30601	Alland	4	4008	Groisbach
NOE	30601	Alland	4	4013	Äußerer Kaltenbergerforst
NOE	30601	Alland	4	4014	Innerer Kaltenbergerforst
NOE	30601	Alland	4	4019	Mayerling
NOE	30601	Alland	4	4024	Pöllerhof
NOE	30601	Alland	4	4026	Raisenmarkt
NOE	30601	Alland	4	4027	Rohrbach
NOE	30601	Alland	4	4029	Schwechatbach
NOE	30601	Alland	4	4037	Weißenberg
NOE	30601	Alland	4	4039	Windhaag
NOE	30602	Altenmarkt an der Triesting	3	4301	Altenmarkt
NOE	30602	Altenmarkt an der Triesting	3	4306	St. Corona
NOE	30602	Altenmarkt an der Triesting	3	4316	Kleinmariazell
NOE	30602	Altenmarkt an der Triesting	3	4320	Nöstach
NOE	30602	Altenmarkt an der Triesting	3	4325	Thenneberg
NOE	30603	Bad Vöslau	4	4035	Vöslau
NOE	30605	Berndorf	4	4302	Berndorf I
NOE	30605	Berndorf	4	4303	Berndorf II
NOE	30605	Berndorf	4	4304	Berndorf III
NOE	30605	Berndorf	5	4305	Berndorf IV
NOE	30608	Enzesfeld-Lindabrunn	5	4307	Enzesfeld
NOE	30608	Enzesfeld-Lindabrunn	5	4315	Lindabrunn
NOE	30609	Furth an der Triesting	3	4309	Furth
NOE	30612	Günselsdorf	4	4010	Günselsdorf
NOE	30613	Heiligenkreuz	5	4012	Heiligenkreuz
NOE	30614	Hernstein	3	4311	Grillenberg
NOE	30614	Hernstein	3	4313	Hernstein
NOE	30614	Hernstein	3	4314	Kleinfeld
NOE	30614	Hernstein	3	4319	Neusiedl bei Grillenberg
NOE	30614	Hernstein	3	4322	Pöllau
NOE	30614	Hernstein	3	4324	Steinhof
NOE	30614	Hernstein	3	4326	Veitsau
NOE	30615	Hirtenberg	5	4312	Hirtenberg
NOE	30616	Klausen-Leopoldsdorf	4	4015	Klausenleopoldsdorf
NOE	30616	Klausen-Leopoldsdorf	4	4041	Kleinmariazellerforst
NOE	30618	Kottingbrunn	5	4016	Kottingbrunn
NOE	30620	Leobersdorf	5	4018	Leobersdorf
NOE	30623	Oberwaltersdorf	4	4105	Oberwaltersdorf
NOE	30625	Pfaffstätten	4	4023	Pfaffstätten
NOE	30626	Pottendorf	5	4106	Pottendorf
NOE	30627	Pottenstein	3	4308	Fahrafeld
NOE	30627	Pottenstein	3	4321	Pottenstein
NOE	30629	Reisenberg	4	4107	Reisenberg
NOE	30631	Schönau an der Triesting	4	4004	Dornau
NOE	30631	Schönau an der Triesting	4	4028	Schönau an der Triesting
NOE	30635	Sooß	4	4031	Sooß
NOE	30636	Tattendorf	5	4040	Tattendorf
NOE	30637	Teesdorf	5	4032	Teesdorf
NOE	30645	Weissenbach an der Triesting	3	4310	Gadenweith
NOE	30645	Weissenbach an der Triesting	3	4318	Neuhaus
NOE	30645	Weissenbach an der Triesting	3	4323	Schwarzensee
NOE	30645	Weissenbach an der Triesting	3	4327	Weissenbach an der Triesting
NOE	30646	Blumau-Neurißhof	5	4042	Blumau-Neurißhof
NOE	30719	Prellenkirchen	5	5110	Prellenkirchen
NOE	30835	Marchegg	5	6302	Breitensee
NOE	30856	Strasshof an der Nordbahn	5	6024	Straßerfeld
NOE	30902	Amaliendorf-Aalfang	3	7201	Aalfang
NOE	30902	Amaliendorf-Aalfang	3	7202	Amaliendorf
NOE	30902	Amaliendorf-Aalfang	3	7206	Falkendorf
NOE	30903	Brand-Nagelberg	3	7203	Brand
NOE	30903	Brand-Nagelberg	3	7221	Nagelberg
NOE	30903	Brand-Nagelberg	3	7231	Steinbach
NOE	30903	Brand-Nagelberg	3	7238	Finsternau
NOE	30904	Eggern	3	7104	Eggern
NOE	30904	Eggern	3	7124	Reinberg-Heidenreichstein

Anhang B Gebietskulisse - Liste der Katastralgemeinden

NOE	30904	Eggern	3	7125	Reinberg-Litschau
NOE	30906	Eisgarn	3	7105	Eisgarn
NOE	30906	Eisgarn	3	7121	Großradischen
NOE	30906	Eisgarn	3	7122	Kleinradischen
NOE	30906	Eisgarn	3	7137	Willings
NOE	30908	Gmünd	3	7002	Böhmzeil
NOE	30908	Gmünd	3	7003	Breitensee
NOE	30908	Gmünd	3	7006	Eibenstein
NOE	30908	Gmünd	3	7007	Gmünd
NOE	30908	Gmünd	3	7009	Grillenstein
NOE	30909	Großdietmanns	3	7004	Dietmanns
NOE	30909	Großdietmanns	3	7005	Ehrendorf
NOE	30909	Großdietmanns	3	7016	Wielands
NOE	30909	Großdietmanns	3	7017	Eichberg
NOE	30909	Großdietmanns	3	7018	Hörmanns
NOE	30909	Großdietmanns	3	7021	Höhenberg
NOE	30909	Großdietmanns	3	7022	Reinpolz
NOE	30909	Großdietmanns	3	7023	Unterlembach
NOE	30910	Bad Großpertholz	3	7301	Abschlag
NOE	30910	Bad Großpertholz	3	7302	Angelbach
NOE	30910	Bad Großpertholz	3	7315	Karlstift
NOE	30910	Bad Großpertholz	3	7322	Mühlbach
NOE	30910	Bad Großpertholz	3	7324	Großpertholz
NOE	30910	Bad Großpertholz	3	7326	Reichenau
NOE	30910	Bad Großpertholz	3	7335	Seifritz
NOE	30910	Bad Großpertholz	3	7338	Steinbach
NOE	30910	Bad Großpertholz	3	7346	Watzmanns
NOE	30910	Bad Großpertholz	3	7347	Weikertschlag
NOE	30912	Großschönau	3	7306	Engelstein
NOE	30912	Großschönau	3	7307	Friedreichs
NOE	30912	Großschönau	3	7310	Harmannstein
NOE	30912	Großschönau	3	7321	Mistelbach
NOE	30912	Großschönau	3	7323	Großotten
NOE	30912	Großschönau	3	7331	Rothfarn
NOE	30912	Großschönau	3	7333	Großschönau
NOE	30912	Großschönau	3	7334	Schroffen
NOE	30912	Großschönau	3	7340	Thaures
NOE	30912	Großschönau	3	7344	Wachtberg
NOE	30912	Großschönau	3	7354	Wörnharts
NOE	30912	Großschönau	3	7357	Zweres
NOE	30913	Moorbad Harbach	3	7308	Harbach
NOE	30913	Moorbad Harbach	3	7312	Hirschenwies
NOE	30913	Moorbad Harbach	3	7317	Lauterbach
NOE	30913	Moorbad Harbach	3	7355	Wultschau
NOE	30915	Haugschlag	3	7109	Griesbach
NOE	30915	Haugschlag	3	7110	Haugschlag
NOE	30915	Haugschlag	3	7129	Rottal
NOE	30915	Haugschlag	3	7135	Türnau
NOE	30916	Heidenreichstein	3	7101	Altmanns
NOE	30916	Heidenreichstein	3	7102	Dietweis
NOE	30916	Heidenreichstein	3	7103	Eberweis
NOE	30916	Heidenreichstein	3	7111	Heidenreichstein
NOE	30916	Heidenreichstein	3	7119	Motten
NOE	30916	Heidenreichstein	3	7120	Kleinpertholz
NOE	30916	Heidenreichstein	3	7134	Thaures
NOE	30916	Heidenreichstein	3	7136	Wielandsberg
NOE	30916	Heidenreichstein	3	7138	Guttenbrunn
NOE	30916	Heidenreichstein	3	7139	Haslau
NOE	30916	Heidenreichstein	3	7140	Seyfrieds
NOE	30916	Heidenreichstein	3	7141	Wolfsegg
NOE	30917	Hirschbach	3	7215	Hirschbach
NOE	30917	Hirschbach	3	7232	Stölzles
NOE	30920	Hoheneich	3	7011	Hoheneich
NOE	30920	Hoheneich	3	7013	Nondorf
NOE	30921	Kirchberg am Walde	3	7208	Frommberg

Anhang B Gebietskulisse - Liste der Katastralgemeinden

NOE	30921	Kirchberg am Walde	3	7216	Hollenstein
NOE	30921	Kirchberg am Walde	3	7218	Kirchberg am Walde
NOE	30921	Kirchberg am Walde	3	7233	Süssenbach
NOE	30921	Kirchberg am Walde	3	7234	Ullrichs
NOE	30921	Kirchberg am Walde	3	7236	Weißenalbern
NOE	30925	Litschau	3	7107	Gopprechts
NOE	30925	Litschau	3	7113	Hörmanns
NOE	30925	Litschau	3	7117	Litschau
NOE	30925	Litschau	3	7118	Loimanns
NOE	30925	Litschau	3	7123	Reichenbach
NOE	30925	Litschau	3	7127	Reitzenschlag
NOE	30925	Litschau	3	7130	Saaß
NOE	30925	Litschau	3	7131	Schandachen
NOE	30925	Litschau	3	7132	Schlag
NOE	30925	Litschau	3	7133	Schönau
NOE	30929	Reingers	3	7108	Grametten
NOE	30929	Reingers	3	7112	Hirschenschlag
NOE	30929	Reingers	3	7114	Illmanns
NOE	30929	Reingers	3	7115	Leopoldsdorf
NOE	30929	Reingers	3	7126	Reingers
NOE	30932	St. Martin	3	7309	Harmannschlag
NOE	30932	St. Martin	3	7316	Langfeld
NOE	30932	St. Martin	3	7320	St. Martin
NOE	30935	Schrems	3	7204	Ehrenhöbarten
NOE	30935	Schrems	3	7209	Gebharts
NOE	30935	Schrems	3	7217	Kiensass
NOE	30935	Schrems	3	7219	Kottinghörmanns
NOE	30935	Schrems	3	7220	Langegg
NOE	30935	Schrems	3	7223	Pürbach
NOE	30935	Schrems	3	7226	Schrems
NOE	30935	Schrems	3	7227	Niederschrems
NOE	30935	Schrems	3	7228	Langschwarza
NOE	30935	Schrems	3	7229	Kurzschwarza
NOE	30939	Unserfrau-Altweitra	3	7311	Heinreichs bei Weitra
NOE	30939	Unserfrau-Altweitra	3	7318	Oberlembach
NOE	30939	Unserfrau-Altweitra	3	7325	Pyhrabruck
NOE	30939	Unserfrau-Altweitra	3	7332	Schaggess
NOE	30939	Unserfrau-Altweitra	3	7341	Ulrichs
NOE	30939	Unserfrau-Altweitra	3	7342	Unserfrau
NOE	30939	Unserfrau-Altweitra	3	7349	Altweitra
NOE	30940	Waldenstein	3	7001	Albrechts
NOE	30940	Waldenstein	3	7010	Großhöbarten
NOE	30940	Waldenstein	3	7012	Großneusiedl
NOE	30940	Waldenstein	3	7014	Kleinruprechts
NOE	30940	Waldenstein	3	7015	Waldenstein
NOE	30940	Waldenstein	3	7019	Grünbach
NOE	30940	Waldenstein	3	7020	Zehenthöf
NOE	30942	Weitra	3	7304	Brühl
NOE	30942	Weitra	3	7330	Reinprechts
NOE	30942	Weitra	3	7337	Spital
NOE	30942	Weitra	3	7339	Sulz
NOE	30942	Weitra	3	7345	Walterschlag
NOE	30942	Weitra	3	7348	Weitra
NOE	30942	Weitra	3	7350	Wetzles
NOE	30942	Weitra	3	7351	Oberwindhag
NOE	30942	Weitra	3	7352	St. Wolfgang
NOE	30942	Weitra	3	7353	Großwolfgrers
NOE	31016	Hardegg	5	18103	Felling
NOE	31016	Hardegg	5	18104	Hardegg
NOE	31016	Hardegg	5	18105	Heufurth
NOE	31016	Hardegg	5	18110	Mallersbach
NOE	31016	Hardegg	5	18124	Riegersburg
NOE	31016	Hardegg	5	18127	Umlauf
NOE	31037	Retz	5	18106	Hofern
NOE	31101	Altenburg	5	10001	Altenburg

Anhang B Gebietskulisse - Liste der Katastralgemeinden

NOE	31101	Altenburg	5	10019	Fuglau
NOE	31101	Altenburg	5	10034	Mahrsersdorf
NOE	31101	Altenburg	4	10059	Steinegg
NOE	31102	Brunn an der Wild	5	10002	Atzelsdorf
NOE	31102	Brunn an der Wild	5	10005	Brunn an der Wild
NOE	31102	Brunn an der Wild	5	10010	Dappach
NOE	31102	Brunn an der Wild	4	10011	Dietmannsdorf
NOE	31102	Brunn an der Wild	5	10017	Frankenreith
NOE	31102	Brunn an der Wild	5	10020	Fürwald
NOE	31102	Brunn an der Wild	5	10035	St. Marein
NOE	31102	Brunn an der Wild	5	10043	Neukirchen
NOE	31102	Brunn an der Wild	5	10064	Waiden
NOE	31102	Brunn an der Wild	5	10069	Wutzendorf
NOE	31104	Drosendorf-Zissersdorf	5	10201	Autendorf
NOE	31104	Drosendorf-Zissersdorf	5	10203	Drosendorf Altstadt
NOE	31104	Drosendorf-Zissersdorf	4	10204	Drosendorf Stadt
NOE	31104	Drosendorf-Zissersdorf	5	10205	Elsern
NOE	31104	Drosendorf-Zissersdorf	4	10214	Heinrichsreith
NOE	31104	Drosendorf-Zissersdorf	5	10223	Pingendorf
NOE	31104	Drosendorf-Zissersdorf	5	10234	Oberthürnau
NOE	31104	Drosendorf-Zissersdorf	5	10235	Unterthürnau
NOE	31104	Drosendorf-Zissersdorf	5	10239	Wolfsbach
NOE	31104	Drosendorf-Zissersdorf	5	10240	Wollmersdorf
NOE	31104	Drosendorf-Zissersdorf	5	10242	Zettlitz
NOE	31104	Drosendorf-Zissersdorf	5	10243	Zissersdorf
NOE	31106	Gars am Kamp	5	10006	Buchberg
NOE	31106	Gars am Kamp	5	10008	Burgholz
NOE	31106	Gars am Kamp	5	10015	Etzmannsdorf am Kamp
NOE	31106	Gars am Kamp	5	10029	Kamegg
NOE	31106	Gars am Kamp	5	10062	Thunau am Kamp
NOE	31106	Gars am Kamp	5	10065	Wanzenau
NOE	31106	Gars am Kamp	5	10068	Wolfshof
NOE	31106	Gars am Kamp	5	10071	Zitternberg
NOE	31106	Gars am Kamp	5	10074	Tautendorf bei Gars
NOE	31107	Geras	5	10202	Dallein
NOE	31107	Geras	5	10207	Fugnitz
NOE	31107	Geras	5	10208	Geras
NOE	31107	Geras	5	10209	Goggitsch
NOE	31107	Geras	5	10212	Harth
NOE	31107	Geras	5	10217	Hötzelsdorf
NOE	31107	Geras	5	10219	Kottaun
NOE	31107	Geras	5	10222	Pfaffenreith
NOE	31107	Geras	5	10225	Purgstall
NOE	31107	Geras	5	10228	Schiermannsreith
NOE	31107	Geras	5	10229	Sieghartsreith
NOE	31107	Geras	5	10233	Thumeritzer Sasswald
NOE	31107	Geras	5	10236	Trautmannsdorf
NOE	31109	Horn	5	10004	Breiteneich
NOE	31109	Horn	5	10012	Doberndorf
NOE	31109	Horn	5	10027	Horn
NOE	31109	Horn	5	10038	Mödring
NOE	31109	Horn	5	10041	Mühlfeld
NOE	31110	Irnfritz-Messern	3	10013	Dorna
NOE	31110	Irnfritz-Messern	3	10024	Grub
NOE	31110	Irnfritz-Messern	3	10026	Haselberg
NOE	31110	Irnfritz-Messern	3	10028	Irnfritz
NOE	31110	Irnfritz-Messern	3	10037	Messern
NOE	31110	Irnfritz-Messern	3	10046	Nonndorf an der Wild
NOE	31110	Irnfritz-Messern	3	10051	Reichharts
NOE	31110	Irnfritz-Messern	3	10055	Rothweinsdorf
NOE	31110	Irnfritz-Messern	3	10056	Sitzendorf
NOE	31110	Irnfritz-Messern	3	10063	Trabenreith
NOE	31110	Irnfritz-Messern	3	10066	Wappoltenreith
NOE	31110	Irnfritz-Messern	3	10073	Kleinullrichschlag
NOE	31111	Japons	5	10210	Goslarn

Anhang B Gebietskulisse - Liste der Katastralgemeinden

NOE	31111	Japons	5	10218	Japons
NOE	31111	Japons	5	10231	Oberthumeritz
NOE	31111	Japons	5	10232	Untertthumeritz
NOE	31111	Japons	4	10241	Zettenreith
NOE	31111	Japons	5	10244	Sabatenreith
NOE	31111	Japons	5	10245	Schweinburg
NOE	31111	Japons	5	10246	Wenjapons
NOE	31113	Langau	5	10215	Hessendorf
NOE	31113	Langau	5	10220	Langau
NOE	31117	Pernegg	5	10014	Etzelsreith
NOE	31117	Pernegg	5	10031	Lehndorf
NOE	31117	Pernegg	4	10033	Ludweishofen
NOE	31117	Pernegg	5	10044	Nödersdorf
NOE	31117	Pernegg	5	10047	Pernegg
NOE	31117	Pernegg	5	10049	Posselsdorf
NOE	31117	Pernegg	4	10050	Raisdorf
NOE	31117	Pernegg	5	10058	Staningersdorf
NOE	31119	Röhrenbach	5	10016	Feinfeld
NOE	31119	Röhrenbach	5	10022	Gobelsdorf
NOE	31119	Röhrenbach	5	10023	Greillenstein
NOE	31119	Röhrenbach	5	10042	Neubau
NOE	31119	Röhrenbach	5	10053	Röhrenbach
NOE	31119	Röhrenbach	5	10061	Tautendorf bei Röhrenbach
NOE	31119	Röhrenbach	5	10067	Winkl
NOE	31119	Röhrenbach	5	10072	Germanns
NOE	31121	Rosenburg-Mold	5	10039	Mold
NOE	31121	Rosenburg-Mold	5	10054	Rosenburg
NOE	31121	Rosenburg-Mold	4	10057	Stallegg
NOE	31121	Rosenburg-Mold	5	10070	Zaingrub
NOE	31123	St. Bernhard-Frauenhofen	5	10025	Grünberg
NOE	31129	Weitersfeld	5	10216	Oberhöflein
NOE	31129	Weitersfeld	5	10249	Oberfladnitz
NOE	31301	Aggsbach	3	12301	Aggsbach
NOE	31301	Aggsbach	3	12317	Groisbach
NOE	31301	Aggsbach	3	12331	Köfering
NOE	31301	Aggsbach	3	12366	Willendorf
NOE	31302	Albrechtsberg an der Großen Krems	3	12141	Albrechtsberg
NOE	31302	Albrechtsberg an der Großen Krems	3	12142	Attenreith
NOE	31302	Albrechtsberg an der Großen Krems	3	12143	Eppenberg
NOE	31302	Albrechtsberg an der Großen Krems	3	12144	Gillaus
NOE	31302	Albrechtsberg an der Großen Krems	3	12176	Arzwiesen
NOE	31302	Albrechtsberg an der Großen Krems	3	12177	Els
NOE	31302	Albrechtsberg an der Großen Krems	3	12178	Harrau
NOE	31302	Albrechtsberg an der Großen Krems	3	12179	Kleinheinrichschlag
NOE	31302	Albrechtsberg an der Großen Krems	3	12180	Marbach an der Kleinen Krems
NOE	31302	Albrechtsberg an der Großen Krems	3	12181	Purkersdorf
NOE	31303	Bergern im Dunkelsteinerwald	3	12149	Oberbergern
NOE	31303	Bergern im Dunkelsteinerwald	3	12150	Unterbergern
NOE	31303	Bergern im Dunkelsteinerwald	3	12155	Geyersberg
NOE	31303	Bergern im Dunkelsteinerwald	3	12161	Maria Langegg
NOE	31303	Bergern im Dunkelsteinerwald	3	12165	Nesselstauden
NOE	31303	Bergern im Dunkelsteinerwald	3	12169	Scheiblwies
NOE	31303	Bergern im Dunkelsteinerwald	3	12170	Schenkenbrunn
NOE	31303	Bergern im Dunkelsteinerwald	3	12173	Wolfenreith
NOE	31304	Dürnstein	3	12105	Dürnstein
NOE	31304	Dürnstein	3	12116	Oberloiben
NOE	31304	Dürnstein	3	12117	Unterloiben
NOE	31311	Gföhl	3	12010	Felling
NOE	31311	Gföhl	3	12011	Garmanns
NOE	31311	Gföhl	3	12012	Gföhl
NOE	31311	Gföhl	3	12013	Gföhleramt
NOE	31311	Gföhl	3	12014	Grottendorf
NOE	31311	Gföhl	3	12017	Hohenstein
NOE	31311	Gföhl	3	12024	Lengenfelderamt
NOE	31311	Gföhl	3	12026	Litsch und Wurfenthalgraben

Anhang B Gebietskulisse - Liste der Katastralgemeinden

NOE	31311	Gföhl	3	12029	Obermeisling
NOE	31311	Gföhl	3	12030	Untermeisling
NOE	31311	Gföhl	3	12032	Mittelbergeramt
NOE	31311	Gföhl	3	12033	Moritzreith
NOE	31311	Gföhl	3	12034	Großmotten
NOE	31311	Gföhl	3	12036	Neubau
NOE	31311	Gföhl	3	12040	Rastbach
NOE	31311	Gföhl	3	12043	Reisling
NOE	31311	Gföhl	3	12044	Reittern
NOE	31311	Gföhl	3	12047	Seeb
NOE	31319	Jaidhof	3	12006	Eisenbergeramt
NOE	31319	Jaidhof	3	12007	Eisengraben
NOE	31319	Jaidhof	3	12008	Eisengraberamt
NOE	31319	Jaidhof	3	12019	Jaidhof
NOE	31319	Jaidhof	3	12046	Schiltingeramt
NOE	31321	Krumau am Kamp	5	12003	Dobra
NOE	31321	Krumau am Kamp	5	12005	Eisenberg
NOE	31321	Krumau am Kamp	5	12021	Idolsberg
NOE	31321	Krumau am Kamp	4	12022	Krumau am Kamp
NOE	31321	Krumau am Kamp	5	12039	Preinreichs
NOE	31321	Krumau am Kamp	4	12053	Thurnberg
NOE	31321	Krumau am Kamp	5	12064	Tiefenbach
NOE	31322	Langenlois	5	12217	Mittelberg
NOE	31322	Langenlois	5	12224	Oberreith
NOE	31322	Langenlois	5	12225	Unterreith
NOE	31322	Langenlois	5	12226	Schiltern
NOE	31322	Langenlois	5	12233	Zöbing
NOE	31324	Lichtenau im Waldviertel	3	12001	Allentgsgschwendt
NOE	31324	Lichtenau im Waldviertel	3	12002	Brunn am Walde
NOE	31324	Lichtenau im Waldviertel	3	12004	Ebergersch
NOE	31324	Lichtenau im Waldviertel	3	12009	Erdweis
NOE	31324	Lichtenau im Waldviertel	3	12016	Obergrünbach
NOE	31324	Lichtenau im Waldviertel	3	12020	Jeitendorf
NOE	31324	Lichtenau im Waldviertel	3	12023	Ladings
NOE	31324	Lichtenau im Waldviertel	3	12025	Lichtenau
NOE	31324	Lichtenau im Waldviertel	3	12027	Loiwein
NOE	31324	Lichtenau im Waldviertel	3	12037	Pallweis
NOE	31324	Lichtenau im Waldviertel	3	12045	Scheutz
NOE	31324	Lichtenau im Waldviertel	3	12050	Taubitz
NOE	31324	Lichtenau im Waldviertel	3	12054	Wietzen
NOE	31324	Lichtenau im Waldviertel	3	12057	Wurschenaigen
NOE	31324	Lichtenau im Waldviertel	3	12060	Engelschalks
NOE	31324	Lichtenau im Waldviertel	3	12061	Gloden
NOE	31324	Lichtenau im Waldviertel	3	12062	Großreinprechts
NOE	31324	Lichtenau im Waldviertel	3	12063	Kornberg
NOE	31326	Maria Laach am Jauerling	3	12304	Benking
NOE	31326	Maria Laach am Jauerling	3	12310	Felbring
NOE	31326	Maria Laach am Jauerling	3	12312	Friedersdorf
NOE	31326	Maria Laach am Jauerling	3	12314	Gießhübl
NOE	31326	Maria Laach am Jauerling	3	12323	Haslarn
NOE	31326	Maria Laach am Jauerling	3	12327	Hinterkogel
NOE	31326	Maria Laach am Jauerling	3	12328	Hof
NOE	31326	Maria Laach am Jauerling	3	12332	Kuffarn
NOE	31326	Maria Laach am Jauerling	3	12333	Maria Laach am Jauerling
NOE	31326	Maria Laach am Jauerling	3	12334	Litzendorf
NOE	31326	Maria Laach am Jauerling	3	12336	Loitzendorf
NOE	31326	Maria Laach am Jauerling	3	12339	Mitterndorf
NOE	31326	Maria Laach am Jauerling	3	12343	Nonnersdorf
NOE	31326	Maria Laach am Jauerling	3	12344	Oberndorf
NOE	31326	Maria Laach am Jauerling	3	12355	Schlaubing
NOE	31326	Maria Laach am Jauerling	3	12359	Thalham
NOE	31326	Maria Laach am Jauerling	3	12363	Weinberg
NOE	31326	Maria Laach am Jauerling	3	12365	Wiesmannsreith
NOE	31326	Maria Laach am Jauerling	3	12369	Zeißing
NOE	31326	Maria Laach am Jauerling	3	12370	Zintring

Anhang B Gebietskulisse - Liste der Katastralgemeinden

NOE	31330	Mühdorf	3	12302	Amstall
NOE	31330	Mühdorf	3	12307	Elsarn am Jauerling
NOE	31330	Mühdorf	3	12341	Mühdorf
NOE	31330	Mühdorf	3	12345	Oetz
NOE	31330	Mühdorf	3	12346	Oetzbach
NOE	31330	Mühdorf	3	12348	Povat
NOE	31330	Mühdorf	3	12350	Niederranna
NOE	31330	Mühdorf	3	12351	Oberranna
NOE	31330	Mühdorf	3	12360	Trandorf
NOE	31336	Rastendorf	3	12015	Niedergrünbach
NOE	31336	Rastendorf	3	12028	Marbach im Felde
NOE	31336	Rastendorf	3	12035	Mottingeramt
NOE	31336	Rastendorf	3	12038	Peygarten
NOE	31336	Rastendorf	3	12041	Rastenberg
NOE	31336	Rastendorf	3	12042	Rastendorf
NOE	31336	Rastendorf	3	12049	Sperkenthal
NOE	31336	Rastendorf	3	12059	Zierings
NOE	31338	Rossatz-Arnsdorf	3	12167	Rossatz
NOE	31338	Rossatz-Arnsdorf	3	12168	Rührsdorf
NOE	31338	Rossatz-Arnsdorf	3	12187	Mitterarnsdorf
NOE	31338	Rossatz-Arnsdorf	3	12189	Oberarnsdorf
NOE	31340	St. Leonhard am Hornerwald	4	12018	St. Leonhard am Hornerwalde
NOE	31340	St. Leonhard am Hornerwald	5	12052	Obertautendorferamt
NOE	31340	St. Leonhard am Hornerwald	5	12055	Wilhalm
NOE	31340	St. Leonhard am Hornerwald	5	12056	Wolfshoferamt
NOE	31340	St. Leonhard am Hornerwald	5	12058	Untertautendorferamt
NOE	31343	Senftenberg	3	12112	Imbach
NOE	31343	Senftenberg	3	12122	Priel
NOE	31343	Senftenberg	3	12125	Reichaueramt
NOE	31343	Senftenberg	3	12130	Senftenberg
NOE	31343	Senftenberg	3	12174	Meislingeramt
NOE	31343	Senftenberg	3	12175	Senftenbergeramt
NOE	31344	Spitz	3	12319	Gut am Steg
NOE	31344	Spitz	3	12357	Schwallenbach
NOE	31344	Spitz	3	12358	Spitz
NOE	31344	Spitz	3	12362	Vießling
NOE	31346	Straß im Straßertale	5	12205	Elsarn
NOE	31346	Straß im Straßertale	5	12220	Oberholz
NOE	31350	Weinzierl am Walde	3	12118	Maigen
NOE	31350	Weinzierl am Walde	3	12120	Nöhagen
NOE	31350	Weinzierl am Walde	3	12121	Ostra
NOE	31350	Weinzierl am Walde	3	12124	Reichau
NOE	31350	Weinzierl am Walde	3	12133	Stixendorf
NOE	31350	Weinzierl am Walde	3	12139	Weinzierl am Walde
NOE	31350	Weinzierl am Walde	3	12182	Großheinrichschlag
NOE	31350	Weinzierl am Walde	3	12183	Habruck
NOE	31350	Weinzierl am Walde	3	12184	Himberg
NOE	31350	Weinzierl am Walde	3	12186	Lobendorf
NOE	31350	Weinzierl am Walde	3	12188	Neusiedl bei Habruck
NOE	31350	Weinzierl am Walde	3	12191	Wolfenreith bei Habruck
NOE	31351	Weißkirchen in der Wachau	3	12140	Weißkirchen
NOE	31351	Weißkirchen in der Wachau	3	12185	Joching
NOE	31351	Weißkirchen in der Wachau	3	12190	St. Michael
NOE	31351	Weißkirchen in der Wachau	3	12192	Wösendorf
NOE	31355	Schönberg am Kamp	4	12201	Altenhof
NOE	31355	Schönberg am Kamp	5	12202	Buchberger Waldhütten
NOE	31355	Schönberg am Kamp	5	12214	Kriegenreith
NOE	31355	Schönberg am Kamp	5	12221	Oberplank
NOE	31355	Schönberg am Kamp	5	12223	Raan
NOE	31355	Schönberg am Kamp	5	12228	Stiefen
NOE	31355	Schönberg am Kamp	5	12230	Thürneustift
NOE	31356	Droß	5	12103	Droß
NOE	31356	Droß	4	12104	Droßeramt
NOE	31401	Annaberg	3	19302	Annarotte
NOE	31401	Annaberg	3	19315	Langseitenrotte

Anhang B Gebietskulisse - Liste der Katastralgemeinden

NOE	31401	Annaberg	3	19316	Lassingrotte
NOE	31401	Annaberg	3	19332	Haupttürnitzrotte
NOE	31402	Eschenau	3	19307	Eschenau
NOE	31402	Eschenau	3	19334	Wehrabach
NOE	31403	Hainfeld	3	19006	Gegend Eck
NOE	31403	Hainfeld	3	19008	Gölsen
NOE	31403	Hainfeld	3	19009	Hainfeld
NOE	31403	Hainfeld	3	19012	Heugraben
NOE	31403	Hainfeld	3	19015	Kasberg
NOE	31403	Hainfeld	3	19019	Ob der Kirche
NOE	31403	Hainfeld	3	19022	Landsthal
NOE	31403	Hainfeld	3	19032	Saugraben
NOE	31403	Hainfeld	3	19041	Vollberg
NOE	31404	Hohenberg	3	19309	Innerfahrafeld
NOE	31404	Hohenberg	3	19311	Hohenberg
NOE	31405	Kaumberg	3	19013	Höfnergraben
NOE	31405	Kaumberg	3	19016	Kaumberg
NOE	31405	Kaumberg	3	19021	Laabach
NOE	31405	Kaumberg	3	19035	Steinbachthal
NOE	31405	Kaumberg	3	19038	Obertriesting
NOE	31405	Kaumberg	3	19039	Untertriesting
NOE	31406	Kleinzell	3	19003	Ebenwald
NOE	31406	Kleinzell	3	19010	Hinterhallbach
NOE	31406	Kleinzell	3	19046	Kleinzell
NOE	31407	Lilienfeld	3	19304	Dörfel
NOE	31407	Lilienfeld	3	19305	Hintereben
NOE	31407	Lilienfeld	3	19306	Vordereben
NOE	31407	Lilienfeld	3	19313	Jungherrnthal
NOE	31407	Lilienfeld	3	19318	Lilienfeld
NOE	31407	Lilienfeld	3	19319	Markt
NOE	31407	Lilienfeld	3	19326	Schrambach
NOE	31407	Lilienfeld	3	19327	Stangenthal
NOE	31407	Lilienfeld	3	19337	Zögersbach
NOE	31408	Mitterbach am Erlaufsee	3	19312	Josefsrotte
NOE	31408	Mitterbach am Erlaufsee	3	19321	Mitterbachseerotte
NOE	31409	Ramsau	3	19004	Fahrabach
NOE	31409	Ramsau	3	19005	Gaupmannsgraben
NOE	31409	Ramsau	3	19011	Haraseck
NOE	31409	Ramsau	3	19014	Oberhöhe
NOE	31409	Ramsau	3	19018	Kieneck
NOE	31409	Ramsau	3	19027	Ramsau
NOE	31409	Ramsau	3	19028	Oberried
NOE	31409	Ramsau	3	19029	Unterried
NOE	31409	Ramsau	3	19033	Schneidbach
NOE	31410	Rohrbach an der Gölsen	3	19001	Bernreit
NOE	31410	Rohrbach an der Gölsen	3	19002	Durlaß
NOE	31410	Rohrbach an der Gölsen	3	19025	Prünst
NOE	31410	Rohrbach an der Gölsen	3	19030	Oberrohrbach
NOE	31410	Rohrbach an der Gölsen	3	19031	Unterrohrbach
NOE	31411	St. Aegy am Neuwalde	3	19301	St. Aegy am Neuwalde
NOE	31411	St. Aegy am Neuwalde	3	19310	Herrschaftsgründe
NOE	31411	St. Aegy am Neuwalde	3	19314	Keeramt
NOE	31411	St. Aegy am Neuwalde	3	19320	Mitterbachamt
NOE	31411	St. Aegy am Neuwalde	3	19333	Unrecht Traisen
NOE	31411	St. Aegy am Neuwalde	3	19336	Weißbachamt
NOE	31411	St. Aegy am Neuwalde	3	19338	Gscheid
NOE	31412	St. Veit an der Gölsen	3	19007	Obergegend
NOE	31412	St. Veit an der Gölsen	3	19017	Kerschenbach
NOE	31412	St. Veit an der Gölsen	3	19020	Kropfsdorf
NOE	31412	St. Veit an der Gölsen	3	19023	Mayerhöfen
NOE	31412	St. Veit an der Gölsen	3	19024	Pfenningbach
NOE	31412	St. Veit an der Gölsen	3	19026	Rainfeld
NOE	31412	St. Veit an der Gölsen	3	19034	Schwarzenbach
NOE	31412	St. Veit an der Gölsen	3	19036	Steinwandleithen
NOE	31412	St. Veit an der Gölsen	3	19037	Traisenort

Anhang B Gebietskulisse - Liste der Katastralgemeinden

NOE	31412	St. Veit an der Gölsen	3	19040	St. Veit an der Gölsen
NOE	31412	St. Veit an der Gölsen	3	19042	Außerwiesenbach
NOE	31412	St. Veit an der Gölsen	3	19043	Innerwiesenbach
NOE	31412	St. Veit an der Gölsen	3	19044	Wiesenfeld
NOE	31412	St. Veit an der Gölsen	3	19045	Wobach
NOE	31413	Traisen	3	19329	Traisen
NOE	31414	Türnitz	3	19303	Anthofrotte
NOE	31414	Türnitz	3	19308	Außerfahrafeld
NOE	31414	Türnitz	3	19317	Lehenrotte
NOE	31414	Türnitz	3	19322	Moosbachrotte
NOE	31414	Türnitz	3	19323	Pichelrotte
NOE	31414	Türnitz	3	19324	Rachsenbachrotte
NOE	31414	Türnitz	3	19325	Schildbachrotte
NOE	31414	Türnitz	3	19328	Steinbachrotte
NOE	31414	Türnitz	3	19330	Traisenbachrotte
NOE	31414	Türnitz	3	19331	Türnitz
NOE	31414	Türnitz	3	19335	Weidenaurotte
NOE	31502	Artstetten-Pöbring	5	14105	Artstetten
NOE	31502	Artstetten-Pöbring	4	14175	Fritzelsdorf
NOE	31502	Artstetten-Pöbring	5	14176	Hart
NOE	31502	Artstetten-Pöbring	5	14177	Hasling
NOE	31502	Artstetten-Pöbring	4	14178	Nussendorf
NOE	31502	Artstetten-Pöbring	5	14179	Unterbierbaum
NOE	31502	Artstetten-Pöbring	5	14302	Aichau
NOE	31502	Artstetten-Pöbring	5	14309	Dölla
NOE	31502	Artstetten-Pöbring	5	14326	Lohsdorf an der Schwarza
NOE	31502	Artstetten-Pöbring	4	14341	Oberndorf
NOE	31502	Artstetten-Pöbring	5	14344	Payerstetten
NOE	31502	Artstetten-Pöbring	5	14346	Pöbring
NOE	31502	Artstetten-Pöbring	4	14354	Schwarzau
NOE	31502	Artstetten-Pöbring	5	14360	Trennegg
NOE	31504	Bischofstetten	5	14005	Bischofstetten
NOE	31505	Blindenmarkt	5	14401	Blindenmarkt
NOE	31505	Blindenmarkt	5	14409	Kottingburgstall
NOE	31505	Blindenmarkt	5	14418	Weitgraben
NOE	31506	Dorfstetten	3	14205	Dorfstetten
NOE	31507	Dunkelsteinerwald	5	14110	Eckartsberg
NOE	31507	Dunkelsteinerwald	5	14113	Gansbach
NOE	31507	Dunkelsteinerwald	5	14114	Gerolding
NOE	31507	Dunkelsteinerwald	4	14115	Geroldinger Wald
NOE	31507	Dunkelsteinerwald	5	14119	Häusling
NOE	31507	Dunkelsteinerwald	5	14120	Heitzing
NOE	31507	Dunkelsteinerwald	4	14121	Hessendorf
NOE	31507	Dunkelsteinerwald	5	14122	Himberg
NOE	31507	Dunkelsteinerwald	5	14123	Hohenwarth
NOE	31507	Dunkelsteinerwald	5	14126	Kicking
NOE	31507	Dunkelsteinerwald	4	14128	Kochholz
NOE	31507	Dunkelsteinerwald	4	14130	Krapfenberg
NOE	31507	Dunkelsteinerwald	5	14138	Lottersberg
NOE	31507	Dunkelsteinerwald	4	14148	Ohnreith
NOE	31507	Dunkelsteinerwald	5	14167	Thal
NOE	31507	Dunkelsteinerwald	5	14169	Ursprung
NOE	31509	Golling an der Erlauf	5	14116	Golling
NOE	31511	Hofamt Priel	5	14214	Hofamt Priel
NOE	31511	Hofamt Priel	5	14233	Rottenhof
NOE	31511	Hofamt Priel	5	14239	Weins
NOE	31514	Kilb	3	14029	Kettenreith
NOE	31514	Kilb	5	14053	Rametzberg
NOE	31514	Kilb	3	14076	Umbach
NOE	31515	Kirnberg an der Mank	3	14012	Furth
NOE	31515	Kirnberg an der Mank	3	14031	Kirnberg
NOE	31515	Kirnberg an der Mank	5	14039	Mayerhöfen
NOE	31516	Klein-Pöchlarn	5	14125	Kleinpöchlarn
NOE	31519	Leiben	4	14109	Ebersdorf
NOE	31519	Leiben	5	14133	Lehen

Anhang B Gebietskulisse - Liste der Katastralgemeinden

NOE	31519	Leiben	5	14134	Leiben
NOE	31519	Leiben	5	14137	Losau
NOE	31519	Leiben	5	14139	Mampasberg
NOE	31519	Leiben	5	14170	Weitenegg
NOE	31522	Marbach an der Donau	4	14203	Auratsberg
NOE	31522	Marbach an der Donau	5	14210	Granz
NOE	31522	Marbach an der Donau	5	14219	Krumnußbaum
NOE	31522	Marbach an der Donau	5	14220	Marbach
NOE	31523	Maria Taferl	5	14221	Maria Taferl
NOE	31523	Maria Taferl	5	14227	Obererla
NOE	31523	Maria Taferl	5	14228	Oberthalheim
NOE	31523	Maria Taferl	5	14232	Reitern
NOE	31523	Maria Taferl	4	14237	Untererla
NOE	31523	Maria Taferl	5	14238	Untertalheim
NOE	31523	Maria Taferl	5	14240	Wimm
NOE	31525	Münichreith-Laimbach	3	14316	Gmaining
NOE	31525	Münichreith-Laimbach	3	14322	Laimbach
NOE	31525	Münichreith-Laimbach	3	14375	Bachones
NOE	31525	Münichreith-Laimbach	3	14376	Edelsreith
NOE	31525	Münichreith-Laimbach	3	14377	Kehrbach
NOE	31525	Münichreith-Laimbach	3	14378	Kollnitz
NOE	31525	Münichreith-Laimbach	3	14379	Mayerhofen
NOE	31525	Münichreith-Laimbach	3	14380	Münichreith
NOE	31525	Münichreith-Laimbach	3	14381	Pargatstetten
NOE	31525	Münichreith-Laimbach	3	14382	Rappoltenreith
NOE	31528	Nöchling	3	14202	Artneramt
NOE	31528	Nöchling	3	14223	Mitterndorf
NOE	31528	Nöchling	3	14225	Nöchling
NOE	31534	Pöggstall	3	14303	Arndorf
NOE	31534	Pöggstall	3	14304	Aschelberg
NOE	31534	Pöggstall	3	14305	Bergern bei Pöggstall
NOE	31534	Pöggstall	3	14307	Bruck am Ostrong
NOE	31534	Pöggstall	3	14308	Dietsam
NOE	31534	Pöggstall	3	14315	Gerersdorf
NOE	31534	Pöggstall	3	14319	Krempersbach
NOE	31534	Pöggstall	3	14320	Krumling
NOE	31534	Pöggstall	3	14321	Laas
NOE	31534	Pöggstall	3	14323	Landstetten
NOE	31534	Pöggstall	3	14327	Loibersdorf
NOE	31534	Pöggstall	3	14332	Muckendorf
NOE	31534	Pöggstall	3	14333	Mürfelndorf
NOE	31534	Pöggstall	3	14336	Neukirchen
NOE	31534	Pöggstall	3	14339	Oberbierbaum
NOE	31534	Pöggstall	3	14340	Oberhohenau
NOE	31534	Pöggstall	3	14342	Öd
NOE	31534	Pöggstall	3	14347	Pöggstall
NOE	31534	Pöggstall	3	14349	Pömmerstall
NOE	31534	Pöggstall	3	14350	Prinzelndorf
NOE	31534	Pöggstall	3	14357	Straßreith
NOE	31534	Pöggstall	3	14362	Unterhohenau
NOE	31534	Pöggstall	3	14363	Wachtberg
NOE	31534	Pöggstall	3	14365	Weinling
NOE	31534	Pöggstall	3	14366	Weißpyhra
NOE	31534	Pöggstall	3	14370	Würnsdorf
NOE	31534	Pöggstall	3	14373	Zöbring
NOE	31535	Raxendorf	3	14301	Afterbach
NOE	31535	Raxendorf	3	14306	Braunegg
NOE	31535	Raxendorf	3	14310	Eibetsberg bei Raxendorf
NOE	31535	Raxendorf	3	14313	Feistritz
NOE	31535	Raxendorf	3	14318	Klebing
NOE	31535	Raxendorf	3	14324	Lauffenegg
NOE	31535	Raxendorf	3	14325	Lehsdorf
NOE	31535	Raxendorf	3	14328	Mannersdorf bei Heiligenblut
NOE	31535	Raxendorf	3	14330	Moos
NOE	31535	Raxendorf	3	14335	Neudorf

Anhang B Gebietskulisse - Liste der Katastralgemeinden

NOE	31535	Raxendorf	3	14337	Neusiedl am Feldstein
NOE	31535	Raxendorf	3	14338	Neusiedl bei Pfaffenhof
NOE	31535	Raxendorf	3	14343	Ottenberg
NOE	31535	Raxendorf	3	14345	Pfaffenhof
NOE	31535	Raxendorf	3	14348	Pölla
NOE	31535	Raxendorf	3	14352	Raxendorf
NOE	31535	Raxendorf	3	14353	Robans
NOE	31535	Raxendorf	3	14356	Steinbach
NOE	31535	Raxendorf	3	14361	Troibetsberg
NOE	31535	Raxendorf	3	14364	Walkersdorf
NOE	31535	Raxendorf	3	14371	Zehentegg
NOE	31535	Raxendorf	3	14372	Zeining
NOE	31535	Raxendorf	3	14374	Zogelsdorf
NOE	31537	Ruprechtshofen	5	14014	Grabeneegg
NOE	31537	Ruprechtshofen	5	14046	Ockert
NOE	31539	St. Leonhard am Forst	5	14001	Aichbach
NOE	31540	St. Martin-Karlsbach	5	14417	St. Martin
NOE	31541	St. Oswald	3	14208	Fünfling
NOE	31541	St. Oswald	3	14234	St. Oswald
NOE	31541	St. Oswald	3	14235	Stiegeramt
NOE	31542	Schönbühel-Aggsbach	5	14101	Aggsbach
NOE	31542	Schönbühel-Aggsbach	5	14102	Aggstein
NOE	31542	Schönbühel-Aggsbach	5	14107	Berging
NOE	31542	Schönbühel-Aggsbach	5	14124	Hub
NOE	31542	Schönbühel-Aggsbach	5	14162	Schönbühel an der Donau
NOE	31542	Schönbühel-Aggsbach	4	14172	Wolfstein
NOE	31546	Weiten	3	14311	Eibetsberg bei Weiten
NOE	31546	Weiten	3	14312	Eithenthal
NOE	31546	Weiten	3	14314	Filsendorf
NOE	31546	Weiten	3	14317	Jaseneegg
NOE	31546	Weiten	3	14329	Mollendorf
NOE	31546	Weiten	3	14331	Mörenz
NOE	31546	Weiten	3	14334	Nasting
NOE	31546	Weiten	3	14351	Rafles
NOE	31546	Weiten	3	14355	Seiterndorf
NOE	31546	Weiten	3	14358	Streitwiesen
NOE	31546	Weiten	3	14359	Tottendorf
NOE	31546	Weiten	3	14367	Weiten
NOE	31546	Weiten	3	14368	Weiterndorf
NOE	31551	Texingtal	3	14011	Fischbach
NOE	31551	Texingtal	3	14048	Plankenstein
NOE	31551	Texingtal	3	14060	St. Gotthard
NOE	31551	Texingtal	3	14067	Sonnleithen
NOE	31551	Texingtal	3	14071	Steingrub
NOE	31551	Texingtal	3	14074	Texing
NOE	31551	Texingtal	3	14081	Weißbach
NOE	31552	Yspertal	3	14201	Altenmarkt
NOE	31552	Yspertal	3	14215	Isper
NOE	31552	Yspertal	3	14216	Kapelleramt
NOE	31552	Yspertal	3	14241	Wimberg
NOE	31553	Emmersdorf an der Donau	5	14180	Emmersdorf
NOE	31553	Emmersdorf an der Donau	5	14181	Fahnsdorf
NOE	31553	Emmersdorf an der Donau	5	14182	St. Georgen
NOE	31553	Emmersdorf an der Donau	5	14183	Gossam
NOE	31553	Emmersdorf an der Donau	5	14184	Grimsing
NOE	31553	Emmersdorf an der Donau	5	14185	Hain
NOE	31553	Emmersdorf an der Donau	5	14186	Hofamt
NOE	31553	Emmersdorf an der Donau	5	14187	Mödelsdorf
NOE	31553	Emmersdorf an der Donau	5	14188	Pömbling
NOE	31553	Emmersdorf an der Donau	5	14189	Rantenberg
NOE	31553	Emmersdorf an der Donau	5	14190	Reith
NOE	31553	Emmersdorf an der Donau	5	14191	Schall Emmersdorf
NOE	31703	Breitenfurt bei Wien	5	16104	Breitenfurt
NOE	31703	Breitenfurt bei Wien	5	16114	Hochroterd
NOE	31707	Gießhübl	5	16108	Gießhübl

Anhang B Gebietskulisse - Liste der Katastralgemeinden

NOE	31712	Hinterbrühl	5	16113	Hinterbrühl
NOE	31712	Hinterbrühl	5	16123	Sparbach
NOE	31712	Hinterbrühl	5	16127	Weißbach bei Mödling
NOE	31713	Kaltenleutgeben	4	16115	Kaltenleutgeben
NOE	31714	Laab im Walde	5	16116	Laab im Walde
NOE	31726	Wienerwald	5	16106	Dornbach
NOE	31726	Wienerwald	5	16109	Grub
NOE	31726	Wienerwald	5	16122	Sittendorf
NOE	31726	Wienerwald	5	16124	Stangau
NOE	31726	Wienerwald	5	16125	Sulz im Wienerwald
NOE	31801	Altendorf	3	23101	Altendorf
NOE	31801	Altendorf	3	23126	Loitzmannsdorf
NOE	31801	Altendorf	3	23141	Schönstadl
NOE	31801	Altendorf	3	23145	Tachenberg
NOE	31802	Aspang-Markt	3	23001	Aspang
NOE	31803	Aspangberg-St. Peter	3	23005	Großes Amt
NOE	31803	Aspangberg-St. Peter	3	23009	Kleines Amt
NOE	31803	Aspangberg-St. Peter	3	23013	Neustift am Alpenwald
NOE	31803	Aspangberg-St. Peter	3	23014	Neuwald
NOE	31804	Breitenau	5	23301	Breitenau
NOE	31805	Breitenstein	3	23105	Breitenstein
NOE	31806	Buchbach	3	23106	Buchbach
NOE	31806	Buchbach	3	23125	Liesling
NOE	31807	Edlitz	3	23002	Edlitz
NOE	31808	Enzenreith	3	23108	Enzenreith
NOE	31808	Enzenreith	3	23113	Hart
NOE	31808	Enzenreith	3	23115	Hilzmannsdorf
NOE	31808	Enzenreith	3	23120	Köttlach
NOE	31808	Enzenreith	3	23146	Thiermannsdorf
NOE	31808	Enzenreith	3	23152	Wörth
NOE	31809	Feistritz am Wechsel	3	23003	Feistritz
NOE	31809	Feistritz am Wechsel	3	23006	Grottendorf
NOE	31810	Gloggnitz	3	23102	Abfaltersbach
NOE	31810	Gloggnitz	3	23103	Aue
NOE	31810	Gloggnitz	3	23104	Berglach
NOE	31810	Gloggnitz	3	23107	Eichberg
NOE	31810	Gloggnitz	3	23109	Gloggnitz
NOE	31810	Gloggnitz	3	23110	Graben
NOE	31810	Gloggnitz	3	23114	Heufeld
NOE	31810	Gloggnitz	3	23138	Salloder
NOE	31810	Gloggnitz	3	23144	Stuppach
NOE	31810	Gloggnitz	3	23150	Weißbach
NOE	31811	Grafenbach-St. Valentin	4	23111	Grafenbach
NOE	31811	Grafenbach-St. Valentin	5	23127	Oberdanegg
NOE	31811	Grafenbach-St. Valentin	4	23130	Penk
NOE	31811	Grafenbach-St. Valentin	5	23139	St. Valentin-Landschach
NOE	31812	Grimmenstein	3	23004	Grimmenstein
NOE	31812	Grimmenstein	3	23007	Hohegg
NOE	31813	Grünbach am Schneeberg	3	23307	Grünbach am Schneeberg
NOE	31813	Grünbach am Schneeberg	3	23324	Neusiedl am Walde
NOE	31814	Kirchberg am Wechsel	3	23008	Kirchberg am Wechsel
NOE	31814	Kirchberg am Wechsel	3	23010	Lehen
NOE	31814	Kirchberg am Wechsel	3	23011	Molzegg
NOE	31814	Kirchberg am Wechsel	3	23015	Ofenbach
NOE	31814	Kirchberg am Wechsel	3	23018	Alpeltal
NOE	31814	Kirchberg am Wechsel	3	23021	Kranichberg
NOE	31815	Mönichkirchen	3	23012	Mönichkirchen
NOE	31817	Natschbach-Loipersbach	5	23317	Loipersbach
NOE	31818	Neunkirchen	5	23319	Mollram
NOE	31818	Neunkirchen	4	23321	Neunkirchen
NOE	31818	Neunkirchen	4	23326	Peisching
NOE	31820	Otterthal	3	23128	Otterthal
NOE	31821	Payerbach	3	23122	Kreuzberg
NOE	31821	Payerbach	3	23123	Küb
NOE	31821	Payerbach	3	23129	Payerbach

Anhang B Gebietskulisse - Liste der Katastralgemeinden

NOE	31821	Payerbach	3	23131	Pettenbach
NOE	31821	Payerbach	3	23140	Schmidsdorf
NOE	31823	Pitten	5	23312	Inzenhof
NOE	31823	Pitten	5	23315	Leiding
NOE	31823	Pitten	5	23327	Pitten
NOE	31823	Pitten	5	23337	Sautern
NOE	31825	Prigglitz	3	23134	Prigglitz
NOE	31826	Puchberg am Schneeberg	3	23328	Puchberg am Schneeberg
NOE	31826	Puchberg am Schneeberg	3	23333	Rohrbachgraben
NOE	31826	Puchberg am Schneeberg	3	23345	Stolzenwörth
NOE	31827	Raach am Hochgebirge	3	23136	Raach
NOE	31827	Raach am Hochgebirge	3	23143	Sonnleiten
NOE	31827	Raach am Hochgebirge	3	23149	Wartenstein
NOE	31829	Reichenau an der Rax	3	23112	Grünsting
NOE	31829	Reichenau an der Rax	3	23116	Hirschwang
NOE	31829	Reichenau an der Rax	3	23117	Hirschwanger Forst
NOE	31829	Reichenau an der Rax	3	23119	Klein- und Großau
NOE	31829	Reichenau an der Rax	3	23133	Prein
NOE	31829	Reichenau an der Rax	3	23137	Reichenau
NOE	31830	St. Corona am Wechsel	3	23016	St. Corona am Wechsel
NOE	31831	St. Egyden am Steinfeld	5	23305	Gerasdorf am Steinfelde
NOE	31831	St. Egyden am Steinfeld	5	23323	Neusiedl am Steinfelde
NOE	31831	St. Egyden am Steinfeld	5	23336	Saubersdorf
NOE	31831	St. Egyden am Steinfeld	5	23351	Urschendorf
NOE	31832	Scheiblingkirchen-Thernberg	3	23306	Gleißenfeld
NOE	31832	Scheiblingkirchen-Thernberg	3	23331	Reitersberg
NOE	31832	Scheiblingkirchen-Thernberg	3	23338	Scheiblingkirchen
NOE	31832	Scheiblingkirchen-Thernberg	3	23348	Thernberg
NOE	31833	Schottwien	3	23142	Schottwien
NOE	31834	Schrattenbach	3	23340	Schrattenbach
NOE	31835	Schwarzau am Steinfeld	5	23308	Guntrams
NOE	31835	Schwarzau am Steinfeld	5	23341	Schwarzau am Steinfeld
NOE	31836	Schwarzau im Gebirge	3	23153	Schwarzau im Gebirge
NOE	31837	Seebenstein	5	23339	Schiltern
NOE	31837	Seebenstein	4	23342	Seebenstein
NOE	31838	Semmering	3	23124	Kurort Semmering
NOE	31839	Ternitz	3	23303	Dunkelstein
NOE	31839	Ternitz	3	23304	Flatz
NOE	31839	Ternitz	3	23318	Mahrersdorf
NOE	31839	Ternitz	3	23329	Raglitz
NOE	31839	Ternitz	3	23332	Rohrbach am Steinfelde
NOE	31839	Ternitz	3	23335	St. Johann am Steinfelde
NOE	31839	Ternitz	3	23343	Sieding
NOE	31839	Ternitz	3	23359	Holzweg
NOE	31839	Ternitz	3	23360	Pottschach
NOE	31839	Ternitz	3	23361	Putzmannsdorf
NOE	31840	Thomasberg	3	23017	Sauerbüchl
NOE	31840	Thomasberg	3	23019	Thomasberg
NOE	31841	Trattenbach	3	23147	Trattenbach
NOE	31842	Bürg-Vöstenhof	3	23148	Vöstenhof
NOE	31843	Warth	3	23310	Haßbach
NOE	31843	Warth	3	23313	Kirchau
NOE	31843	Warth	3	23314	Kulm
NOE	31843	Warth	3	23344	Steyersberg
NOE	31843	Warth	3	23347	Thann
NOE	31843	Warth	3	23352	Warth
NOE	31844	Wartmannstetten	5	23302	Diepolz
NOE	31844	Wartmannstetten	4	23309	Hafning
NOE	31844	Wartmannstetten	5	23330	Ramplach
NOE	31844	Wartmannstetten	5	23346	Straßhof
NOE	31844	Wartmannstetten	4	23349	Unterdanegg
NOE	31844	Wartmannstetten	5	23353	Wartmannstetten
NOE	31845	Willendorf	4	23334	Rothengrub
NOE	31845	Willendorf	5	23354	Willendorf
NOE	31845	Willendorf	4	23358	Zweierwald

Anhang B Gebietskulisse - Liste der Katastralgemeinden

NOE	31846	Wimpassing im Schwarzatale	5	23151	Wimpassing
NOE	31847	Würflach	3	23311	Hettmannsdorf
NOE	31847	Würflach	3	23355	Wolfsohl
NOE	31847	Würflach	3	23356	Würflach
NOE	31848	Zöbern	3	23020	Zöbern
NOE	31849	Höflein an der Hohen Wand	3	23325	Oberhöflein
NOE	31849	Höflein an der Hohen Wand	3	23350	Unterböflein
NOE	31849	Höflein an der Hohen Wand	3	23357	Zweiersdorf
NOE	31901	Altlangbach	4	19702	Altlangbach
NOE	31902	Asperhofen	5	19706	Dörfl
NOE	31902	Asperhofen	4	19708	Dornberg
NOE	31902	Asperhofen	5	19712	Erla
NOE	31902	Asperhofen	5	19728	Johannesberg
NOE	31903	Böheimkirchen	5	19496	Außerkasten
NOE	31904	Brand-Laaben	3	19704	Brand
NOE	31904	Brand-Laaben	3	19709	Eck
NOE	31904	Brand-Laaben	3	19714	Gern
NOE	31904	Brand-Laaben	3	19716	Gföhl
NOE	31904	Brand-Laaben	3	19731	Klamm
NOE	31904	Brand-Laaben	3	19733	Laaben
NOE	31904	Brand-Laaben	3	19745	Pyraht
NOE	31904	Brand-Laaben	3	19752	Stollberg
NOE	31904	Brand-Laaben	3	19763	Wöllersdorf
NOE	31905	Eichgraben	4	19710	Eichgraben
NOE	31906	Frankenfels	3	19202	Frankenfels
NOE	31909	Hofstetten-Grünau	4	19201	Aigelsbach
NOE	31909	Hofstetten-Grünau	4	19203	Grünau
NOE	31909	Hofstetten-Grünau	4	19204	Grünsbach
NOE	31909	Hofstetten-Grünau	5	19205	Hofstetten
NOE	31909	Hofstetten-Grünau	5	19206	Kammerhof
NOE	31909	Hofstetten-Grünau	4	19209	Mainburg
NOE	31909	Hofstetten-Grünau	3	19210	Plambach
NOE	31909	Hofstetten-Grünau	3	19211	Plambachcheck
NOE	31916	Karlstetten	5	19475	Hausenbach
NOE	31916	Karlstetten	4	19476	Heitzing
NOE	31916	Karlstetten	4	19508	Lauterbach
NOE	31916	Karlstetten	4	19616	Weyersdorf
NOE	31917	Kasten bei Böheimkirchen	5	19409	Baumgarten bei Kasten
NOE	31917	Kasten bei Böheimkirchen	4	19410	Berg
NOE	31917	Kasten bei Böheimkirchen	5	19414	Braunsberg
NOE	31917	Kasten bei Böheimkirchen	5	19418	Damberg
NOE	31917	Kasten bei Böheimkirchen	5	19425	Dörfl bei Kasten
NOE	31917	Kasten bei Böheimkirchen	5	19441	Fahrafeld
NOE	31917	Kasten bei Böheimkirchen	5	19467	Gwörth
NOE	31917	Kasten bei Böheimkirchen	5	19489	Hummelberg bei Kasten
NOE	31917	Kasten bei Böheimkirchen	5	19495	Kasten
NOE	31917	Kasten bei Böheimkirchen	5	19497	Kirchsteig
NOE	31917	Kasten bei Böheimkirchen	4	19504	Kronberg
NOE	31917	Kasten bei Böheimkirchen	5	19507	Lanzendorf bei Kasten
NOE	31917	Kasten bei Böheimkirchen	4	19509	Lielach
NOE	31917	Kasten bei Böheimkirchen	5	19526	Mitterfeld
NOE	31917	Kasten bei Böheimkirchen	5	19582	Stallbach
NOE	31917	Kasten bei Böheimkirchen	5	19584	Steinabruck
NOE	31917	Kasten bei Böheimkirchen	5	19602	Wallenreith
NOE	31918	Kirchberg an der Pielach	3	19207	Kirchberg an der Pielach
NOE	31919	Kirchstetten	5	19730	Kirchstetten
NOE	31919	Kirchstetten	5	19759	Waasen
NOE	31920	Loich	3	19208	Loich
NOE	31921	Maria-Anzbach	4	19715	Getzwiesen
NOE	31921	Maria-Anzbach	5	19720	Großraßberg
NOE	31921	Maria-Anzbach	5	19734	Maria Anzbach
NOE	31921	Maria-Anzbach	5	19757	Unteroberndorf
NOE	31923	Michelbach	3	19521	Mayerhöfen
NOE	31923	Michelbach	3	19523	Michelbach Dorf
NOE	31923	Michelbach	3	19524	Michelbach Markt

Anhang B Gebietskulisse - Liste der Katastralgemeinden

NOE	31925	Neidling	4	19420	Dietersberg
NOE	31925	Neidling	4	19439	Enikelberg
NOE	31925	Neidling	4	19461	Griechenberg
NOE	31926	Neulengbach	4	19701	Almersberg
NOE	31926	Neulengbach	4	19711	Emmersdorf
NOE	31926	Neulengbach	4	19747	St. Christophen
NOE	31927	Neustift-Innermanzing	4	19738	Neustift-Innermanzing
NOE	31930	Obritzberg-Rust	4	19109	Doppel
NOE	31930	Obritzberg-Rust	5	19129	Heinigstetten
NOE	31930	Obritzberg-Rust	5	19138	Landhausen
NOE	31930	Obritzberg-Rust	5	19140	Obermerking
NOE	31930	Obritzberg-Rust	5	19147	Obritzberg
NOE	31930	Obritzberg-Rust	5	19151	Pfaffing
NOE	31930	Obritzberg-Rust	5	19162	Schweinern
NOE	31930	Obritzberg-Rust	5	19176	Winzing
NOE	31934	Pyhra	5	19406	Auern
NOE	31934	Pyhra	5	19480	Heuberg
NOE	31934	Pyhra	5	19482	Hinterholz
NOE	31934	Pyhra	5	19534	Nützing
NOE	31934	Pyhra	4	19549	Probstwald
NOE	31934	Pyhra	3	19601	Wald
NOE	31934	Pyhra	5	19609	Weinzettl
NOE	31934	Pyhra	4	19633	Zell
NOE	31935	Rabenstein an der Pielach	3	19212	Rabenstein
NOE	31939	Schwarzenbach an der Pielach	3	19213	Schwarzenbach
NOE	31941	Stössing	3	19413	Bonnleiten
NOE	31941	Stössing	3	19416	Buchbach
NOE	31941	Stössing	3	19417	Dachsbach
NOE	31941	Stössing	3	19444	Freiling
NOE	31941	Stössing	3	19477	Hendelgraben
NOE	31941	Stössing	3	19483	Hochgschaid
NOE	31941	Stössing	3	19484	Hochstraß
NOE	31941	Stössing	3	19485	Hof
NOE	31941	Stössing	3	19579	Sonnleiten
NOE	31941	Stössing	3	19587	Stössing
NOE	31945	Weinburg	5	19422	Dietmannsdorf
NOE	31945	Weinburg	5	19427	Dürnerhof
NOE	31945	Weinburg	5	19431	Eck
NOE	31945	Weinburg	4	19432	Edlitz
NOE	31945	Weinburg	5	19438	Engelsdorf
NOE	31945	Weinburg	5	19465	Grub bei Weinburg
NOE	31945	Weinburg	5	19498	Klangen
NOE	31945	Weinburg	5	19513	Luberg
NOE	31945	Weinburg	5	19529	Mühlhofen
NOE	31945	Weinburg	4	19538	Oed bei Weinburg
NOE	31945	Weinburg	5	19597	Waasen
NOE	31945	Weinburg	5	19608	Weinburg
NOE	31947	Wilhelmsburg	4	19403	Altenburg
NOE	31947	Wilhelmsburg	4	19456	Göblasbruck
NOE	31947	Wilhelmsburg	4	19471	Handelberg
NOE	31947	Wilhelmsburg	4	19493	Kanzling
NOE	31947	Wilhelmsburg	4	19502	Kreisbach
NOE	31947	Wilhelmsburg	4	19545	Pömmern
NOE	31947	Wilhelmsburg	4	19606	Wegbach
NOE	31947	Wilhelmsburg	4	19619	Wielandsberg
NOE	31947	Wilhelmsburg	4	19621	Wilhelmsburg
NOE	31947	Wilhelmsburg	4	19629	Wolkersberg
NOE	31948	Wölbling	4	19103	Ambach
NOE	31948	Wölbling	4	19137	Landersdorf
NOE	31948	Wölbling	4	19156	Ratzersdorf
NOE	31949	Gablitz	5	1902	Gablitz
NOE	31950	Mauerbach	5	1903	Mauerbach
NOE	31951	Pressbaum	4	1901	Au am Kraking
NOE	31951	Pressbaum	4	1904	Pfalzau
NOE	31951	Pressbaum	4	1905	Preßbaum

Anhang B Gebietskulisse - Liste der Katastralgemeinden

NOE	31951	Pressbaum	4	1907	Rekawinkel
NOE	31952	Purkersdorf	5	1906	Purkersdorf
NOE	31953	Tullnerbach	4	1908	Tullnerbach
NOE	31954	Wolfsgraben	5	1909	Wolfsgraben
NOE	32001	Gaming	3	22002	Altenreith
NOE	32001	Gaming	3	22004	Brettl
NOE	32001	Gaming	3	22007	Gaming
NOE	32001	Gaming	3	22014	Kienberg
NOE	32001	Gaming	3	22016	Lackenhof
NOE	32001	Gaming	3	22020	Mitterau
NOE	32001	Gaming	3	22021	Nestelberg
NOE	32001	Gaming	3	22022	Neuhaus
NOE	32001	Gaming	3	22025	Polzberg
NOE	32002	Göstling an der Ybbs	3	22008	Göstling
NOE	32002	Göstling an der Ybbs	3	22011	Hochreith
NOE	32002	Göstling an der Ybbs	3	22015	Königsberg
NOE	32002	Göstling an der Ybbs	3	22017	Lassing
NOE	32002	Göstling an der Ybbs	3	22032	Steinbachmauer
NOE	32002	Göstling an der Ybbs	3	22037	Ybbssteinbach
NOE	32003	Gresten	3	22009	Gresten
NOE	32003	Gresten	3	22036	Ybbsbachamt
NOE	32004	Gresten-Land	3	22023	Oberamt
NOE	32004	Gresten-Land	3	22030	Schadneramt
NOE	32004	Gresten-Land	3	22034	Unteramts
NOE	32005	Lunz am See	3	22001	Ahorn
NOE	32005	Lunz am See	3	22003	Bodingbach
NOE	32005	Lunz am See	3	22012	Hohenberg
NOE	32005	Lunz am See	3	22018	Lunzamt
NOE	32005	Lunz am See	3	22019	Lunzdorf
NOE	32005	Lunz am See	3	22031	Seekopf
NOE	32005	Lunz am See	3	22035	Weißbach
NOE	32006	Oberndorf an der Melk	5	22113	Gries
NOE	32006	Oberndorf an der Melk	4	22116	Hub
NOE	32006	Oberndorf an der Melk	4	22117	Lehen bei Oberndorf
NOE	32006	Oberndorf an der Melk	4	22122	Oberndorf an der Melk
NOE	32006	Oberndorf an der Melk	5	22129	Schachau
NOE	32006	Oberndorf an der Melk	5	22140	Waasen
NOE	32007	Puchenstuben	3	22124	Puchenstuben
NOE	32008	Purgstall an der Erlauf	5	22108	Feichsen
NOE	32008	Purgstall an der Erlauf	5	22115	Hochrieß
NOE	32008	Purgstall an der Erlauf	5	22123	Petzelsdorf
NOE	32008	Purgstall an der Erlauf	5	22125	Purgstall
NOE	32008	Purgstall an der Erlauf	4	22128	Rogatsboden
NOE	32008	Purgstall an der Erlauf	5	22131	Schauboden
NOE	32008	Purgstall an der Erlauf	4	22134	Sölling
NOE	32008	Purgstall an der Erlauf	4	22135	Söllingerwald
NOE	32008	Purgstall an der Erlauf	5	22148	Zehnbach
NOE	32009	Randegg	3	22006	Franzenreith
NOE	32009	Randegg	3	22010	Hochkogelberg
NOE	32009	Randegg	3	22024	Perwarth
NOE	32009	Randegg	3	22026	Puchberg bei Randegg
NOE	32009	Randegg	3	22027	Randegg
NOE	32009	Randegg	3	22033	Steinholz
NOE	32010	Reinsberg	3	22005	Buchberg
NOE	32010	Reinsberg	3	22013	Kerschenberg
NOE	32010	Reinsberg	3	22028	Reinsberg
NOE	32010	Reinsberg	3	22029	Robitzboden
NOE	32011	St. Anton an der Jeßnitz	3	22101	Anger
NOE	32011	St. Anton an der Jeßnitz	3	22110	Gärtenberg
NOE	32011	St. Anton an der Jeßnitz	3	22112	Grafenmühl
NOE	32011	St. Anton an der Jeßnitz	3	22136	St. Anton an der Jeßnitz
NOE	32011	St. Anton an der Jeßnitz	3	22144	Wohlfahrtsschlag
NOE	32012	St. Georgen an der Leys	3	22105	Dachsberg
NOE	32012	St. Georgen an der Leys	3	22137	St. Georgen an der Leys
NOE	32013	Scheibbs	3	22103	Brandstatt

Anhang B Gebietskulisse - Liste der Katastralgemeinden

NOE	32013	Scheibbs	3	22109	Fürteben
NOE	32013	Scheibbs	3	22111	Ginning
NOE	32013	Scheibbs	3	22121	Neustift bei Scheibbs
NOE	32013	Scheibbs	3	22132	Scheibbs
NOE	32013	Scheibbs	3	22133	Scheibbsbach
NOE	32014	Steinakirchen am Forst	5	22102	Außerroschenbach
NOE	32014	Steinakirchen am Forst	5	22106	Ernegg
NOE	32014	Steinakirchen am Forst	4	22118	Lonitzberg
NOE	32014	Steinakirchen am Forst	4	22138	Steinakirchen am Forst
NOE	32014	Steinakirchen am Forst	5	22147	Zehetgrub
NOE	32015	Wang	3	22126	Pyhrfeld
NOE	32015	Wang	3	22127	Reidlingberg
NOE	32015	Wang	3	22139	Wang
NOE	32017	Wieselburg-Land	5	22114	Gumprechtsfelden
NOE	32017	Wieselburg-Land	5	22130	Schadendorf
NOE	32018	Wolfpassing	5	22104	Buch
NOE	32018	Wolfpassing	5	22107	Etzerstetten
NOE	32018	Wolfpassing	5	22145	Wolfpassing
NOE	32116	Königstetten	5	20142	Königstetten
NOE	32131	Sieghartskirchen	5	20143	Kraking
NOE	32131	Sieghartskirchen	5	20160	Ollern
NOE	32131	Sieghartskirchen	4	20162	Penzing
NOE	32131	Sieghartskirchen	4	20204	Kronstein
NOE	32134	Tulbing	5	20138	Katzelsdorf im Dorf
NOE	32134	Tulbing	5	20188	Tulbing
NOE	32134	Tulbing	5	20194	Wilfersdorf
NOE	32140	Zeiselmauer-Wolfpassing	5	20196	Wolfpassing
NOE	32140	Zeiselmauer-Wolfpassing	5	20199	Zeiselmauer
NOE	32142	St. Andrä-Wördern	5	20103	Altenberg
NOE	32142	St. Andrä-Wördern	5	20104	St. Andrä
NOE	32142	St. Andrä-Wördern	5	20127	Greifenstein
NOE	32142	St. Andrä-Wördern	5	20129	Hadersfeld
NOE	32142	St. Andrä-Wördern	5	20132	Hintersdorf
NOE	32142	St. Andrä-Wördern	4	20140	Kirchbach
NOE	32142	St. Andrä-Wördern	5	20197	Wördern
NOE	32144	Klosterneuburg	4	1701	Gugging
NOE	32144	Klosterneuburg	4	1702	Höflein an der Donau
NOE	32144	Klosterneuburg	5	1703	Kierling
NOE	32144	Klosterneuburg	5	1704	Klosterneuburg
NOE	32144	Klosterneuburg	5	1705	Kritzendorf
NOE	32144	Klosterneuburg	4	1706	Weidling
NOE	32144	Klosterneuburg	4	1707	Weidlingbach
NOE	32202	Dietmanns	3	21005	Dietmanns
NOE	32203	Dobersberg	3	21105	Brunn bei Dobersberg
NOE	32203	Dobersberg	3	21108	Dobersberg
NOE	32203	Dobersberg	3	21121	Goschenreith
NOE	32203	Dobersberg	3	21129	Großharmanns
NOE	32203	Dobersberg	3	21132	Hohenau
NOE	32203	Dobersberg	3	21147	Kleinharmanns
NOE	32203	Dobersberg	3	21153	Lexnitz
NOE	32203	Dobersberg	3	21159	Merkengersch
NOE	32203	Dobersberg	3	21172	Reibers
NOE	32203	Dobersberg	3	21174	Reinolz
NOE	32203	Dobersberg	3	21175	Riegers
NOE	32203	Dobersberg	3	21182	Schuppertholz
NOE	32206	Gastern	3	21116	Frühwärts
NOE	32206	Gastern	3	21117	Garolden
NOE	32206	Gastern	3	21118	Gastern
NOE	32206	Gastern	3	21136	Immenschlag
NOE	32206	Gastern	3	21148	Kleinmotten
NOE	32206	Gastern	3	21151	Kleinzwettl
NOE	32206	Gastern	3	21176	Rueders
NOE	32206	Gastern	3	21198	Weissenbach
NOE	32206	Gastern	3	21200	Wiesmaden
NOE	32207	Groß-Siegharts	3	21009	Ellends

Anhang B Gebietskulisse - Liste der Katastralgemeinden

NOE	32207	Groß-Siegharts	3	21010	Fistritz
NOE	32207	Groß-Siegharts	3	21013	Großsiegharts
NOE	32207	Groß-Siegharts	3	21022	Loibes
NOE	32207	Groß-Siegharts	3	21049	Sieghartsles
NOE	32207	Groß-Siegharts	3	21058	Waldreichs
NOE	32207	Groß-Siegharts	3	21060	Weinern
NOE	32207	Groß-Siegharts	3	21063	Wienings
NOE	32209	Karlstein an der Thaya	3	21007	Eggersdorf
NOE	32209	Karlstein an der Thaya	3	21011	Goschenreith
NOE	32209	Karlstein an der Thaya	3	21014	Karlstein
NOE	32209	Karlstein an der Thaya	3	21029	Obergrünbach
NOE	32209	Karlstein an der Thaya	3	21046	Schlader
NOE	32209	Karlstein an der Thaya	3	21052	Thuma
NOE	32209	Karlstein an der Thaya	3	21053	Thures
NOE	32209	Karlstein an der Thaya	3	21068	Hohenwarth
NOE	32209	Karlstein an der Thaya	3	21069	Münichreith an der Thaya
NOE	32209	Karlstein an der Thaya	3	21070	Göpfritzschlag
NOE	32209	Karlstein an der Thaya	3	21071	Griesbach bei Dobersberg
NOE	32210	Kautzen	3	21113	Engelbrechts
NOE	32210	Kautzen	3	21130	Großtaxen
NOE	32210	Kautzen	3	21135	Illmau
NOE	32210	Kautzen	3	21143	Kautzen
NOE	32210	Kautzen	3	21145	Kleingerharts
NOE	32210	Kautzen	3	21150	Kleintaxen
NOE	32210	Kautzen	3	21166	Plessberg
NOE	32210	Kautzen	3	21173	Reinberg-Dobersberg
NOE	32210	Kautzen	3	21188	Tiefenbach
NOE	32210	Kautzen	3	21189	Triglas
NOE	32212	Ludweis-Aigen	3	21001	Aigen
NOE	32212	Ludweis-Aigen	3	21003	Blumau an der Wild
NOE	32212	Ludweis-Aigen	3	21004	Diemschlag
NOE	32212	Ludweis-Aigen	3	21006	Drösiedl
NOE	32212	Ludweis-Aigen	3	21018	Kollnitzgraben
NOE	32212	Ludweis-Aigen	3	21019	Liebenberg
NOE	32212	Ludweis-Aigen	3	21024	Ludweis
NOE	32212	Ludweis-Aigen	3	21034	Oedt an der Wild
NOE	32212	Ludweis-Aigen	3	21035	Pfaffenschlag
NOE	32212	Ludweis-Aigen	3	21040	Radessen
NOE	32212	Ludweis-Aigen	3	21041	Radl
NOE	32212	Ludweis-Aigen	3	21044	Sauggern
NOE	32212	Ludweis-Aigen	3	21048	Seebis
NOE	32212	Ludweis-Aigen	3	21055	Tröbings
NOE	32214	Pfaffenschlag bei Waidhofen a.d.Thaya	3	21103	Arnolz
NOE	32214	Pfaffenschlag bei Waidhofen a.d.Thaya	3	21104	Artolz
NOE	32214	Pfaffenschlag bei Waidhofen a.d.Thaya	3	21112	Eisenreichs
NOE	32214	Pfaffenschlag bei Waidhofen a.d.Thaya	3	21127	Großeberharts
NOE	32214	Pfaffenschlag bei Waidhofen a.d.Thaya	3	21146	Kleingöpfritz
NOE	32214	Pfaffenschlag bei Waidhofen a.d.Thaya	3	21165	Pfaffenschlag
NOE	32214	Pfaffenschlag bei Waidhofen a.d.Thaya	3	21183	Schwarzenberg
NOE	32214	Pfaffenschlag bei Waidhofen a.d.Thaya	3	21209	Rohrbach
NOE	32216	Raabs an der Thaya	5	21002	Alberndorf
NOE	32216	Raabs an der Thaya	4	21008	Eibenstein
NOE	32216	Raabs an der Thaya	5	21012	Großau
NOE	32216	Raabs an der Thaya	4	21016	Koggendorf
NOE	32216	Raabs an der Thaya	4	21017	Kollnitzdörfel
NOE	32216	Raabs an der Thaya	4	21020	Liebnitz
NOE	32216	Raabs an der Thaya	5	21021	Lindau
NOE	32216	Raabs an der Thaya	5	21023	Luden
NOE	32216	Raabs an der Thaya	5	21025	Modsiedl
NOE	32216	Raabs an der Thaya	4	21026	Mostbach
NOE	32216	Raabs an der Thaya	4	21027	Neuriegern
NOE	32216	Raabs an der Thaya	5	21028	Nonndorf bei Raabs an der Thaya
NOE	32216	Raabs an der Thaya	4	21030	Oberndorf bei Raabs
NOE	32216	Raabs an der Thaya	5	21031	Oberndorf bei Weikertschlag
NOE	32216	Raabs an der Thaya	4	21032	Oberpfaffendorf

Anhang B Gebietskulisse - Liste der Katastralgemeinden

NOE	32216	Raabs an der Thaya	4	21033	Ober- und Unterreith
NOE	32216	Raabs an der Thaya	4	21036	Pommersdorf
NOE	32216	Raabs an der Thaya	4	21037	Primmersdorf
NOE	32216	Raabs an der Thaya	4	21038	Raabs an der Thaya
NOE	32216	Raabs an der Thaya	5	21039	Rabesreith
NOE	32216	Raabs an der Thaya	5	21042	Rossa
NOE	32216	Raabs an der Thaya	5	21045	Schaditz
NOE	32216	Raabs an der Thaya	4	21050	Speisendorf
NOE	32216	Raabs an der Thaya	5	21051	Süssenbach
NOE	32216	Raabs an der Thaya	5	21054	Trabersdorf
NOE	32216	Raabs an der Thaya	5	21056	Unterpertholz
NOE	32216	Raabs an der Thaya	5	21057	Unterpfaßendorf
NOE	32216	Raabs an der Thaya	4	21059	Weikertschlag
NOE	32216	Raabs an der Thaya	5	21062	Wetzles
NOE	32216	Raabs an der Thaya	5	21064	Wilhelmshof
NOE	32216	Raabs an der Thaya	5	21065	Zabernreith
NOE	32216	Raabs an der Thaya	5	21066	Zemmendorf
NOE	32216	Raabs an der Thaya	5	21067	Ziernreith
NOE	32217	Thaya	3	21111	Eggmanns
NOE	32217	Thaya	3	21128	Großgerharts
NOE	32217	Thaya	3	21137	Jarolden
NOE	32217	Thaya	3	21161	Niederedlitz
NOE	32217	Thaya	3	21163	Oberedlitz
NOE	32217	Thaya	3	21164	Peigarten
NOE	32217	Thaya	3	21170	Ranzles
NOE	32217	Thaya	3	21179	Schirnes
NOE	32217	Thaya	3	21187	Thaya
NOE	32219	Vitis	3	21114	Eschenau
NOE	32219	Vitis	3	21124	Grafenschlag
NOE	32219	Vitis	3	21138	Jaudling
NOE	32219	Vitis	3	21139	Jetzles
NOE	32219	Vitis	3	21140	Jetzleser Wald
NOE	32219	Vitis	3	21142	Kaltenbach
NOE	32219	Vitis	3	21185	Sparbach
NOE	32219	Vitis	3	21186	Stoyes
NOE	32219	Vitis	3	21193	Vitis
NOE	32219	Vitis	3	21204	Eulenbach
NOE	32219	Vitis	3	21205	Großrupprechts
NOE	32219	Vitis	3	21206	Kleingloms
NOE	32219	Vitis	3	21207	Kleinschönau
NOE	32219	Vitis	3	21208	Heinreichs
NOE	32219	Vitis	3	21210	Warnungs
NOE	32220	Waidhofen an der Thaya	3	21101	Altweidhofen
NOE	32220	Waidhofen an der Thaya	3	21102	Altweidhofen Großer Wald
NOE	32220	Waidhofen an der Thaya	3	21122	Götzles
NOE	32220	Waidhofen an der Thaya	3	21134	Hollenbach
NOE	32220	Waidhofen an der Thaya	3	21144	Kleineberharts
NOE	32220	Waidhofen an der Thaya	3	21157	Matzles
NOE	32220	Waidhofen an der Thaya	3	21167	Puch
NOE	32220	Waidhofen an der Thaya	3	21168	Pyhra
NOE	32220	Waidhofen an der Thaya	3	21180	Schlagles
NOE	32220	Waidhofen an der Thaya	3	21184	Seyfrieds Wald
NOE	32220	Waidhofen an der Thaya	3	21190	Ulrichschlag
NOE	32220	Waidhofen an der Thaya	3	21191	Vestenötting
NOE	32220	Waidhofen an der Thaya	3	21194	Waidhofen an der Thaya
NOE	32221	Waidhofen an der Thaya-Land	3	21106	Brunn bei Waidhofen
NOE	32221	Waidhofen an der Thaya-Land	3	21107	Buchbach
NOE	32221	Waidhofen an der Thaya-Land	3	21109	Edelprinz
NOE	32221	Waidhofen an der Thaya-Land	3	21123	Götzweis
NOE	32221	Waidhofen an der Thaya-Land	3	21126	Griesbach bei Waidhofen
NOE	32221	Waidhofen an der Thaya-Land	3	21141	Kainraths
NOE	32221	Waidhofen an der Thaya-Land	3	21162	Nonndorf
NOE	32221	Waidhofen an der Thaya-Land	3	21178	Sarning
NOE	32221	Waidhofen an der Thaya-Land	3	21192	Vestepoppen
NOE	32221	Waidhofen an der Thaya-Land	3	21199	Wiederfeld

Anhang B Gebietskulisse - Liste der Katastralgemeinden

NOE	32221	Waidhofen an der Thaya-Land	3	21203	Wohlfarts
NOE	32222	Waldkirchen an der Thaya	3	21115	Fratres
NOE	32222	Waldkirchen an der Thaya	3	21119	Gilgenberg
NOE	32222	Waldkirchen an der Thaya	3	21171	Rappolz
NOE	32222	Waldkirchen an der Thaya	3	21177	Rudolz
NOE	32222	Waldkirchen an der Thaya	3	21181	Schönfeld
NOE	32222	Waldkirchen an der Thaya	3	21196	Waldhers
NOE	32222	Waldkirchen an der Thaya	3	21197	Waldkirchen
NOE	32223	Windigsteig	3	21110	Edengans
NOE	32223	Windigsteig	3	21131	Grünau
NOE	32223	Windigsteig	3	21149	Kleinreichenbach
NOE	32223	Windigsteig	3	21152	Kottschallings
NOE	32223	Windigsteig	3	21154	Lichtenberg
NOE	32223	Windigsteig	3	21155	Meires
NOE	32223	Windigsteig	3	21156	Markl
NOE	32223	Windigsteig	3	21158	Matzlesschlag
NOE	32223	Windigsteig	3	21169	Rafings
NOE	32223	Windigsteig	3	21195	Waldberg
NOE	32223	Windigsteig	3	21201	Willings
NOE	32223	Windigsteig	3	21202	Windigsteig
NOE	32301	Bad Fischau-Brunn	4	23401	Bad Fischau
NOE	32301	Bad Fischau-Brunn	4	23402	Brunn an der Schneebergbahn
NOE	32302	Bad Schönau	3	23209	Schönau im Gebirge
NOE	32305	Eggendorf	4	23426	Obereggendorf
NOE	32305	Eggendorf	4	23437	Untereggendorf
NOE	32307	Felixdorf	4	23408	Felixdorf
NOE	32308	Gutenstein	3	23447	Gutenstein
NOE	32309	Hochneukirchen-Gscheidt	3	23202	Gscheidt
NOE	32309	Hochneukirchen-Gscheidt	3	23203	Hochneukirchen
NOE	32310	Hochwolkersdorf	3	23413	Hochwolkersdorf
NOE	32311	Hohe Wand	3	23410	Gaaden
NOE	32311	Hohe Wand	3	23421	Maiersdorf
NOE	32311	Hohe Wand	3	23425	Netting
NOE	32311	Hohe Wand	3	23435	Stollhof
NOE	32312	Hollenthon	3	23204	Hollenthon
NOE	32313	Katzelsdorf	5	23415	Katzelsdorf
NOE	32314	Kirchschlag in der Buckligen Welt	3	23201	Aigen
NOE	32314	Kirchschlag in der Buckligen Welt	3	23205	Kirchschlag
NOE	32314	Kirchschlag in der Buckligen Welt	3	23207	Lembach
NOE	32314	Kirchschlag in der Buckligen Welt	3	23210	Stang
NOE	32314	Kirchschlag in der Buckligen Welt	3	23211	Ungerbach
NOE	32315	Krumbach	3	23206	Krumbach
NOE	32316	Lanzenkirchen	5	23409	Frohsdorf
NOE	32316	Lanzenkirchen	4	23411	Haderswörth
NOE	32316	Lanzenkirchen	4	23416	Kleinwolkersdorf
NOE	32316	Lanzenkirchen	5	23418	Lanzenkirchen
NOE	32316	Lanzenkirchen	5	23428	Ofenbach
NOE	32317	Lichtenegg	3	23208	Lichtenegg
NOE	32318	Lichtenwörth	4	23419	Lichtenwörth
NOE	32319	Markt Piesting	3	23404	Dreistetten
NOE	32319	Markt Piesting	3	23429	Piesting
NOE	32320	Matzendorf-Hölles	5	23414	Hölles
NOE	32320	Matzendorf-Hölles	5	23422	Matzendorf
NOE	32321	Miesenbach	3	23448	Miesenbach
NOE	32322	Muggendorf	3	23449	Muggendorf
NOE	32323	Pernitz	3	23446	Feichtenbach
NOE	32323	Pernitz	3	23453	Pernitz
NOE	32324	Rohr im Gebirge	3	23454	Rohr im Gebirge
NOE	32325	Bromberg	3	23430	Schlatten
NOE	32326	Schwarzenbach	3	23432	Schwarzenbach
NOE	32327	Sollenau	4	23433	Sollenau
NOE	32330	Theresienfeld	4	23436	Theresienfeld
NOE	32331	Waidmannsfeld	3	23450	Neusiedl bei Pernitz
NOE	32331	Waidmannsfeld	3	23455	Waidmannsfeld
NOE	32332	Waldegg	3	23427	Oberpiesting

Anhang B Gebietskulisse - Liste der Katastralgemeinden

NOE	32332	Waldegg	3	23445	Dürnbach
NOE	32332	Waldegg	3	23451	Oed
NOE	32332	Waldegg	3	23452	Peisching
NOE	32332	Waldegg	3	23456	Waldegg
NOE	32332	Waldegg	3	23457	Wopfing
NOE	32333	Walpersbach	3	23417	Klingfurth
NOE	32333	Walpersbach	3	23431	Schleinz
NOE	32333	Walpersbach	3	23438	Walpersbach
NOE	32334	Weikersdorf am Steinfeld	4	23439	Weikersdorf
NOE	32335	Wiesmath	3	23444	Wiesmath
NOE	32336	Winzendorf-Muthmannsdorf	5	23406	Emmerberg
NOE	32336	Winzendorf-Muthmannsdorf	4	23423	Muthmannsdorf
NOE	32336	Winzendorf-Muthmannsdorf	5	23440	Winzendorf
NOE	32337	Wöllersdorf-Steinabrückl	4	23434	Steinabrückl
NOE	32337	Wöllersdorf-Steinabrückl	4	23441	Wöllersdorf
NOE	32501	Allentsteig	3	24002	Allentsteig
NOE	32501	Allentsteig	3	24005	Bernschlag
NOE	32501	Allentsteig	3	24008	Dietreichs
NOE	32501	Allentsteig	3	24012	Edelbach
NOE	32501	Allentsteig	3	24023	Großpoppen
NOE	32501	Allentsteig	3	24030	Kleinhaselbach
NOE	32501	Allentsteig	3	24031	Kleinkainraths
NOE	32501	Allentsteig	3	24038	Mannshalm
NOE	32501	Allentsteig	3	24046	Rausmanns
NOE	32501	Allentsteig	3	24048	Reinsbach
NOE	32501	Allentsteig	3	24053	Schlagles
NOE	32501	Allentsteig	3	24059	Steinbach
NOE	32501	Allentsteig	3	24062	Thaua
NOE	32501	Allentsteig	3	24070	Wurmbach
NOE	32501	Allentsteig	3	24072	Zwinzen
NOE	32502	Arbesbach	3	24104	Arbesbach
NOE	32502	Arbesbach	3	24109	Brunn
NOE	32502	Arbesbach	3	24114	Etlasamt
NOE	32502	Arbesbach	3	24129	Haselbach
NOE	32502	Arbesbach	3	24136	Kamp
NOE	32502	Arbesbach	3	24157	Neumelon
NOE	32502	Arbesbach	3	24168	Pretrobruck
NOE	32502	Arbesbach	3	24169	Purrat
NOE	32502	Arbesbach	3	24170	Rammelhof
NOE	32502	Arbesbach	3	24177	Schönfeld
NOE	32502	Arbesbach	3	24178	Schwarzauamt
NOE	32502	Arbesbach	3	24187	Wiesensfeld
NOE	32503	Bärnkopf	3	24203	Bärnkopf
NOE	32504	Echsenbach	3	24011	Echsenbach
NOE	32504	Echsenbach	3	24019	Gerweis
NOE	32504	Echsenbach	3	24022	Großkainraths
NOE	32504	Echsenbach	3	24025	Heimschlag
NOE	32504	Echsenbach	3	24033	Kleinpoppen
NOE	32504	Echsenbach	3	24050	Rieweis
NOE	32504	Echsenbach	3	24069	Wolfenstein
NOE	32505	Göpfritz an der Wild	3	24001	Äpfelgschwendt
NOE	32505	Göpfritz an der Wild	3	24003	Almosen
NOE	32505	Göpfritz an der Wild	3	24006	Breitenfeld
NOE	32505	Göpfritz an der Wild	3	24020	Göpfritz an der Wild
NOE	32505	Göpfritz an der Wild	3	24028	Kirchberg an der Wild
NOE	32505	Göpfritz an der Wild	3	24039	Merkenbrechts
NOE	32505	Göpfritz an der Wild	3	24051	Scheideldorf
NOE	32505	Göpfritz an der Wild	3	24055	Schönfeld
NOE	32505	Göpfritz an der Wild	3	24067	Weinpolz
NOE	32506	Grafenschlag	3	24209	Bromberg
NOE	32506	Grafenschlag	3	24224	Grafenschlag
NOE	32506	Grafenschlag	3	24238	Kaltenbrunn
NOE	32506	Grafenschlag	3	24243	Kleingöttfritz
NOE	32506	Grafenschlag	3	24245	Kleinnondorf
NOE	32506	Grafenschlag	3	24249	Langschlag

Anhang B Gebietskulisse - Liste der Katastralgemeinden

NOE	32506	Grafenschlag	3	24274	Schafberg
NOE	32506	Grafenschlag	3	24295	Wielands
NOE	32508	Groß Gerungs	3	24101	Aigen
NOE	32508	Groß Gerungs	3	24102	Albern
NOE	32508	Groß Gerungs	3	24105	Blumau
NOE	32508	Groß Gerungs	3	24106	Böhmsdorf
NOE	32508	Groß Gerungs	3	24110	Dietmanns
NOE	32508	Groß Gerungs	3	24112	Eggress
NOE	32508	Groß Gerungs	3	24113	Etlas
NOE	32508	Groß Gerungs	3	24115	Etzen
NOE	32508	Groß Gerungs	3	24118	Frauendorf
NOE	32508	Groß Gerungs	3	24119	Freitzenschlag
NOE	32508	Groß Gerungs	3	24121	Griesbach
NOE	32508	Groß Gerungs	3	24122	Großgerungs
NOE	32508	Groß Gerungs	3	24124	Großmeinharts
NOE	32508	Groß Gerungs	3	24127	Haid
NOE	32508	Groß Gerungs	3	24128	Harruck
NOE	32508	Groß Gerungs	3	24130	Häuslern
NOE	32508	Groß Gerungs	3	24132	Heinreichs
NOE	32508	Groß Gerungs	3	24133	Hypolts
NOE	32508	Groß Gerungs	3	24134	Josefsdorf
NOE	32508	Groß Gerungs	3	24140	Kleingundholz
NOE	32508	Groß Gerungs	3	24144	Kleinreinprechts
NOE	32508	Groß Gerungs	3	24145	Kleinwetzles
NOE	32508	Groß Gerungs	3	24147	Kottingnondorf
NOE	32508	Groß Gerungs	3	24152	Marharts
NOE	32508	Groß Gerungs	3	24155	Mühlbach
NOE	32508	Groß Gerungs	3	24159	Nonndorf
NOE	32508	Groß Gerungs	3	24160	Oberkirchen
NOE	32508	Groß Gerungs	3	24161	Oberneustift
NOE	32508	Groß Gerungs	3	24163	Oberrosenauerwaldhäuser
NOE	32508	Groß Gerungs	3	24167	Preinreichs
NOE	32508	Groß Gerungs	3	24176	Schönbichl
NOE	32508	Groß Gerungs	3	24180	Siebenberg
NOE	32508	Groß Gerungs	3	24182	Sitzmanns
NOE	32508	Groß Gerungs	3	24185	Thail
NOE	32508	Groß Gerungs	3	24186	Wendelgraben
NOE	32508	Groß Gerungs	3	24188	Wurmbrand
NOE	32509	Großgöttfritz	3	24309	Engelbrechts
NOE	32509	Großgöttfritz	3	24311	Frankenreith
NOE	32509	Großgöttfritz	3	24318	Großgöttfritz
NOE	32509	Großgöttfritz	3	24320	Großweißenbach
NOE	32509	Großgöttfritz	3	24333	Kleinweißenbach
NOE	32509	Großgöttfritz	3	24365	Reichers
NOE	32509	Großgöttfritz	3	24368	Rohrenreith
NOE	32509	Großgöttfritz	3	24377	Sprögnitz
NOE	32511	Gutenbrunn	3	24229	Gutenbrunn
NOE	32514	Kirchschlag	3	24205	Bernhardshof
NOE	32514	Kirchschlag	3	24213	Eck
NOE	32514	Kirchschlag	3	24221	Gastles
NOE	32514	Kirchschlag	3	24240	Kienings
NOE	32514	Kirchschlag	3	24241	Kirchschlag
NOE	32514	Kirchschlag	3	24254	Merkengerst
NOE	32514	Kirchschlag	3	24264	Plessberg
NOE	32514	Kirchschlag	3	24271	Roggenreith
NOE	32514	Kirchschlag	3	24275	Scheibb
NOE	32514	Kirchschlag	3	24276	Schneeberg
NOE	32515	Kottes-Purk	3	24204	Bernhards
NOE	32515	Kottes-Purk	3	24210	Dankholz
NOE	32515	Kottes-Purk	3	24215	Elsenreith
NOE	32515	Kottes-Purk	3	24218	Ensberg
NOE	32515	Kottes-Purk	3	24219	Ernst
NOE	32515	Kottes-Purk	3	24220	Felles
NOE	32515	Kottes-Purk	3	24223	Gotthardschlag
NOE	32515	Kottes-Purk	3	24227	Günzles

Anhang B Gebietskulisse - Liste der Katastralgemeinden

NOE	32515	Kottes-Purk	3	24231	Heitzles
NOE	32515	Kottes-Purk	3	24233	Hörans
NOE	32515	Kottes-Purk	3	24236	Kalkgrub
NOE	32515	Kottes-Purk	3	24248	Kottes
NOE	32515	Kottes-Purk	3	24250	Leopolds
NOE	32515	Kottes-Purk	3	24258	Münichreith
NOE	32515	Kottes-Purk	3	24262	Pfaffenschlag
NOE	32515	Kottes-Purk	3	24265	Pötzles
NOE	32515	Kottes-Purk	3	24266	Purk
NOE	32515	Kottes-Purk	3	24268	Reichpolds
NOE	32515	Kottes-Purk	3	24270	Richterhof
NOE	32515	Kottes-Purk	3	24272	Runds
NOE	32515	Kottes-Purk	3	24279	Singenreith
NOE	32515	Kottes-Purk	3	24283	Teichmanns
NOE	32515	Kottes-Purk	3	24287	Voirans
NOE	32515	Kottes-Purk	3	24288	Voitsau
NOE	32515	Kottes-Purk	3	24292	Weikartsschlag
NOE	32515	Kottes-Purk	3	24296	Doppl
NOE	32515	Kottes-Purk	3	24297	Fohra
NOE	32515	Kottes-Purk	3	24298	Gschwendt
NOE	32515	Kottes-Purk	3	24299	Schoberhof
NOE	32515	Kottes-Purk	3	24501	Trittings
NOE	32515	Kottes-Purk	3	24502	Wernhies
NOE	32516	Langschlag	3	24107	Bruderndorf
NOE	32516	Langschlag	3	24108	Bruderndorferwaldhäuser
NOE	32516	Langschlag	3	24117	Fraberg
NOE	32516	Langschlag	3	24135	Kainrathschlag
NOE	32516	Langschlag	3	24137	Kasbach
NOE	32516	Langschlag	3	24138	Kehrbach
NOE	32516	Langschlag	3	24143	Kleinpertholz
NOE	32516	Langschlag	3	24146	Koggschlag
NOE	32516	Langschlag	3	24148	Lamberg
NOE	32516	Langschlag	3	24149	Langschlag
NOE	32516	Langschlag	3	24150	Langschlägerwaldhäuser
NOE	32516	Langschlag	3	24153	Mittelberg
NOE	32516	Langschlag	3	24154	Mitterschlag
NOE	32516	Langschlag	3	24156	Münzbach
NOE	32516	Langschlag	3	24175	Schmerbach
NOE	32516	Langschlag	3	24181	Siebenhöf
NOE	32516	Langschlag	3	24183	Stierberg
NOE	32516	Langschlag	3	24184	Streith
NOE	32517	Martinsberg	3	24214	Edlesberg
NOE	32517	Martinsberg	3	24242	Kleingerungs
NOE	32517	Martinsberg	3	24246	Kleinpertholz
NOE	32517	Martinsberg	3	24253	Martinsberg
NOE	32517	Martinsberg	3	24255	Mitterndorf
NOE	32517	Martinsberg	3	24260	Oed
NOE	32517	Martinsberg	3	24269	Reitzendorf
NOE	32517	Martinsberg	3	24284	Thumling
NOE	32517	Martinsberg	3	24286	Loitzenreith
NOE	32517	Martinsberg	3	24290	Walpersdorf
NOE	32517	Martinsberg	3	24293	Weixelberg
NOE	32517	Martinsberg	3	24294	Wiehalm
NOE	32518	Ottenschlag	3	24206	Bernreith
NOE	32518	Ottenschlag	3	24216	Endlas
NOE	32518	Ottenschlag	3	24235	Jungschlag
NOE	32518	Ottenschlag	3	24259	Neuhof
NOE	32518	Ottenschlag	3	24261	Ottenschlag
NOE	32519	Altmelon	3	24103	Altmelon
NOE	32519	Altmelon	3	24111	Dietrichsbach
NOE	32519	Altmelon	3	24116	Fichtenbach
NOE	32519	Altmelon	3	24125	Großpertenschlag
NOE	32519	Altmelon	3	24142	Kleinpertenschlag
NOE	32519	Altmelon	3	24165	Perwolfs
NOE	32520	Pölla	3	24004	Altpölla

Anhang B Gebietskulisse - Liste der Katastralgemeinden

NOE	32520	Pölla	3	24007	Brugg
NOE	32520	Pölla	3	24009	Dobra
NOE	32520	Pölla	3	24010	Döllersheim
NOE	32520	Pölla	3	24013	Eichhorns
NOE	32520	Pölla	3	24014	Felsenberg
NOE	32520	Pölla	3	24016	Franzen
NOE	32520	Pölla	3	24026	Heinreichs
NOE	32520	Pölla	3	24027	Kienberg
NOE	32520	Pölla	3	24029	Kleinenzersdorf
NOE	32520	Pölla	3	24032	Kleinmotten
NOE	32520	Pölla	3	24034	Kleinraabs
NOE	32520	Pölla	3	24035	Krug
NOE	32520	Pölla	3	24037	Loibenreith
NOE	32520	Pölla	3	24040	Mestreichs
NOE	32520	Pölla	3	24042	Neupölla
NOE	32520	Pölla	3	24043	Niederplöttbach
NOE	32520	Pölla	3	24044	Nondorf
NOE	32520	Pölla	3	24045	Ramsau
NOE	32520	Pölla	3	24047	Reichhalms
NOE	32520	Pölla	3	24049	Riegers
NOE	32520	Pölla	3	24054	Schmerbach
NOE	32520	Pölla	3	24057	Schwarzenreith
NOE	32520	Pölla	3	24058	Söllitz
NOE	32520	Pölla	3	24061	Strones
NOE	32520	Pölla	3	24063	Thaures
NOE	32520	Pölla	3	24065	Waldreichs
NOE	32520	Pölla	3	24066	Wegscheid
NOE	32520	Pölla	3	24068	Wetzlas
NOE	32521	Rappottenstein	3	24120	Gretschen
NOE	32521	Rappottenstein	3	24123	Großgundholz
NOE	32521	Rappottenstein	3	24126	Grünbach
NOE	32521	Rappottenstein	3	24131	Hausbach
NOE	32521	Rappottenstein	3	24139	Kirchbach
NOE	32521	Rappottenstein	3	24141	Kleinnondorf
NOE	32521	Rappottenstein	3	24151	Lembach
NOE	32521	Rappottenstein	3	24158	Neustift
NOE	32521	Rappottenstein	3	24162	Oberrabenthan
NOE	32521	Rappottenstein	3	24164	Pehendorf
NOE	32521	Rappottenstein	3	24166	Pfaffendorf
NOE	32521	Rappottenstein	3	24171	Rappottenstein
NOE	32521	Rappottenstein	3	24172	Reichenbach
NOE	32521	Rappottenstein	3	24173	Riebeis
NOE	32521	Rappottenstein	3	24174	Ritterkamp
NOE	32521	Rappottenstein	3	24179	Selbitz
NOE	32521	Rappottenstein	3	24189	Dietharts
NOE	32521	Rappottenstein	3	24190	Höhendorf
NOE	32521	Rappottenstein	3	24191	Roiten
NOE	32522	Sallingberg	3	24201	Armschlag
NOE	32522	Sallingberg	3	24225	Großnondorf
NOE	32522	Sallingberg	3	24232	Heubach
NOE	32522	Sallingberg	3	24239	Kamles
NOE	32522	Sallingberg	3	24244	Kleinhaslau
NOE	32522	Sallingberg	3	24252	Lugendorf
NOE	32522	Sallingberg	3	24257	Moniholz
NOE	32522	Sallingberg	3	24267	Rabenhof
NOE	32522	Sallingberg	3	24273	Sallingberg
NOE	32522	Sallingberg	3	24281	Spielleithen
NOE	32522	Sallingberg	3	24289	Voitschlag
NOE	32523	Schönbach	3	24202	Aschen
NOE	32523	Schönbach	3	24207	Bernton
NOE	32523	Schönbach	3	24212	Dorfstadt
NOE	32523	Schönbach	3	24251	Lohn
NOE	32523	Schönbach	3	24278	Schönbach
NOE	32524	Schwarzenau	3	24017	Ganz
NOE	32524	Schwarzenau	3	24021	Großhaselbach

Anhang B Gebietskulisse - Liste der Katastralgemeinden

NOE	32524	Schwarzenau	3	24024	Hausbach
NOE	32524	Schwarzenau	3	24036	Limpfings
NOE	32524	Schwarzenau	3	24041	Modlitsch
NOE	32524	Schwarzenau	3	24052	Schlag
NOE	32524	Schwarzenau	3	24056	Schwarzenau
NOE	32524	Schwarzenau	3	24060	Stögersbach
NOE	32525	Schweiggers	3	24334	Kleinwolfgrers
NOE	32525	Schweiggers	3	24339	Limbach
NOE	32525	Schweiggers	3	24341	Mannshalm
NOE	32525	Schweiggers	3	24344	Meinhartschlag
NOE	32525	Schweiggers	3	24360	Perndorf
NOE	32525	Schweiggers	3	24372	Sallingstadt
NOE	32525	Schweiggers	3	24375	Schwarzenbach
NOE	32525	Schweiggers	3	24376	Schweiggers
NOE	32525	Schweiggers	3	24378	Streitbach
NOE	32525	Schweiggers	3	24382	Unterwindhag
NOE	32525	Schweiggers	3	24386	Waltersschlag
NOE	32525	Schweiggers	3	24390	Windhof
NOE	32525	Schweiggers	3	24395	Brunnhöf
NOE	32525	Schweiggers	3	24396	Großreichenbach
NOE	32525	Schweiggers	3	24397	Reinbolden
NOE	32525	Schweiggers	3	24398	Siebenlinden
NOE	32525	Schweiggers	3	24399	Vierlings
NOE	32528	Bad Traunstein	3	24208	Biberschlag
NOE	32528	Bad Traunstein	3	24211	Dietmanns
NOE	32528	Bad Traunstein	3	24228	Gürtlberg
NOE	32528	Bad Traunstein	3	24230	Haselberg
NOE	32528	Bad Traunstein	3	24234	Hummelberg Amt
NOE	32528	Bad Traunstein	3	24237	Kaltenbach
NOE	32528	Bad Traunstein	3	24256	Moderberg Amt
NOE	32528	Bad Traunstein	3	24263	Pfaffings
NOE	32528	Bad Traunstein	3	24277	Schönau Amt
NOE	32528	Bad Traunstein	3	24280	Spielberg
NOE	32528	Bad Traunstein	3	24282	Stein
NOE	32528	Bad Traunstein	3	24285	Traunstein
NOE	32528	Bad Traunstein	3	24291	Waltersschlag
NOE	32529	Waldhausen	3	24305	Brand
NOE	32529	Waldhausen	3	24323	Hirschenschlag
NOE	32529	Waldhausen	3	24336	Königsbach
NOE	32529	Waldhausen	3	24340	Loschberg
NOE	32529	Waldhausen	3	24352	Niedernondorf
NOE	32529	Waldhausen	3	24354	Niederwaltenreith
NOE	32529	Waldhausen	3	24357	Obernondorf
NOE	32529	Waldhausen	3	24363	Rappoltschlag
NOE	32529	Waldhausen	3	24385	Waldhausen
NOE	32529	Waldhausen	3	24387	Werschenschlag
NOE	32529	Waldhausen	3	24388	Wiesenreith
NOE	32530	Zwettl-Niederösterreich	3	24301	Annatsberg
NOE	32530	Zwettl-Niederösterreich	3	24302	Bernhards
NOE	32530	Zwettl-Niederösterreich	3	24303	Böhmhöf
NOE	32530	Zwettl-Niederösterreich	3	24304	Bösenneunzehn
NOE	32530	Zwettl-Niederösterreich	3	24307	Rosenu Dorf
NOE	32530	Zwettl-Niederösterreich	3	24308	Edelhof
NOE	32530	Zwettl-Niederösterreich	3	24310	Eschabruck
NOE	32530	Zwettl-Niederösterreich	3	24312	Friedersbach
NOE	32530	Zwettl-Niederösterreich	3	24313	Gerlas
NOE	32530	Zwettl-Niederösterreich	3	24314	Germanns
NOE	32530	Zwettl-Niederösterreich	3	24315	Gerotten
NOE	32530	Zwettl-Niederösterreich	3	24316	Gradnitz
NOE	32530	Zwettl-Niederösterreich	3	24317	Großglobnitz
NOE	32530	Zwettl-Niederösterreich	3	24319	Großhaslau
NOE	32530	Zwettl-Niederösterreich	3	24321	Gschwendt
NOE	32530	Zwettl-Niederösterreich	3	24322	Guttenbrunn
NOE	32530	Zwettl-Niederösterreich	3	24325	Hörmanns
NOE	32530	Zwettl-Niederösterreich	3	24326	Hörweix

Anhang B Gebietskulisse - Liste der Katastralgemeinden

NOE	32530	Zwettl-Niederösterreich	3	24327	Jagenbach
NOE	32530	Zwettl-Niederösterreich	3	24328	Jahrings
NOE	32530	Zwettl-Niederösterreich	3	24329	Kleehof
NOE	32530	Zwettl-Niederösterreich	3	24330	Kleinmeinharts
NOE	32530	Zwettl-Niederösterreich	3	24331	Kleinotten
NOE	32530	Zwettl-Niederösterreich	3	24332	Kleinschönau
NOE	32530	Zwettl-Niederösterreich	3	24335	Koblhof
NOE	32530	Zwettl-Niederösterreich	3	24337	Koppenzeil
NOE	32530	Zwettl-Niederösterreich	3	24338	Kühbach
NOE	32530	Zwettl-Niederösterreich	3	24342	Marbach am Walde
NOE	32530	Zwettl-Niederösterreich	3	24343	Mayerhöfen
NOE	32530	Zwettl-Niederösterreich	3	24345	Merzenstein
NOE	32530	Zwettl-Niederösterreich	3	24346	Mitterreith
NOE	32530	Zwettl-Niederösterreich	3	24347	Moidrams
NOE	32530	Zwettl-Niederösterreich	3	24348	Negers
NOE	32530	Zwettl-Niederösterreich	3	24349	Neusiedl
NOE	32530	Zwettl-Niederösterreich	3	24350	Niederglobnitz
NOE	32530	Zwettl-Niederösterreich	3	24351	Niederneustift
NOE	32530	Zwettl-Niederösterreich	3	24353	Niederstrahlbach
NOE	32530	Zwettl-Niederösterreich	3	24355	Oberhof
NOE	32530	Zwettl-Niederösterreich	3	24356	Oberndorf
NOE	32530	Zwettl-Niederösterreich	3	24358	Oberplöttbach
NOE	32530	Zwettl-Niederösterreich	3	24359	Oberstrahlbach
NOE	32530	Zwettl-Niederösterreich	3	24361	Pötzles
NOE	32530	Zwettl-Niederösterreich	3	24362	Purken
NOE	32530	Zwettl-Niederösterreich	3	24364	Ratschenhof
NOE	32530	Zwettl-Niederösterreich	3	24366	Rieggers
NOE	32530	Zwettl-Niederösterreich	3	24367	Ritzmannshof
NOE	32530	Zwettl-Niederösterreich	3	24370	Rottenbach
NOE	32530	Zwettl-Niederösterreich	3	24371	Rudmanns
NOE	32530	Zwettl-Niederösterreich	3	24373	Schickenhof
NOE	32530	Zwettl-Niederösterreich	3	24374	Rosenau Schloß
NOE	32530	Zwettl-Niederösterreich	3	24379	Syrafeld
NOE	32530	Zwettl-Niederösterreich	3	24380	Unterrabenthan
NOE	32530	Zwettl-Niederösterreich	3	24381	Unterrosenauerwaldhäuser
NOE	32530	Zwettl-Niederösterreich	3	24383	Uttissenbach
NOE	32530	Zwettl-Niederösterreich	3	24384	Waldhams
NOE	32530	Zwettl-Niederösterreich	3	24389	Wildings
NOE	32530	Zwettl-Niederösterreich	3	24391	Wolfsberg
NOE	32530	Zwettl-Niederösterreich	3	24392	Zwettl Stadt
NOE	32530	Zwettl-Niederösterreich	3	24393	Zwettl Stift
NOE	32530	Zwettl-Niederösterreich	3	24394	Flachau
NOE	32530	Zwettl-Niederösterreich	3	24400	Ottenschlag
OOE	40101	Linz	3	45213	Pöstlingberg
OOE	40101	Linz	3	45214	Katzbach
OOE	40201	Steyr	5	49228	Sarning
OOE	40402	Aspach	5	40213	Obermigelsbach
OOE	40403	Auerbach	5	40103	Auerbach
OOE	40403	Auerbach	5	40112	Irnprechting
OOE	40406	Eggelsberg	5	40308	Gundertshausen
OOE	40406	Eggelsberg	5	40311	Haimhausen
OOE	40406	Eggelsberg	4	40317	Ibm
OOE	40407	Feldkirchen bei Mattighofen	5	40105	Feldkirchen bei Mattighofen
OOE	40407	Feldkirchen bei Mattighofen	5	40109	Gstaig
OOE	40407	Feldkirchen bei Mattighofen	5	40137	Vormoosen
OOE	40409	Geretsberg	5	40307	Geretsberg
OOE	40409	Geretsberg	5	40318	Lehrsberg
OOE	40409	Geretsberg	5	40326	Werberg
OOE	40411	Haigermoos	5	40310	Haigermoos
OOE	40413	Helpfau-Uttendorf	5	40208	Helpfau
OOE	40413	Helpfau-Uttendorf	5	40210	Kager
OOE	40413	Helpfau-Uttendorf	5	40219	St. Florian
OOE	40415	Höhhart	4	40204	Feichta
OOE	40415	Höhhart	4	40209	Henhart
OOE	40416	Jeging	5	40113	Jeging

Anhang B Gebietskulisse - Liste der Katastralgemeinden

OOE	40418	Lengau	5	40106	Friedburg
OOE	40418	Lengau	5	40110	Heiligenstadt
OOE	40418	Lengau	4	40114	Krenwald
OOE	40418	Lengau	5	40115	Lengau
OOE	40418	Lengau	5	40120	Oberehreneck
OOE	40418	Lengau	5	40136	Utzweih
OOE	40419	Lochen am See	5	40134	Tannberg
OOE	40420	Maria Schmolln	4	40121	Oberminathal
OOE	40420	Maria Schmolln	4	40131	Schnellberg
OOE	40420	Maria Schmolln	4	40132	Schweigetsreith
OOE	40421	Mattighofen	4	40117	Mattighofen
OOE	40423	Mining	4	40010	Mining
OOE	40426	Munderfing	4	40101	Achenlohe
OOE	40426	Munderfing	4	40119	Munderfing
OOE	40431	Pfaffstätt	5	40125	Pfaffstätt
OOE	40436	St. Johann am Walde	4	40128	St. Johann
OOE	40437	St. Pantaleon	5	40324	Steinwag
OOE	40438	St. Peter am Hart	4	40003	Anzing
OOE	40439	St. Radegund	5	40309	Hadermarkt
OOE	40441	Schalchen	5	40107	Furth
OOE	40441	Schalchen	5	40130	Schalchen
OOE	40441	Schalchen	5	40135	Unterlochen
OOE	40441	Schalchen	5	40138	Weinberg
OOE	40505	Haibach ob der Donau	4	45011	Haibach
OOE	40505	Haibach ob der Donau	4	45017	Mannsdorf
OOE	40506	Hartkirchen	3	45013	Hartkirchen
OOE	40506	Hartkirchen	3	45021	Oed in Bergen
OOE	40506	Hartkirchen	3	45028	Schaumberg
OOE	40508	Prambachkirchen	5	45004	Dachsberg
OOE	40512	Stroheim	4	45010	Großstroheim
OOE	40512	Stroheim	4	45018	Mayrhof
OOE	40601	Freistadt	3	41002	Freistadt
OOE	40602	Grünbach	3	41003	Grünbach
OOE	40602	Grünbach	3	41013	Lichtenau
OOE	40602	Grünbach	3	41020	Rauchenödt
OOE	40603	Gutau	3	41103	Erdmannsdorf
OOE	40603	Gutau	3	41104	Gutau
OOE	40603	Gutau	3	41107	Hundsorf
OOE	40604	Hagenberg im Mühlkreis	5	41105	Hagenberg
OOE	40604	Hagenberg im Mühlkreis	4	41118	Schmidsberg
OOE	40605	Hirschbach im Mühlkreis	3	41004	Guttenbrunn
OOE	40605	Hirschbach im Mühlkreis	3	41007	Hirschbach
OOE	40606	Kaltenberg	3	41210	Markersreith
OOE	40606	Kaltenberg	3	41219	Silberberg
OOE	40607	Kefermarkt	3	41008	Kefermarkt
OOE	40607	Kefermarkt	3	41017	Pernau
OOE	40607	Kefermarkt	3	41034	Harterleithen
OOE	40608	Königswiesen	3	41201	Haid
OOE	40608	Königswiesen	3	41206	Königswiesen
OOE	40608	Königswiesen	3	41211	Mönchdorf
OOE	40608	Königswiesen	3	41212	Mötlas
OOE	40608	Königswiesen	3	41214	Paroxedt
OOE	40609	Lasberg	3	41011	Lasberg
OOE	40609	Lasberg	3	41026	Steinböckhof
OOE	40609	Lasberg	3	41030	Wartberg
OOE	40610	Leopoldschlag	3	41006	Hiltschen
OOE	40610	Leopoldschlag	3	41012	Leopoldschlag
OOE	40611	Liebenau	3	41208	Liebenau
OOE	40611	Liebenau	3	41213	Neustift
OOE	40611	Liebenau	3	41222	Windhagmühl
OOE	40612	Neumarkt im Mühlkreis	3	41015	Matzelsdorf
OOE	40612	Neumarkt im Mühlkreis	3	41016	Neumarkt im Mühlkreis
OOE	40612	Neumarkt im Mühlkreis	3	41028	Trosselsdorf
OOE	40612	Neumarkt im Mühlkreis	3	41033	Zeiß
OOE	40613	Pierbach	3	41204	Hofstetten

Anhang B Gebietskulisse - Liste der Katastralgemeinden

OOE	40613	Pierbach	3	41215	Pierbach
OOE	40614	Pregarten	4	41110	Pregarten
OOE	40614	Pregarten	4	41111	Pregartsdorf
OOE	40614	Pregarten	3	41112	Selker
OOE	40615	Rainbach im Mühlkreis	3	41009	Kerschbaum
OOE	40615	Rainbach im Mühlkreis	3	41019	Rainbach
OOE	40615	Rainbach im Mühlkreis	3	41027	Summerau
OOE	40616	Sandl	3	41005	Hacklbrunn
OOE	40616	Sandl	3	41010	Königsau
OOE	40616	Sandl	3	41018	Pürstling
OOE	40616	Sandl	3	41022	Sandl
OOE	40617	St. Leonhard bei Freistadt	3	41203	Herzogreith
OOE	40617	St. Leonhard bei Freistadt	3	41209	Maasch
OOE	40617	St. Leonhard bei Freistadt	3	41217	St. Leonhard
OOE	40618	St. Oswald bei Freistadt	3	41001	Amesreith
OOE	40618	St. Oswald bei Freistadt	3	41014	March
OOE	40618	St. Oswald bei Freistadt	3	41023	St. Oswald
OOE	40618	St. Oswald bei Freistadt	3	41032	Wippl
OOE	40619	Schönau im Mühlkreis	3	41205	Kaining
OOE	40619	Schönau im Mühlkreis	3	41216	Prandegg
OOE	40619	Schönau im Mühlkreis	3	41218	Schönau im Mühlkreis
OOE	40620	Tragwein	3	41106	Hinterberg
OOE	40620	Tragwein	3	41109	Mistlberg
OOE	40620	Tragwein	3	41113	Tragwein
OOE	40621	Unterweißenbach	3	41207	Landshut
OOE	40621	Unterweißenbach	3	41220	Unterweissenbach
OOE	40622	Unterweikersdorf	5	41115	Unterweikersdorf
OOE	40623	Waldburg	3	41024	Schwandt
OOE	40623	Waldburg	3	41029	Waldburg
OOE	40624	Wartberg ob der Aist	5	41114	Untergaisbach
OOE	40624	Wartberg ob der Aist	5	41116	Wartberg ob der Aist
OOE	40625	Weitersfelden	3	41202	Harrachstal
OOE	40625	Weitersfelden	3	41221	Weitersfelden
OOE	40626	Windhaag bei Freistadt	3	41021	Riemetschlag
OOE	40626	Windhaag bei Freistadt	3	41025	Spörbichl
OOE	40626	Windhaag bei Freistadt	3	41031	Windhaag bei Freistadt
OOE	40627	Bad Zell	3	41101	Aich
OOE	40627	Bad Zell	3	41102	Brawinkl
OOE	40627	Bad Zell	3	41108	Lanzendorf
OOE	40627	Bad Zell	3	41117	Zell bei Zellhof
OOE	40701	Altmünster	3	42102	Altmünster
OOE	40701	Altmünster	3	42107	Eben
OOE	40701	Altmünster	3	42108	Ebenzweier
OOE	40701	Altmünster	3	42117	Gmundnerberg
OOE	40701	Altmünster	3	42118	Grasberg
OOE	40701	Altmünster	3	42137	Mühlbach
OOE	40701	Altmünster	3	42142	Nachdemsee
OOE	40701	Altmünster	3	42144	Neukirchen
OOE	40701	Altmünster	3	42149	Ort-Altmünster
OOE	40701	Altmünster	3	42152	Reindlmühl
OOE	40702	Bad Goisern am Hallstättersee	3	42004	Goisern
OOE	40702	Bad Goisern am Hallstättersee	3	42011	Lasern
OOE	40702	Bad Goisern am Hallstättersee	3	42015	Obersee
OOE	40702	Bad Goisern am Hallstättersee	3	42018	Ramsau
OOE	40702	Bad Goisern am Hallstättersee	3	42022	Untersee
OOE	40703	Bad Ischl	3	42001	Ahorn
OOE	40703	Bad Ischl	3	42002	Bad Ischl
OOE	40703	Bad Ischl	3	42006	Haiden
OOE	40703	Bad Ischl	3	42008	Jainzen
OOE	40703	Bad Ischl	3	42009	Kaltenbach
OOE	40703	Bad Ischl	3	42012	Lauffen
OOE	40703	Bad Ischl	3	42013	Lindau
OOE	40703	Bad Ischl	3	42017	Perneck
OOE	40703	Bad Ischl	3	42019	Reiterndorf
OOE	40703	Bad Ischl	3	42020	Rettenbach

Anhang B Gebietskulisse - Liste der Katastralgemeinden

OOE	40704	Ebensee am Traunsee	3	42003	Ebensee
OOE	40704	Ebensee am Traunsee	3	42010	Langwies
OOE	40704	Ebensee am Traunsee	3	42014	Oberlangbath
OOE	40705	Gmunden	3	42116	Gmunden
OOE	40705	Gmunden	3	42150	Ort-Gmunden
OOE	40705	Gmunden	3	42156	Schlagen
OOE	40705	Gmunden	3	42160	Traundorf
OOE	40705	Gmunden	3	42162	Traunstein
OOE	40706	Gosau	3	42005	Gosau
OOE	40707	Grünau im Almtal	3	42119	Grünau
OOE	40708	Gschwandt	5	42120	Gschwandt
OOE	40708	Gschwandt	3	42136	Moosham
OOE	40708	Gschwandt	3	42145	Oberndorf
OOE	40709	Hallstatt	3	42007	Hallstatt
OOE	40710	Kirchham	3	42114	Feichtenberg
OOE	40710	Kirchham	3	42123	Kaltenmarkt
OOE	40710	Kirchham	3	42124	Kampesberg
OOE	40710	Kirchham	3	42127	Kogl
OOE	40710	Kirchham	5	42129	Krottendorf
OOE	40712	Obertraun	3	42016	Obertraun
OOE	40713	Ohlsdorf	3	42111	Ehrendorf
OOE	40714	Pinsdorf	3	42130	Kufhaus
OOE	40714	Pinsdorf	3	42151	Pinsdorf
OOE	40716	St. Konrad	3	42109	Edt
OOE	40716	St. Konrad	3	42140	Mühldorf II
OOE	40716	St. Konrad	3	42155	St. Konrad
OOE	40717	St. Wolfgang im Salzkammergut	3	42021	St. Wolfgang
OOE	40717	St. Wolfgang im Salzkammergut	3	42023	Wolfgangthal
OOE	40718	Traunkirchen	3	42138	Mühlbachberg
OOE	40718	Traunkirchen	3	42161	Traunkirchen
OOE	40718	Traunkirchen	3	42165	Winkl
OOE	40719	Scharnstein	3	42106	Dorf
OOE	40719	Scharnstein	3	42139	Mühldorf I
OOE	40719	Scharnstein	3	42163	Viechtwang
OOE	40720	Vorchdorf	5	42132	Lederau
OOE	40720	Vorchdorf	4	42135	Moos
OOE	40804	Eschenau im Hausruckkreis	4	44203	Eschenau
OOE	40806	Gaspoltshofen	3	44103	Altenhof
OOE	40807	Geboltskirchen	3	44108	Geboltskirchen
OOE	40807	Geboltskirchen	3	44115	Niederentern
OOE	40810	Heiligenberg	5	44204	Heiligenberg
OOE	40813	Kematen am Innbach	5	44034	Straß
OOE	40816	Natternbach	5	44209	Natternbach
OOE	40817	Neukirchen am Walde	5	44210	Neukirchen
OOE	40817	Neukirchen am Walde	5	44213	St. Sixt
OOE	40824	St. Agatha	5	44207	Königsdorf
OOE	40824	St. Agatha	5	44212	St. Agatha
OOE	40828	Steege	5	44214	Steege
OOE	40835	Peuerbach	5	44201	Bruck
OOE	40835	Peuerbach	5	44211	Peuerbach
OOE	40901	Edlbach	3	49401	Edlbach
OOE	40902	Grünburg	3	49007	Leonstein
OOE	40902	Grünburg	3	49009	Obergrünburg
OOE	40902	Grünburg	3	49010	Pernzell
OOE	40902	Grünburg	3	49017	Untergrünburg
OOE	40902	Grünburg	3	49018	Wagenhub
OOE	40903	Hinterstoder	3	49404	Hinterstoder
OOE	40904	Inzersdorf im Kremstal	3	49110	Mitterinzersdorf
OOE	40904	Inzersdorf im Kremstal	3	49124	Unterinzersdorf
OOE	40906	Klaus an der Pyhrnbahn	3	49106	Klaus
OOE	40906	Klaus an der Pyhrnbahn	3	49122	Steyrling
OOE	40908	Micheldorf in Oberösterreich	3	49111	Mittermicheldorf
OOE	40908	Micheldorf in Oberösterreich	3	49116	Obermicheldorf
OOE	40908	Micheldorf in Oberösterreich	3	49125	Untermicheldorf
OOE	40909	Molln	3	49002	Außerbreitenau

Anhang B Gebietskulisse - Liste der Katastralgemeinden

OOE	40909	Molln	3	49006	Innerbreitenau
OOE	40909	Molln	3	49008	Molln
OOE	40909	Molln	3	49013	Ramsau
OOE	40910	Nußbach	3	49101	Dauersdorf
OOE	40910	Nußbach	5	49102	Göritz
OOE	40910	Nußbach	5	49121	Sinzensdorf
OOE	40911	Oberschlierbach	3	49117	Oberschlierbach
OOE	40912	Pettenbach	5	49112	Mitterndorf
OOE	40912	Pettenbach	3	49120	Seisenburg
OOE	40912	Pettenbach	3	49123	Unterdürndorf
OOE	40914	Rosenau am Hengstpaß	3	49407	Rosenau
OOE	40915	Roßleithen	3	49405	Pichl
OOE	40915	Roßleithen	3	49406	Rading
OOE	40915	Roßleithen	3	49408	Rossleithen
OOE	40916	St. Pankraz	3	49409	St. Pankraz
OOE	40917	Schlierbach	3	49113	Mitterschlierbach
OOE	40917	Schlierbach	5	49126	Unterschlierbach
OOE	40918	Spital am Pyhrn	3	49402	Fahrenberg
OOE	40918	Spital am Pyhrn	3	49403	Gleinkerau
OOE	40918	Spital am Pyhrn	3	49410	Spital am Pyhrn
OOE	40919	Steinbach am Ziehberg	3	49114	Oberdürndorf
OOE	40919	Steinbach am Ziehberg	3	49115	Oberinzersdorf
OOE	40920	Steinbach an der Steyr	3	49005	Forstau
OOE	40920	Steinbach an der Steyr	3	49012	Pieslwang
OOE	40920	Steinbach an der Steyr	3	49015	Steinbach an der Steyr
OOE	40920	Steinbach an der Steyr	3	49021	Zehetner
OOE	40921	Vorderstoder	3	49411	Vorderstoder
OOE	40923	Windischgarsten	3	49412	Windischgarsten
OOE	41101	Allerheiligen im Mühlkreis	4	43201	Allerheiligen
OOE	41101	Allerheiligen im Mühlkreis	4	43210	Lebing
OOE	41102	Arbing	5	43203	Arbing
OOE	41102	Arbing	4	43216	Puchberg im Machlande I
OOE	41103	Baumgartenberg	3	43206	Baumgartenberg
OOE	41103	Baumgartenberg	3	43221	Puchberg im Machlande II
OOE	41104	Dimbach	3	43001	Dimbach
OOE	41104	Dimbach	3	43004	Gassen
OOE	41105	Grein	3	43005	Grein
OOE	41105	Grein	3	43010	Letental
OOE	41105	Grein	3	43013	Panholz
OOE	41106	Katsdorf	5	43102	Bodendorf
OOE	41107	Klam	5	43008	Clam
OOE	41108	Bad Kreuzen	4	43002	Dörfl
OOE	41108	Bad Kreuzen	4	43007	Kalmberg
OOE	41108	Bad Kreuzen	4	43009	Kreuzen
OOE	41108	Bad Kreuzen	4	43022	Wetzelsberg
OOE	41110	Luftenberg an der Donau	5	43109	Pürach
OOE	41113	Münzbach	4	43208	Innernstein
OOE	41113	Münzbach	4	43212	Münzbach
OOE	41115	Pabneukirchen	3	43012	Pabneukirchen
OOE	41115	Pabneukirchen	3	43014	Riedersdorf
OOE	41115	Pabneukirchen	3	43021	Wetzelsberg
OOE	41116	Perg	5	43215	Pergkirchen
OOE	41116	Perg	3	43215	Pergkirchen
OOE	41116	Perg	3	43219	Weinzierl
OOE	41117	Rechberg	3	43217	Rechberg
OOE	41118	Ried in der Riedmark	5	43101	Altaist
OOE	41118	Ried in der Riedmark	5	43108	Obenberg
OOE	41119	St. Georgen am Walde	3	43006	Henndorf
OOE	41119	St. Georgen am Walde	3	43011	Linden
OOE	41119	St. Georgen am Walde	3	43015	St. Georgen am Walde
OOE	41120	St. Georgen an der Gusen	5	43111	St. Georgen an der Gusen
OOE	41121	St. Nikola an der Donau	3	43016	St. Nikola an der Donau
OOE	41121	St. Nikola an der Donau	3	43019	Struden
OOE	41122	St. Thomas am Blasenstein	3	43017	St. Thomas am Blasenstein
OOE	41123	Saxen	5	43018	Saxen

Anhang B Gebietskulisse - Liste der Katastralgemeinden

OOE	41124	Schwertberg	3	43112	Schwertberg
OOE	41124	Schwertberg	5	43113	Windegg
OOE	41125	Waldhausen im Strudengau	3	43020	Waldhausen
OOE	41126	Windhaag bei Perg	3	43202	Altenburg
OOE	41126	Windhaag bei Perg	3	43220	Windhaag bei Perg
OOE	41204	Eberschwang	5	46129	Kirchsteig
OOE	41204	Eberschwang	5	46132	Leopoldshofstadt
OOE	41204	Eberschwang	3	46137	Mitterbreitsach
OOE	41204	Eberschwang	5	46137	Mitterbreitsach
OOE	41204	Eberschwang	5	46165	Vocking
OOE	41204	Eberschwang	5	46168	Wappeltsham
OOE	41206	Geiersberg	5	46113	Geiersberg
OOE	41213	Lohnsburg am Kobernaußerwald	4	46131	Kobernaußen
OOE	41213	Lohnsburg am Kobernaußerwald	5	46133	Lohnsburg
OOE	41215	Mettmach	4	46118	Großweiffendorf
OOE	41221	Pattigham	5	46141	Oberbrunn
OOE	41221	Pattigham	5	46143	Pattigham
OOE	41221	Pattigham	5	46153	St. Thomas
OOE	41223	Pramet	5	46122	Harthof
OOE	41227	St. Marienkirchen am Hausruck	5	46117	Grausgrub
OOE	41227	St. Marienkirchen am Hausruck	5	46152	St. Marienkirchen am Hausruck
OOE	41229	Schildorn	5	46151	St. Kollmann
OOE	41234	Waldzell	4	46114	Gitthof
OOE	41234	Waldzell	4	46120	Haberpoint
OOE	41234	Waldzell	4	46121	Hartlberg
OOE	41234	Waldzell	4	46166	Voglhaid
OOE	41234	Waldzell	4	46167	Waldzell
OOE	41304	Altenfelden	3	47202	Altenfelden
OOE	41304	Altenfelden	3	47207	Haselbach
OOE	41304	Altenfelden	3	47211	Langhalsen
OOE	41305	Arnreit	3	47303	Arnreit
OOE	41305	Arnreit	3	47329	Untergahleiten
OOE	41306	Atzesberg	3	47102	Atzesberg
OOE	41307	Auberg	3	47203	Auberg
OOE	41309	Haslach an der Mühl	3	47307	Haslach
OOE	41311	Hörbich	3	47115	Hörbich
OOE	41312	Hofkirchen im Mühlkreis	3	47103	Hofkirchen
OOE	41312	Hofkirchen im Mühlkreis	3	47105	Marsbach
OOE	41313	Julbach	3	47004	Julbach
OOE	41313	Julbach	3	47006	Kraml
OOE	41314	Kirchberg ob der Donau	3	47206	Grub
OOE	41314	Kirchberg ob der Donau	3	47209	Kirchberg
OOE	41315	Klafter am Hochficht	3	47005	Klafter
OOE	41316	Kleinzell im Mühlkreis	3	47210	Kleinzell
OOE	41317	Kollerschlag	3	47313	Kollerschlag
OOE	41317	Kollerschlag	3	47331	Stratberg
OOE	41318	Lembach im Mühlkreis	3	47104	Lembach
OOE	41319	Lichtenau im Mühlkreis	3	47314	Lichtenau
OOE	41320	Nebelberg	3	47315	Nebelberg
OOE	41321	Neufelden	3	47212	Neufelden
OOE	41321	Neufelden	3	47216	Pürnstein
OOE	41322	Niederkappel	3	47107	Niederkappel
OOE	41322	Niederkappel	3	47114	Witzersdorf
OOE	41323	Niederwaldkirchen	3	47201	Allersdorf
OOE	41323	Niederwaldkirchen	3	47204	Drautendorf
OOE	41323	Niederwaldkirchen	3	47214	Niederwaldkirchen
OOE	41324	Oberkappel	3	47108	Oberkappel
OOE	41325	Oepping	3	47306	Götzendorf
OOE	41325	Oepping	3	47316	Obergahleiten
OOE	41325	Oepping	3	47317	Oepping
OOE	41326	Peilstein im Mühlviertel	3	47311	Kicking
OOE	41326	Peilstein im Mühlviertel	3	47312	Kirchbach
OOE	41326	Peilstein im Mühlviertel	3	47318	Peilstein
OOE	41327	Pfarrkirchen im Mühlkreis	3	47101	Altenhof
OOE	41327	Pfarrkirchen im Mühlkreis	3	47110	Pfarrkirchen

Anhang B Gebietskulisse - Liste der Katastralgemeinden

OOE	41327	Pfarrkirchen im Mühlkreis	3	47113	Weberschlag
OOE	41328	Putzleinsdorf	3	47109	Ollerndorf
OOE	41328	Putzleinsdorf	3	47111	Putzleinsdorf
OOE	41329	Neustift im Mühlkreis	3	47106	Neustift
OOE	41329	Neustift im Mühlkreis	3	47112	Rannariedl
OOE	41331	St. Johann am Wimberg	3	47215	Petersberg
OOE	41331	St. Johann am Wimberg	3	47218	St. Johann
OOE	41332	St. Martin im Mühlkreis	4	47213	Neuhaus
OOE	41332	St. Martin im Mühlkreis	4	47219	St. Martin
OOE	41332	St. Martin im Mühlkreis	4	47223	Windischberg
OOE	41333	St. Oswald bei Haslach	3	47010	St. Oswald
OOE	41334	St. Peter am Wimberg	3	47205	Eckerstorf
OOE	41334	St. Peter am Wimberg	3	47208	Kasten
OOE	41334	St. Peter am Wimberg	3	47220	St. Peter
OOE	41336	St. Ulrich im Mühlkreis	3	47221	St. Ulrich
OOE	41337	St. Veit im Mühlkreis	3	47217	Ramerstorf
OOE	41337	St. Veit im Mühlkreis	3	47222	St. Veit
OOE	41338	Sarleinsbach	3	47319	Pogendorf
OOE	41338	Sarleinsbach	3	47321	St. Leonhard
OOE	41338	Sarleinsbach	3	47323	Sarleinsbach
OOE	41338	Sarleinsbach	3	47324	Schölling
OOE	41338	Sarleinsbach	3	47327	Sprinzenstein
OOE	41341	Schwarzenberg am Böhmerwald	3	47011	Schwarzenberg
OOE	41342	Ulrichsberg	3	47002	Berdetschlag
OOE	41342	Ulrichsberg	3	47003	Hintenberg
OOE	41342	Ulrichsberg	3	47007	Ödenkirchen
OOE	41342	Ulrichsberg	3	47008	Schindlau
OOE	41342	Ulrichsberg	3	47012	Ulrichsberg
OOE	41343	Aigen-Schlägl	3	47001	Aigen
OOE	41343	Aigen-Schlägl	3	47009	Schlägl
OOE	41343	Aigen-Schlägl	3	47013	Unterneudorf
OOE	41344	Rohrbach-Berg	3	47304	Berg
OOE	41344	Rohrbach-Berg	3	47305	Frindorf
OOE	41344	Rohrbach-Berg	3	47310	Hundbrenning
OOE	41344	Rohrbach-Berg	3	47320	Rohrbach
OOE	41344	Rohrbach-Berg	3	47328	Steineck
OOE	41345	Helfenberg	3	47302	Ahorn
OOE	41345	Helfenberg	3	47308	Helfenberg
OOE	41345	Helfenberg	3	47326	Spanfeld
OOE	41346	St. Stefan-Afiesl	3	47301	Afiesl
OOE	41346	St. Stefan-Afiesl	3	47322	St. Stefan am Walde
OOE	41346	St. Stefan-Afiesl	3	47330	Unterriedl
OOE	41401	Altschwendt	5	48125	Oberrödham
OOE	41404	Diersbach	5	48105	Angsüss
OOE	41404	Diersbach	5	48107	Diersbach
OOE	41404	Diersbach	4	48112	Großwaging
OOE	41407	Engelhartzell	4	48004	Engelhartzell
OOE	41407	Engelhartzell	4	48018	Stadl
OOE	41408	Enzenkirchen	4	48109	Enzenkirchen
OOE	41408	Enzenkirchen	4	48115	Jagern
OOE	41408	Enzenkirchen	4	48117	Kenading
OOE	41408	Enzenkirchen	4	48121	Matzing
OOE	41409	Esternberg	4	48009	Kiesdorf
OOE	41409	Esternberg	4	48014	Pyrawang
OOE	41409	Esternberg	4	48020	Urschendorf
OOE	41409	Esternberg	4	48023	Wetzendorf
OOE	41410	Freinberg	5	48216	Haibach
OOE	41410	Freinberg	5	48217	Hinding
OOE	41411	Kopfung im Innkreis	4	48005	Entholzen
OOE	41411	Kopfung im Innkreis	4	48007	Glatzing
OOE	41411	Kopfung im Innkreis	4	48011	Kopfung
OOE	41411	Kopfung im Innkreis	4	48012	Neukirchendorf
OOE	41413	Münzkirchen	5	48209	Eisenbirn
OOE	41413	Münzkirchen	5	48211	Freundorf
OOE	41413	Münzkirchen	5	48219	Hofalt

Anhang B Gebietskulisse - Liste der Katastralgemeinden

OOE	41413	Münzkirchen	5	48222	Landertsberg
OOE	41413	Münzkirchen	5	48228	Münzkirchen
OOE	41413	Münzkirchen	5	48239	Schießdorf
OOE	41417	St. Aegidi	4	48008	Hackendorf
OOE	41417	St. Aegidi	4	48016	St. Aegidi
OOE	41417	St. Aegidi	4	48017	Schauern
OOE	41420	St. Roman	4	48001	Altendorf
OOE	41420	St. Roman	4	48002	Aschenberg
OOE	41420	St. Roman	4	48003	Au
OOE	41420	St. Roman	4	48006	Ginzlsdorf
OOE	41420	St. Roman	4	48010	Kössldorf
OOE	41420	St. Roman	4	48015	Ried
OOE	41423	Schardenberg	5	48202	Asing
OOE	41423	Schardenberg	5	48210	Fraunhof
OOE	41423	Schardenberg	5	48213	Gattern
OOE	41423	Schardenberg	5	48224	Lindenberg
OOE	41423	Schardenberg	5	48225	Luck
OOE	41423	Schardenberg	5	48236	Schardenberg
OOE	41427	Vichtenstein	4	48021	Vichtenstein
OOE	41428	Waldkirchen am Wesen	4	48013	Oberaichberg
OOE	41428	Waldkirchen am Wesen	4	48019	Unteraichberg
OOE	41428	Waldkirchen am Wesen	4	48022	Wesenufer
OOE	41429	Wernstein am Inn	5	48201	Amelreicking
OOE	41429	Wernstein am Inn	5	48232	Rutzenberg
OOE	41429	Wernstein am Inn	5	48235	Schafberg
OOE	41429	Wernstein am Inn	5	48244	Wernstein
OOE	41429	Wernstein am Inn	5	48246	Zwickledt
OOE	41501	Adlwang	4	49004	Emsenhub
OOE	41502	Aschach an der Steyr	4	49201	Aschach an der Steyr
OOE	41502	Aschach an der Steyr	4	49220	Mitteregg
OOE	41505	Gaflenz	3	49306	Gaflenz
OOE	41505	Gaflenz	3	49308	Kleingschnaidt
OOE	41505	Gaflenz	3	49315	Neudorf
OOE	41505	Gaflenz	3	49318	Pettendorf
OOE	41506	Garsten	3	49206	Garsten
OOE	41506	Garsten	3	49215	Lahrndorf
OOE	41506	Garsten	3	49221	Mühlbach
OOE	41506	Garsten	3	49224	Oberchristkindl
OOE	41506	Garsten	3	49226	Pergern
OOE	41506	Garsten	3	49238	Unterdambach
OOE	41507	Großraming	3	49307	Hintstein
OOE	41507	Großraming	3	49313	Lumpelgraben
OOE	41507	Großraming	3	49316	Neustiftgraben
OOE	41507	Großraming	3	49317	Oberplaißa
OOE	41508	Laussa	3	49310	Lausa
OOE	41509	Losenstein	3	49312	Losenstein
OOE	41509	Losenstein	3	49322	Stiedelsbach
OOE	41510	Maria Neustift	3	49303	Blumau
OOE	41510	Maria Neustift	3	49304	Buchschachen
OOE	41510	Maria Neustift	3	49305	Dörfl
OOE	41510	Maria Neustift	3	49320	Platten
OOE	41512	Reichraming	3	49302	Arzberg
OOE	41512	Reichraming	3	49321	Reichraming
OOE	41514	St. Ulrich bei Steyr	3	49213	Kleinraming
OOE	41514	St. Ulrich bei Steyr	3	49234	St. Ulrich
OOE	41514	St. Ulrich bei Steyr	3	49240	Unterwald
OOE	41517	Ternberg	3	49202	Bäckengraben
OOE	41517	Ternberg	3	49235	Ternberg
OOE	41517	Ternberg	3	49237	Trattenbach
OOE	41518	Waldneukirchen	4	49014	St. Nikola
OOE	41518	Waldneukirchen	5	49016	Steinersdorf
OOE	41518	Waldneukirchen	5	49019	Waldneukirchen
OOE	41522	Weyer	3	49301	Anger
OOE	41522	Weyer	3	49309	Kleinreifling
OOE	41522	Weyer	3	49311	Laussa

Anhang B Gebietskulisse - Liste der Katastralgemeinden

OOE	41522	Weyer	3	49314	Nach der Enns
OOE	41522	Weyer	3	49319	Pichl
OOE	41522	Weyer	3	49323	Weyer
OOE	41601	Alberndorf in der Riedmark	4	45634	Oberndorf
OOE	41601	Alberndorf in der Riedmark	4	45636	Pröselsdorf
OOE	41601	Alberndorf in der Riedmark	4	45640	Steinbach
OOE	41602	Altenberg bei Linz	3	45622	Altenberg
OOE	41602	Altenberg bei Linz	3	45627	Katzgraben
OOE	41602	Altenberg bei Linz	3	45633	Oberbairing
OOE	41603	Bad Leonfelden	3	45403	Dietrichschlag
OOE	41603	Bad Leonfelden	3	45407	Laimbach
OOE	41603	Bad Leonfelden	3	45408	Leonfelden
OOE	41603	Bad Leonfelden	3	45416	Stiftung bei Leonfelden
OOE	41603	Bad Leonfelden	3	45420	Weigetschlag
OOE	41604	Eidenberg	3	45603	Eidenberg
OOE	41604	Eidenberg	3	45608	Geng
OOE	41605	Engerwitzdorf	4	45623	Engerwitzdorf
OOE	41605	Engerwitzdorf	4	45626	Holzwiesen
OOE	41605	Engerwitzdorf	4	45629	Klendorf
OOE	41605	Engerwitzdorf	4	45632	Niederkulm
OOE	41606	Feldkirchen an der Donau	3	45601	Bergheim
OOE	41606	Feldkirchen an der Donau	3	45607	Freudenstein
OOE	41606	Feldkirchen an der Donau	3	45612	Lacken
OOE	41606	Feldkirchen an der Donau	3	45613	Lands Haag
OOE	41606	Feldkirchen an der Donau	4	45616	Mühlacken
OOE	41607	Gallneukirchen	5	45624	Gallneukirchen
OOE	41609	Gramastetten	3	45606	Feldsdorf
OOE	41609	Gramastetten	3	45611	Gramastetten
OOE	41610	Haibach im Mühlkreis	3	45404	Haibach
OOE	41611	Hellmonsödt	3	45625	Hellmonsödt
OOE	41611	Hellmonsödt	3	45635	Pelmsberg
OOE	41612	Herzogsdorf	3	45602	Bogendorf
OOE	41612	Herzogsdorf	3	45604	Eidendorf
OOE	41612	Herzogsdorf	3	45620	Stammering
OOE	41613	Kirchschlag bei Linz	3	45628	Kirchschlag
OOE	41613	Kirchschlag bei Linz	3	45638	Riedl
OOE	41614	Lichtenberg	3	45631	Lichtenberg
OOE	41615	Oberneukirchen	3	45410	Oberneukirchen
OOE	41615	Oberneukirchen	3	45418	Waldschlag
OOE	41615	Oberneukirchen	3	45419	Waxenberg
OOE	41616	Ottenschlag im Mühlkreis	3	45412	Ottenschlag
OOE	41617	Ottensheim	4	45617	Niederottensheim
OOE	41618	Puchenau	3	45619	Puchenau
OOE	41619	Reichenau im Mühlkreis	3	45413	Reichenau im Mühlkreis
OOE	41620	Reichenthal	3	45414	Reichenthal
OOE	41620	Reichenthal	3	45417	Stiftung bei Reichenthal
OOE	41621	St. Gotthard im Mühlkreis	4	45610	St. Gotthard
OOE	41622	Schenkenfelden	3	45406	Königschlag
OOE	41622	Schenkenfelden	3	45409	Lichtenstein
OOE	41622	Schenkenfelden	3	45415	Schenkenfelden
OOE	41623	Sonnberg im Mühlkreis	3	45639	Sonnberg
OOE	41624	Steyregg	4	45630	Lachstadt
OOE	41624	Steyregg	3	45637	Pulgarn
OOE	41624	Steyregg	4	45641	Steyregg
OOE	41626	Walding	3	45614	Lindham
OOE	41626	Walding	4	45621	Walding
OOE	41627	Zwettl an der Rodl	3	45405	Innernschlag
OOE	41627	Zwettl an der Rodl	3	45421	Zwettl
OOE	41628	Vorderweißenbach	3	45401	Amessschlag
OOE	41628	Vorderweißenbach	3	45402	Bernhardsschlag
OOE	41628	Vorderweißenbach	3	45411	Oberweissenbach
OOE	41628	Vorderweißenbach	3	47325	Schönegg
OOE	41701	Ampflwang im Hausruckwald	3	50302	Ampflwang
OOE	41702	Attersee am Attersee	5	50001	Abtsdorf
OOE	41702	Attersee am Attersee	5	50002	Attersee

Anhang B Gebietskulisse - Liste der Katastralgemeinden

OOE	41704	Atzbach	5	50201	Atzbach
OOE	41705	Aurach am Hongar	3	50304	Aurach
OOE	41705	Aurach am Hongar	3	50308	Hainbach
OOE	41706	Berg im Attergau	5	50003	Berg
OOE	41706	Berg im Attergau	5	50004	Eggenberg
OOE	41708	Fornach	4	50005	Fornach
OOE	41708	Fornach	4	50030	Walligen
OOE	41709	Frankenburg am Hausruck	4	50007	Frankenburg
OOE	41709	Frankenburg am Hausruck	4	50009	Frein
OOE	41709	Frankenburg am Hausruck	4	50014	Hintersteining
OOE	41709	Frankenburg am Hausruck	4	50015	Hofberg
OOE	41709	Frankenburg am Hausruck	4	50017	Hörgersteig
OOE	41710	Frankenmarkt	5	50008	Frankenmarkt
OOE	41710	Frankenmarkt	5	50016	Höhenwarth
OOE	41710	Frankenmarkt	5	50026	Stauf
OOE	41712	Innerschwand am Mondsee	3	50103	Innerschwand
OOE	41715	Mondsee	3	50106	Mondsee
OOE	41716	Neukirchen an der Vöckla	5	50301	Ackersberg
OOE	41716	Neukirchen an der Vöckla	5	50312	Neukirchen an der Vöckla
OOE	41716	Neukirchen an der Vöckla	5	50328	Wegleiten
OOE	41718	Nußdorf am Attersee	3	50019	Lichtenbuch
OOE	41718	Nußdorf am Attersee	3	50020	Nussdorf
OOE	41719	Oberhofen am Irrsee	3	50104	Laiter
OOE	41719	Oberhofen am Irrsee	3	50109	Rabenschwand
OOE	41721	Oberwang	3	50107	Oberaschau
OOE	41721	Oberwang	3	50108	Oberwang
OOE	41722	Ottnang am Hausruck	3	50202	Bruckmühl
OOE	41722	Ottnang am Hausruck	3	50209	Plötzenedt
OOE	41722	Ottnang am Hausruck	3	50210	Puchheim
OOE	41723	Pfaffing	5	50021	Oberalberting
OOE	41726	Pöndorf	5	50006	Forstern
OOE	41726	Pöndorf	5	50012	Geretseck
OOE	41726	Pöndorf	5	50013	Haberpoint
OOE	41726	Pöndorf	5	50018	Kirchham
OOE	41726	Pöndorf	5	50022	Oberschwand
OOE	41727	Puchkirchen am Trattberg	5	50322	Trattberg
OOE	41729	Redleiten	4	50025	Redleiten
OOE	41731	Regau	3	50311	Neudorf
OOE	41731	Regau	3	50314	Oberkriech
OOE	41734	St. Georgen im Attergau	5	50011	St. Georgen im Attergau
OOE	41735	St. Lorenz	3	50105	St. Lorenz
OOE	41737	Schörfling am Attersee	3	50309	Kammer
OOE	41737	Schörfling am Attersee	3	50331	Fantaberg
OOE	41739	Seewalchen am Attersee	5	50310	Litzlberg
OOE	41740	Steinbach am Attersee	3	50320	Steinbach am Attersee
OOE	41741	Straß im Attergau	3	50023	Pabing
OOE	41741	Straß im Attergau	3	50027	Strass
OOE	41741	Straß im Attergau	3	50033	Wildenhag
OOE	41742	Tiefgraben	3	50102	Hof
OOE	41742	Tiefgraben	3	50110	Tiefgraben
OOE	41745	Unterach am Attersee	3	50101	Au
OOE	41745	Unterach am Attersee	3	50111	Unterach
OOE	41747	Vöcklamarkt	5	50028	Vöcklamarkt
OOE	41747	Vöcklamarkt	5	50031	Walkering
OOE	41748	Weißkirchen im Attergau	3	50010	Freudenthal
OOE	41748	Weißkirchen im Attergau	3	50032	Weissenkirchen
OOE	41749	Weyregg am Attersee	3	50329	Weyregg
OOE	41750	Wolfsegg am Hausruck	3	50217	Wolfsegg
OOE	41751	Zell am Moos	3	50112	Zell am Moos
OOE	41752	Zell am Pettenfirst	3	50330	Zell am Pettenfirst
SBG	50101	Salzburg	3	56501	Aigen I
SBG	50101	Salzburg	3	56513	Gnigl
SBG	50101	Salzburg	4	56527	Leopoldskron
SBG	50101	Salzburg	5	56532	Morzg
SBG	50101	Salzburg	3	56550	Gaisberg I

Anhang B Gebietskulisse - Liste der Katastralgemeinden

SBG	50101	Salzburg	3	56551	Hallwang II
SBG	50101	Salzburg	3	56552	Heuberg II
SBG	50201	Abtenau	3	56001	Abtenau Dorf
SBG	50201	Abtenau	3	56002	Abtenau Markt
SBG	50201	Abtenau	3	56004	Fischbach
SBG	50201	Abtenau	3	56006	Leitenhaus
SBG	50201	Abtenau	3	56008	Rigaus
SBG	50201	Abtenau	3	56010	Schorn
SBG	50201	Abtenau	3	56011	Seetratten
SBG	50201	Abtenau	3	56012	Seidegg
SBG	50201	Abtenau	3	56013	Unterberg
SBG	50202	Adnet	3	56201	Adnet I
SBG	50202	Adnet	3	56220	Spumberg
SBG	50202	Adnet	3	56231	Wimberg
SBG	50203	Annaberg-Lungötz	3	56003	Annaberg
SBG	50203	Annaberg-Lungötz	3	56005	Gappen
SBG	50203	Annaberg-Lungötz	3	56007	Neubach
SBG	50204	Golling an der Salzach	3	56207	Golling
SBG	50204	Golling an der Salzach	3	56216	Obergäu
SBG	50204	Golling an der Salzach	3	56226	Torren
SBG	50205	Hallein	3	56202	Au
SBG	50205	Hallein	3	56203	Burgfried
SBG	50205	Hallein	3	56204	Dürnberg
SBG	50205	Hallein	3	56205	Gamp
SBG	50205	Hallein	3	56208	Gries
SBG	50205	Hallein	3	56209	Hallein
SBG	50205	Hallein	3	56223	Taxach
SBG	50205	Hallein	3	56232	Adnet II
SBG	50205	Hallein	3	56233	Oberalm II
SBG	50206	Krispl	3	56213	Krispl
SBG	50207	Kuchl	3	56206	Georgenberg
SBG	50207	Kuchl	3	56211	Jadorf
SBG	50207	Kuchl	3	56212	Kellau
SBG	50207	Kuchl	3	56214	Kuchl
SBG	50207	Kuchl	3	56229	Weissenbach
SBG	50208	Oberalm	3	56215	Oberalm I
SBG	50209	Puch bei Hallein	3	56210	Hinterwiesthal
SBG	50209	Puch bei Hallein	3	56224	Thurn
SBG	50209	Puch bei Hallein	3	56225	Thurnberg
SBG	50210	Rußbach am Paß Gschütt	3	56009	Rußbach
SBG	50211	Sankt Koloman	3	56217	Oberlangenberg
SBG	50211	Sankt Koloman	3	56221	Taugl
SBG	50211	Sankt Koloman	3	56222	Tauglboden
SBG	50212	Scheffau am Tennengebirge	3	56219	Scheffau
SBG	50212	Scheffau am Tennengebirge	3	56228	Voregg
SBG	50212	Scheffau am Tennengebirge	3	56230	Weitenau
SBG	50213	Bad Vigaun	3	56218	Rengerberg
SBG	50213	Bad Vigaun	3	56227	Vigaun
SBG	50302	Anthering	3	56401	Acharting
SBG	50302	Anthering	3	56402	Anthering
SBG	50303	Bergheim	3	56503	Bergheim I
SBG	50303	Bergheim	3	56543	Voggenberg
SBG	50305	Bürmoos	5	56416	Bürmoos
SBG	50307	Ebenau	3	56505	Ebenau I
SBG	50307	Ebenau	3	56506	Ebenau II
SBG	50307	Ebenau	3	56521	Hinterwinkl-Ebenau
SBG	50307	Ebenau	3	56544	Vorderschroffenau
SBG	50308	Elixhausen	3	56507	Elixhausen
SBG	50309	Elsbethen	3	56508	Elsbethen
SBG	50309	Elsbethen	3	56511	Gaisberg II
SBG	50309	Elsbethen	3	56520	Hinterwinkl-Aigen
SBG	50309	Elsbethen	3	56523	Höhenwald
SBG	50309	Elsbethen	3	56547	Aigen II
SBG	50310	Eugendorf	3	56510	Eugendorf
SBG	50310	Eugendorf	3	56525	Kirchberg

Anhang B Gebietskulisse - Liste der Katastralgemeinden

SBG	50310	Eugendorf	3	56533	Neuhofen
SBG	50310	Eugendorf	3	56540	Schwaighofen
SBG	50311	Faistenau	3	56601	Anger
SBG	50311	Faistenau	3	56604	Faistenau
SBG	50311	Faistenau	3	56609	Lidaun
SBG	50311	Faistenau	3	56612	Tiefbrunau
SBG	50311	Faistenau	3	56613	Vordersee
SBG	50312	Fuschl am See	3	56102	Fuschl
SBG	50314	Grödig	3	56512	Glanegg
SBG	50314	Grödig	3	56515	Grödig
SBG	50315	Großgmain	3	56517	Großgmain
SBG	50316	Hallwang	3	56518	Hallwang I
SBG	50317	Henndorf am Wallersee	3	56305	Henndorf
SBG	50317	Henndorf am Wallersee	3	56306	Hof
SBG	50318	Hintersee	3	56606	Hintersee
SBG	50318	Hintersee	3	56608	Lämmerbach
SBG	50319	Hof bei Salzburg	3	56605	Gitzen
SBG	50319	Hof bei Salzburg	3	56607	Hof
SBG	50320	Köstendorf	5	56303	Tödtleinsdorf
SBG	50320	Köstendorf	3	56308	Köstendorf
SBG	50320	Köstendorf	5	56308	Köstendorf
SBG	50321	Koppl	3	56519	Heuberg I
SBG	50321	Koppl	3	56526	Koppl
SBG	50322	Lamprechtshausen	5	56414	Schwerting
SBG	50323	Mattsee	5	56522	Hof
SBG	50323	Mattsee	5	56529	Mattsee
SBG	50323	Mattsee	5	56534	Obernberg
SBG	50324	Neumarkt am Wallersee	3	56310	Matzing
SBG	50324	Neumarkt am Wallersee	3	56312	Neufahrn
SBG	50324	Neumarkt am Wallersee	3	56313	Neumarkt Land
SBG	50324	Neumarkt am Wallersee	3	56314	Neumarkt Markt
SBG	50325	Nußdorf am Haunsberg	5	56415	Weitwörth
SBG	50327	Obertrum am See	5	56535	Obertrum
SBG	50327	Obertrum am See	5	56539	Schönstraß
SBG	50328	Plainfeld	3	56536	Plainfeld
SBG	50329	Sankt Georgen bei Salzburg	5	56406	Holzhausen
SBG	50329	Sankt Georgen bei Salzburg	5	56413	St. Georgen
SBG	50330	Sankt Gilgen	3	56103	Gschwand
SBG	50330	Sankt Gilgen	3	56105	Oberburgau
SBG	50330	Sankt Gilgen	3	56106	Ried
SBG	50330	Sankt Gilgen	3	56107	St. Gilgen
SBG	50330	Sankt Gilgen	3	56109	Untenburgau
SBG	50330	Sankt Gilgen	3	56111	Winkl
SBG	50331	Schleedorf	5	56509	Engerreich
SBG	50331	Schleedorf	5	56538	Schleedorf
SBG	50331	Schleedorf	5	56545	Wallsberg
SBG	50332	Seeham	5	56530	Matzing
SBG	50332	Seeham	5	56541	Seeham
SBG	50335	Straßwalchen	3	56301	Bruckmoos
SBG	50335	Straßwalchen	3	56302	Brunn
SBG	50335	Straßwalchen	3	56304	Haselreith
SBG	50335	Straßwalchen	3	56307	Irrsdorf
SBG	50335	Straßwalchen	3	56318	Straßwalchen Land
SBG	50335	Straßwalchen	3	56319	Straßwalchen Markt
SBG	50336	Strobl	3	56101	Aigen
SBG	50336	Strobl	3	56104	Gschwendt
SBG	50336	Strobl	3	56108	Strobl
SBG	50336	Strobl	3	56110	Weissenbach
SBG	50337	Thalgau	3	56602	Egg
SBG	50337	Thalgau	3	56603	Enzersberg
SBG	50337	Thalgau	3	56610	Thalgau
SBG	50337	Thalgau	3	56611	Thalgauberg
SBG	50338	Wals-Siezenheim	5	56514	Gois
SBG	50338	Wals-Siezenheim	5	56546	Wals I
SBG	50401	Altenmarkt im Pongau	3	55301	Altenmarkt

Anhang B Gebietskulisse - Liste der Katastralgemeinden

SBG	50401	Altenmarkt im Pongau	3	55316	Palfen
SBG	50401	Altenmarkt im Pongau	3	55322	Sinnhub
SBG	50402	Bad Hofgastein	3	55002	Bad Hofgastein
SBG	50402	Bad Hofgastein	3	55005	Harbach
SBG	50402	Bad Hofgastein	3	55006	Heißingfelding
SBG	50402	Bad Hofgastein	3	55009	Vorderschneeberg
SBG	50402	Bad Hofgastein	3	55010	Wieden
SBG	50403	Bad Gastein	3	55001	Badgastein
SBG	50403	Bad Gastein	3	55003	Böckstein
SBG	50403	Bad Gastein	3	55008	Remsach
SBG	50404	Bischofshofen	3	55501	Bischofshofen
SBG	50404	Bischofshofen	3	55502	Buchberg
SBG	50404	Bischofshofen	3	55505	Haidberg
SBG	50404	Bischofshofen	3	55514	Winkl
SBG	50405	Dorfgastein	3	55004	Dorfgastein
SBG	50405	Dorfgastein	3	55007	Klammstein
SBG	50406	Eben im Pongau	3	55303	Eben im Pongau
SBG	50406	Eben im Pongau	3	55308	Gasthof
SBG	50406	Eben im Pongau	3	55320	Schattbach
SBG	50407	Filzmoos	3	55305	Filzmoos
SBG	50407	Filzmoos	3	55315	Neuberg
SBG	50408	Flachau	3	55304	Feuersang
SBG	50408	Flachau	3	55306	Flachau
SBG	50408	Flachau	3	55309	Höch
SBG	50408	Flachau	3	55318	Reitdorf
SBG	50409	Forstau	3	55307	Forstau
SBG	50410	Goldegg	3	55103	Buchberg
SBG	50410	Goldegg	3	55108	Goldegg
SBG	50410	Goldegg	3	55136	Weng
SBG	50411	Großarl	3	55101	Au
SBG	50411	Großarl	3	55102	Bach
SBG	50411	Großarl	3	55104	Eben
SBG	50411	Großarl	3	55109	Großarl
SBG	50411	Großarl	3	55126	Schied
SBG	50411	Großarl	3	55131	Unterberg
SBG	50412	Hüttau	3	55302	Bairau
SBG	50412	Hüttau	3	55311	Hüttau
SBG	50412	Hüttau	3	55323	Sonnberg
SBG	50412	Hüttau	3	55324	Sonnhalb
SBG	50413	Hüttschlag	3	55114	Hüttschlag
SBG	50413	Hüttschlag	3	55115	Karteis
SBG	50413	Hüttschlag	3	55130	See
SBG	50414	Kleinarl	3	55111	Hinterkleinarl
SBG	50414	Kleinarl	3	55119	Mitterkleinarl
SBG	50415	Mühlbach am Hochkönig	3	55507	Mühlbach
SBG	50415	Mühlbach am Hochkönig	3	55510	Schlöglberg
SBG	50416	Pfarrwerfen	3	55503	Dorfwerfen
SBG	50416	Pfarrwerfen	3	55504	Grub
SBG	50417	Radstadt	3	55310	Höggen
SBG	50417	Radstadt	3	55313	Löbenau
SBG	50417	Radstadt	3	55314	Mandling
SBG	50417	Radstadt	3	55317	Radstadt
SBG	50417	Radstadt	3	55321	Schwemmburg
SBG	50418	Sankt Johann im Pongau	3	55105	Einöden
SBG	50418	Sankt Johann im Pongau	3	55106	Floitensberg
SBG	50418	Sankt Johann im Pongau	3	55107	Ginau
SBG	50418	Sankt Johann im Pongau	3	55110	Hallmoos
SBG	50418	Sankt Johann im Pongau	3	55118	Maschl
SBG	50418	Sankt Johann im Pongau	3	55121	Plankenau
SBG	50418	Sankt Johann im Pongau	3	55122	Reinbach
SBG	50418	Sankt Johann im Pongau	3	55123	Rettenstein
SBG	50418	Sankt Johann im Pongau	3	55124	St. Johann im Pongau
SBG	50418	Sankt Johann im Pongau	3	55133	Urreiting
SBG	50419	Sankt Martin am Tennengebirge	3	55312	Lammerthal
SBG	50419	Sankt Martin am Tennengebirge	3	55319	St. Martin

Anhang B Gebietskulisse - Liste der Katastralgemeinden

SBG	50420	Sankt Veit im Pongau	3	55116	Klamm
SBG	50420	Sankt Veit im Pongau	3	55117	Lehen
SBG	50420	Sankt Veit im Pongau	3	55120	Oberlehen
SBG	50420	Sankt Veit im Pongau	3	55125	St. Veit
SBG	50420	Sankt Veit im Pongau	3	55129	Schwarzach II
SBG	50420	Sankt Veit im Pongau	3	55132	Untersberg
SBG	50421	Schwarzach im Pongau	3	55128	Schwarzach I
SBG	50422	Untertauern	3	55325	Untertauern
SBG	50423	Wagrain	3	55112	Hof
SBG	50423	Wagrain	3	55113	Hofmarkt
SBG	50423	Wagrain	3	55127	Schwaighof
SBG	50423	Wagrain	3	55134	Vorderkleinarl
SBG	50423	Wagrain	3	55135	Wagrain
SBG	50424	Werfen	3	55506	Werfen Markt
SBG	50424	Werfen	3	55508	Reitsam
SBG	50424	Werfen	3	55509	Scharten
SBG	50424	Werfen	3	55511	Sulzau
SBG	50424	Werfen	3	55513	Wimm
SBG	50425	Werfenweng	3	55512	Werfenweng
SBG	50501	Göriach	3	58003	Göriach
SBG	50502	Lessach	3	58010	Lessach
SBG	50502	Lessach	3	58041	Zoitzach
SBG	50503	Mariapfarr	3	58011	Mariapfarr
SBG	50503	Mariapfarr	3	58018	Pichl
SBG	50503	Mariapfarr	3	58039	Zankwarn
SBG	50504	Mauterndorf	3	58002	Faningberg
SBG	50504	Mauterndorf	3	58012	Mauterndorf
SBG	50504	Mauterndorf	3	58016	Neusess
SBG	50504	Mauterndorf	3	58028	Steindorf
SBG	50505	Muhr	3	58005	Hintermuhr
SBG	50505	Muhr	3	58026	Schellgaden
SBG	50505	Muhr	3	58035	Vordermuhr
SBG	50506	Ramingstein	3	58013	Mignitz
SBG	50506	Ramingstein	3	58014	Mitterberg
SBG	50506	Ramingstein	3	58019	Ramingstein
SBG	50507	Sankt Andrä im Lungau	3	58021	St. Andrä
SBG	50508	Sankt Margarethen im Lungau	3	58022	St. Margarethen
SBG	50509	Sankt Michael im Lungau	3	58006	Höf
SBG	50509	Sankt Michael im Lungau	3	58017	Oberweissburg
SBG	50509	Sankt Michael im Lungau	3	58023	St. Martin im Lungau
SBG	50509	Sankt Michael im Lungau	3	58024	St. Michael im Lungau
SBG	50509	Sankt Michael im Lungau	3	58033	Unterweissburg
SBG	50510	Tamsweg	3	58004	Haiden
SBG	50510	Tamsweg	3	58007	Keusching
SBG	50510	Tamsweg	3	58009	Lasaberg
SBG	50510	Tamsweg	3	58015	Mörtelsdorf
SBG	50510	Tamsweg	3	58025	Sauerfeld
SBG	50510	Tamsweg	3	58027	Seethal
SBG	50510	Tamsweg	3	58029	Tamsweg
SBG	50510	Tamsweg	3	58038	Wölting
SBG	50511	Thomatal	3	58001	Bundschuh
SBG	50511	Thomatal	3	58030	Thomatal
SBG	50512	Tweng	3	58031	Tweng
SBG	50513	Unternberg	3	58032	Unternberg
SBG	50513	Unternberg	3	58034	Voidersdorf
SBG	50514	Weißpriach	3	58037	Weißpriach
SBG	50515	Zederhaus	3	58008	Lamm
SBG	50515	Zederhaus	3	58020	Rothenwand
SBG	50515	Zederhaus	3	58036	Wald
SBG	50515	Zederhaus	3	58040	Zederhaus
SBG	50601	Bramberg am Wildkogel	3	57001	Bramberg
SBG	50601	Bramberg am Wildkogel	3	57005	Habach
SBG	50601	Bramberg am Wildkogel	3	57014	Mühlbach
SBG	50601	Bramberg am Wildkogel	3	57015	Mühlberg
SBG	50602	Bruck an der Großglocknerstraße	3	57208	Reith

Anhang B Gebietskulisse - Liste der Katastralgemeinden

SBG	50602	Bruck an der Großglocknerstraße	3	57212	St. Georgen
SBG	50602	Bruck an der Großglocknerstraße	3	57303	Bruck
SBG	50602	Bruck an der Großglocknerstraße	3	57309	Hundsdorf
SBG	50603	Dienten am Hochkönig	3	57202	Dienten
SBG	50603	Dienten am Hochkönig	3	57203	Dientenbach
SBG	50603	Dienten am Hochkönig	3	57209	Schwarzenbach
SBG	50604	Fusch an der Großglocknerstraße	3	57306	Fusch
SBG	50605	Hollersbach im Pinzgau	3	57007	Hollersbach
SBG	50605	Hollersbach im Pinzgau	3	57009	Jochberg
SBG	50606	Kaprun	3	57310	Kaprun
SBG	50607	Krimml	3	57010	Krimml
SBG	50608	Lend	3	57204	Embach
SBG	50608	Lend	3	57206	Lend
SBG	50609	Leogang	3	57105	Ecking
SBG	50609	Leogang	3	57109	Grießen
SBG	50609	Leogang	3	57115	Leogang
SBG	50609	Leogang	3	57120	Pirzbichl
SBG	50609	Leogang	3	57124	Schwarzleo
SBG	50609	Leogang	3	57125	Sonnberg
SBG	50610	Lofer	3	57103	Au
SBG	50610	Lofer	3	57111	Hallenstein
SBG	50610	Lofer	3	57117	Lofer
SBG	50610	Lofer	3	57123	Scheffsnoth
SBG	50611	Maishofen	3	57301	Atzing
SBG	50611	Maishofen	3	57311	Maishofen
SBG	50611	Maishofen	3	57312	Mitterhofen
SBG	50612	Maria Alm am Steinernen Meer	3	57101	Aberg
SBG	50612	Maria Alm am Steinernen Meer	3	57102	Alm
SBG	50612	Maria Alm am Steinernen Meer	3	57112	Hinterthal
SBG	50612	Maria Alm am Steinernen Meer	3	57131	Winkl
SBG	50613	Mittersill	3	57003	Felben
SBG	50613	Mittersill	3	57004	Felberthal
SBG	50613	Mittersill	3	57012	Mittersill Markt
SBG	50613	Mittersill	3	57013	Mittersill Schloß
SBG	50613	Mittersill	3	57018	Paßthurn
SBG	50613	Mittersill	3	57020	Schattberg
SBG	50613	Mittersill	3	57022	Spielbichl
SBG	50614	Neukirchen am Großvenediger	3	57016	Neukirchen
SBG	50614	Neukirchen am Großvenediger	3	57019	Rosenthal
SBG	50614	Neukirchen am Großvenediger	3	57025	Sulzau
SBG	50615	Niedersill	3	57008	Jesdorf
SBG	50615	Niedersill	3	57011	Lengdorf
SBG	50615	Niedersill	3	57017	Niedersill
SBG	50616	Piesendorf	3	57302	Aufhausen
SBG	50616	Piesendorf	3	57308	Humersdorf
SBG	50616	Piesendorf	3	57313	Piesendorf
SBG	50616	Piesendorf	3	57318	Walchen
SBG	50617	Rauris	3	57201	Bucheoben
SBG	50617	Rauris	3	57207	Rauris
SBG	50617	Rauris	3	57210	Seidlwinkl
SBG	50617	Rauris	3	57214	Unterland
SBG	50617	Rauris	3	57215	Vorstandrevier
SBG	50617	Rauris	3	57217	Wörtherberg
SBG	50618	Saalbach-Hinterglemm	3	57307	Hinterglemm
SBG	50618	Saalbach-Hinterglemm	3	57314	Saalbach
SBG	50619	Saalfelden am Steinernen Meer	3	57104	Bergham
SBG	50619	Saalfelden am Steinernen Meer	3	57106	Farmach
SBG	50619	Saalfelden am Steinernen Meer	3	57107	Gerling
SBG	50619	Saalfelden am Steinernen Meer	3	57110	Haid
SBG	50619	Saalfelden am Steinernen Meer	3	57113	Hohlwegen
SBG	50619	Saalfelden am Steinernen Meer	3	57114	Lenzing
SBG	50619	Saalfelden am Steinernen Meer	3	57116	Lichtenberg
SBG	50619	Saalfelden am Steinernen Meer	3	57122	Saalfelden
SBG	50619	Saalfelden am Steinernen Meer	3	57129	Uttenhofen
SBG	50620	Sankt Martin bei Lofer	3	57119	Obsthurn

Anhang B Gebietskulisse - Liste der Katastralgemeinden

SBG	50620	Sankt Martin bei Lofer	3	57126	St. Martin
SBG	50620	Sankt Martin bei Lofer	3	57130	Wildenthal
SBG	50621	Stuhlfelden	3	57002	Dürnberg
SBG	50621	Stuhlfelden	3	57024	Stuhlfelden
SBG	50622	Taxenbach	3	57205	Eschenau
SBG	50622	Taxenbach	3	57211	Sonnberg
SBG	50622	Taxenbach	3	57213	Taxenbach
SBG	50622	Taxenbach	3	57216	Wolfbachthal
SBG	50623	Unken	3	57108	Gföll
SBG	50623	Unken	3	57121	Reith
SBG	50623	Unken	3	57127	Unken
SBG	50624	Uttendorf	3	57021	Schwarzenbach
SBG	50624	Uttendorf	3	57023	Stubach
SBG	50624	Uttendorf	3	57026	Tobersbach
SBG	50624	Uttendorf	3	57027	Uttendorf
SBG	50625	Viehhofen	3	57317	Viehhofen
SBG	50626	Wald im Pinzgau	3	57006	Hinterwaldberg
SBG	50626	Wald im Pinzgau	3	57028	Wald
SBG	50627	Weißbach bei Lofer	3	57118	Oberweißbach
SBG	50627	Weißbach bei Lofer	3	57128	Unterweißbach
SBG	50628	Zell am See	3	57304	Bruckberg
SBG	50628	Zell am See	3	57305	Erlberg
SBG	50628	Zell am See	3	57315	Schmitten
SBG	50628	Zell am See	3	57316	Thumersbach
SBG	50628	Zell am See	3	57319	Zell am See
STMK	60101	Graz	5	63103	Geidorf
STMK	60101	Graz	3	63111	Graz Stadt-Fölling
STMK	60101	Graz	3	63112	Gösting
STMK	60101	Graz	5	63117	Ragnitz
STMK	60101	Graz	3	63120	Graz Stadt-St. Veit ob Graz
STMK	60101	Graz	4	63121	Stifting
STMK	60101	Graz	3	63126	Graz Stadt-Weinitzen
STMK	60101	Graz	3	63127	Wenisbuch
STMK	60305	Frauental an der Laßnitz	5	61009	Freidorf an der Laßnitz
STMK	60305	Frauental an der Laßnitz	4	61012	Gleinz
STMK	60305	Frauental an der Laßnitz	5	61034	Laßnitz
STMK	60305	Frauental an der Laßnitz	5	61055	Schamberg
STMK	60305	Frauental an der Laßnitz	5	61076	Zeierling
STMK	60318	Lannach	4	61202	Blumegg
STMK	60318	Lannach	4	61203	Breitenbach
STMK	60318	Lannach	4	61220	Lannach
STMK	60318	Lannach	4	61241	Teipl
STMK	60323	Pöfing-Brunn	5	61108	Brunn
STMK	60323	Pöfing-Brunn	5	61120	Jagernigg
STMK	60323	Pöfing-Brunn	5	61134	Pöfing
STMK	60324	Preding	4	61049	Preding
STMK	60324	Preding	4	61062	Tobis
STMK	60324	Preding	4	61079	Wieselsdorf
STMK	60326	Sankt Josef (Weststeiermark)	4	61230	Oisnitz
STMK	60326	Sankt Josef (Weststeiermark)	4	61236	St. Josef (Weststeiermark)
STMK	60326	Sankt Josef (Weststeiermark)	4	61243	Tobisegg
STMK	60329	Sankt Peter im Sulmtal	5	61010	Freidorf im Sulmtal
STMK	60329	Sankt Peter im Sulmtal	5	61026	Kerschbaum
STMK	60329	Sankt Peter im Sulmtal	5	61028	Korbin
STMK	60329	Sankt Peter im Sulmtal	4	61040	Moos
STMK	60329	Sankt Peter im Sulmtal	5	61054	St. Peter im Sulmtal
STMK	60329	Sankt Peter im Sulmtal	5	61071	Wieden
STMK	60341	Wettmannstätten	5	61033	Lassenberg
STMK	60341	Wettmannstätten	5	61056	Schönaich
STMK	60341	Wettmannstätten	5	61069	Weniggleinz
STMK	60341	Wettmannstätten	5	61070	Wettmannstätten
STMK	60341	Wettmannstätten	5	61074	Wohlsdorf
STMK	60341	Wettmannstätten	5	61075	Zehndorf
STMK	60344	Deutschlandsberg	3	61003	Blumau
STMK	60344	Deutschlandsberg	3	61004	Bösenbach

Anhang B Gebietskulisse - Liste der Katastralgemeinden

STMK	60344	Deutschlandsberg	3	61005	Burgegg
STMK	60344	Deutschlandsberg	3	61006	Deutschlandsberg
STMK	60344	Deutschlandsberg	3	61022	Hinterleiten
STMK	60344	Deutschlandsberg	3	61025	Hörbing
STMK	60344	Deutschlandsberg	3	61027	Klosterwinkel
STMK	60344	Deutschlandsberg	3	61032	Kruckenberg
STMK	60344	Deutschlandsberg	3	61036	Leibefeld
STMK	60344	Deutschlandsberg	3	61039	Mitterspiel
STMK	60344	Deutschlandsberg	3	61045	Oberlaufeneegg
STMK	60344	Deutschlandsberg	3	61046	Osterwitz
STMK	60344	Deutschlandsberg	3	61052	Rettenbach-Kloster
STMK	60344	Deutschlandsberg	3	61053	Rostock
STMK	60344	Deutschlandsberg	3	61059	Sulz
STMK	60344	Deutschlandsberg	3	61064	Trahütten
STMK	60344	Deutschlandsberg	3	61066	Unterlaufeneegg
STMK	60344	Deutschlandsberg	3	61068	Warnblick
STMK	60344	Deutschlandsberg	3	61072	Wildbach
STMK	60344	Deutschlandsberg	3	61073	Wildbachdorf
STMK	60344	Deutschlandsberg	3	61201	Bergegg
STMK	60344	Deutschlandsberg	3	61205	Feldbaum
STMK	60344	Deutschlandsberg	3	61206	Furth
STMK	60344	Deutschlandsberg	3	61207	Gams
STMK	60344	Deutschlandsberg	3	61209	Gersdorf
STMK	60344	Deutschlandsberg	3	61213	Greim
STMK	60344	Deutschlandsberg	3	61218	Hohenfeld
STMK	60344	Deutschlandsberg	3	61225	Mitteregg
STMK	60344	Deutschlandsberg	3	61226	Müllegg
STMK	60344	Deutschlandsberg	3	61229	Niedergams
STMK	60344	Deutschlandsberg	3	61235	Sallegg
STMK	60344	Deutschlandsberg	3	61245	Vochera am Weinberg
STMK	60345	Eibiswald	3	61101	Aibl
STMK	60345	Eibiswald	3	61102	Aichberg
STMK	60345	Eibiswald	3	61105	Bachholz
STMK	60345	Eibiswald	4	61107	Bischofegg
STMK	60345	Eibiswald	3	61111	St. Oswald ob Eibiswald
STMK	60345	Eibiswald	5	61112	Eibiswald
STMK	60345	Eibiswald	3	61114	Feisternitz
STMK	60345	Eibiswald	3	61117	Hadernigg
STMK	60345	Eibiswald	4	61118	Haselbach
STMK	60345	Eibiswald	4	61119	Hörmsdorf
STMK	60345	Eibiswald	3	61121	Kleinradl
STMK	60345	Eibiswald	3	61124	Kornriegl
STMK	60345	Eibiswald	3	61125	Krumbach
STMK	60345	Eibiswald	3	61126	Laaken
STMK	60345	Eibiswald	3	61129	Mitterstraßen
STMK	60345	Eibiswald	3	61131	Oberlatein
STMK	60345	Eibiswald	5	61132	Pitschgau
STMK	60345	Eibiswald	3	61135	Pongratzen
STMK	60345	Eibiswald	3	61137	Rothwein
STMK	60345	Eibiswald	3	61138	St. Bartlmä
STMK	60345	Eibiswald	3	61139	St. Lorenzen
STMK	60345	Eibiswald	3	61140	Soboth
STMK	60345	Eibiswald	3	61141	Stammeregg
STMK	60345	Eibiswald	3	61142	Staritsch
STMK	60345	Eibiswald	3	61143	Sterlegg
STMK	60345	Eibiswald	3	61151	Wuggitz
STMK	60346	Groß Sankt Florian	5	61016	Groß St. Florian
STMK	60346	Groß Sankt Florian	4	61017	Grub
STMK	60346	Groß Sankt Florian	5	61018	Grünau
STMK	60346	Groß Sankt Florian	5	61019	Gussendorf
STMK	60346	Groß Sankt Florian	4	61021	Hasreith
STMK	60346	Groß Sankt Florian	4	61029	Kraubath
STMK	60346	Groß Sankt Florian	5	61031	Krottendorf
STMK	60346	Groß Sankt Florian	5	61035	Lebing
STMK	60346	Groß Sankt Florian	4	61038	Michlgleinz

Anhang B Gebietskulisse - Liste der Katastralgemeinden

STMK	60346	Groß Sankt Florian	4	61041	Mönichgleinz
STMK	60346	Groß Sankt Florian	4	61042	Nassau
STMK	60346	Groß Sankt Florian	4	61048	Petzelsdorf
STMK	60346	Groß Sankt Florian	4	61060	Sulzhof
STMK	60346	Groß Sankt Florian	4	61061	Tanzelsdorf
STMK	60346	Groß Sankt Florian	5	61065	Unterbergla
STMK	60346	Groß Sankt Florian	5	61067	Vochera an der Laßnitz
STMK	60347	Sankt Martin im Sulmtal	5	61002	Aigen
STMK	60347	Sankt Martin im Sulmtal	5	61008	Dörfla
STMK	60347	Sankt Martin im Sulmtal	4	61014	Greith
STMK	60347	Sankt Martin im Sulmtal	4	61020	Gutenacker
STMK	60347	Sankt Martin im Sulmtal	4	61047	Otternitz
STMK	60347	Sankt Martin im Sulmtal	4	61050	Reitererberg
STMK	60347	Sankt Martin im Sulmtal	5	61058	Sulb
STMK	60347	Sankt Martin im Sulmtal	5	61077	Bergla
STMK	60347	Sankt Martin im Sulmtal	4	61078	Oberhart
STMK	60347	Sankt Martin im Sulmtal	5	61116	Gasselsdorf
STMK	60347	Sankt Martin im Sulmtal	4	61123	Kopreinigg
STMK	60347	Sankt Martin im Sulmtal	4	61133	Pitschgauweg
STMK	60347	Sankt Martin im Sulmtal	4	61144	Tombach
STMK	60347	Sankt Martin im Sulmtal	5	61152	Dietmannsdorf
STMK	60347	Sankt Martin im Sulmtal	5	61153	Graschach
STMK	60348	Sankt Stefan ob Stainz	3	61214	Greisdorf
STMK	60348	Sankt Stefan ob Stainz	4	61215	Gruberg
STMK	60348	Sankt Stefan ob Stainz	4	61216	Gundersdorf
STMK	60348	Sankt Stefan ob Stainz	4	61222	Lemsitz
STMK	60348	Sankt Stefan ob Stainz	4	61223	Lichtenhof
STMK	60348	Sankt Stefan ob Stainz	4	61232	Pirkhof
STMK	60348	Sankt Stefan ob Stainz	4	61237	St. Stefan
STMK	60348	Sankt Stefan ob Stainz	4	61249	Zirknitz
STMK	60348	Sankt Stefan ob Stainz	3	61250	Steinreib
STMK	60349	Bad Schwanberg	5	61001	Aichegg
STMK	60349	Bad Schwanberg	3	61011	Garanas
STMK	60349	Bad Schwanberg	3	61015	Gressenberg
STMK	60349	Bad Schwanberg	5	61023	Hohlbach
STMK	60349	Bad Schwanberg	4	61024	Holleneegg
STMK	60349	Bad Schwanberg	5	61030	Kresbach
STMK	60349	Bad Schwanberg	3	61037	Mainsdorf
STMK	60349	Bad Schwanberg	4	61043	Neuberg
STMK	60349	Bad Schwanberg	3	61044	Oberfresen
STMK	60349	Bad Schwanberg	5	61051	Rettenbach-Holleneegg
STMK	60349	Bad Schwanberg	3	61057	Schwanberg
STMK	60349	Bad Schwanberg	5	61063	Trag
STMK	60350	Stainz	5	61204	Ettendorf
STMK	60350	Stainz	4	61208	Gamsgebirg
STMK	60350	Stainz	4	61210	Grafendorf
STMK	60350	Stainz	4	61211	Graggerer
STMK	60350	Stainz	4	61212	Graschuh
STMK	60350	Stainz	4	61217	Herbersdorf
STMK	60350	Stainz	4	61219	Kothvogl
STMK	60350	Stainz	4	61221	Lasselsdorf
STMK	60350	Stainz	4	61224	Mettersdorf
STMK	60350	Stainz	4	61227	Neudorf
STMK	60350	Stainz	5	61228	Neurath
STMK	60350	Stainz	4	61231	Pichling
STMK	60350	Stainz	4	61233	Rassach
STMK	60350	Stainz	4	61234	Rossegg
STMK	60350	Stainz	3	61238	Sierling
STMK	60350	Stainz	5	61239	Stainz
STMK	60350	Stainz	5	61240	Stallhof
STMK	60350	Stainz	3	61242	Teufenbach
STMK	60350	Stainz	3	61244	Trog
STMK	60350	Stainz	3	61246	Wald
STMK	60350	Stainz	4	61247	Wetzelsdorf
STMK	60351	Wies	4	61103	Altenmarkt

Anhang B Gebietskulisse - Liste der Katastralgemeinden

STMK	60351	Wies	4	61104	Aug
STMK	60351	Wies	4	61109	Buchegg
STMK	60351	Wies	3	61110	Buchenberg-Burgstall
STMK	60351	Wies	4	61113	Etzendorf
STMK	60351	Wies	4	61115	Gaißeregg
STMK	60351	Wies	3	61122	Kogl
STMK	60351	Wies	4	61127	Limberg
STMK	60351	Wies	4	61128	Mitterlimberg
STMK	60351	Wies	3	61136	Pörbach
STMK	60351	Wies	3	61145	Unterfresen
STMK	60351	Wies	4	61146	Vordersdorf
STMK	60351	Wies	3	61147	Wernersdorf
STMK	60351	Wies	3	61148	Wiel St. Anna
STMK	60351	Wies	3	61149	Wiel St. Oswald
STMK	60351	Wies	4	61150	Wies
STMK	60613	Gratkorn	3	63216	Forstviertel
STMK	60613	Gratkorn	3	63217	Freßnitz
STMK	60613	Gratkorn	3	63218	Friesach-St. Stefan
STMK	60613	Gratkorn	3	63243	Kirchenviertel
STMK	60613	Gratkorn	3	63276	Gratkorn-St. Veit ob Graz
STMK	60617	Hart bei Graz	4	63227	Hart bei St. Peter
STMK	60623	Kainbach bei Graz	3	63234	Hönigthal
STMK	60623	Kainbach bei Graz	3	63239	Kainbach
STMK	60623	Kainbach bei Graz	3	63279	Schafthal
STMK	60626	Kumberg	3	63226	Gschwendt
STMK	60626	Kumberg	3	63236	Hofstätten
STMK	60626	Kumberg	3	63245	Kumberg
STMK	60626	Kumberg	3	63269	Rabnitz
STMK	60628	Laßnitzhöhe	4	63250	Laßnitzhöhe
STMK	60632	Peggau	3	63003	Friesach
STMK	60632	Peggau	3	63019	Peggau
STMK	60639	Sankt Bartholomä	3	63237	Jaritzberg
STMK	60639	Sankt Bartholomä	3	63249	Lichtenegg
STMK	60639	Sankt Bartholomä	4	63273	St. Bartholomä
STMK	60641	Sankt Oswald bei Plankenwarth	3	63265	Plankenwarth
STMK	60641	Sankt Oswald bei Plankenwarth	3	63275	St. Oswald bei Plankenwarth
STMK	60642	Sankt Radegund bei Graz	3	63270	St. Radegund
STMK	60642	Sankt Radegund bei Graz	3	63271	Rinnegg
STMK	60642	Sankt Radegund bei Graz	3	63280	Schöckl
STMK	60645	Semriach	3	63016	Markerviertel
STMK	60645	Semriach	3	63022	Rechberg
STMK	60645	Semriach	3	63025	Schönegg
STMK	60645	Semriach	3	63027	Semriach
STMK	60645	Semriach	3	63036	Windhof
STMK	60646	Stattegg	3	63277	Stattegg-St. Veit ob Graz
STMK	60646	Stattegg	3	63282	Stattegg
STMK	60647	Stiwoll	3	63284	Stiwoll
STMK	60648	Thal	3	63285	Thal
STMK	60651	Übelbach	3	63011	Kleinthal
STMK	60651	Übelbach	3	63018	Neuhof
STMK	60651	Übelbach	3	63032	Übelbach Land
STMK	60651	Übelbach	3	63033	Übelbach Markt
STMK	60653	Vasoldsberg	4	63207	Breitenhilm
STMK	60653	Vasoldsberg	4	63266	Premstätten bei Vasoldsberg
STMK	60653	Vasoldsberg	4	63289	Wagersbach
STMK	60654	Weinitzen	3	63215	Fölling
STMK	60654	Weinitzen	3	63261	Niederschöckl
STMK	60654	Weinitzen	3	63291	Weinitzen
STMK	60655	Werndorf	5	63292	Werndorf
STMK	60659	Deutschfeistritz	3	63002	Deutschfeistritz
STMK	60659	Deutschfeistritz	3	63007	Großstübing
STMK	60659	Deutschfeistritz	3	63010	Kleinstübing
STMK	60659	Deutschfeistritz	3	63012	Königgraben
STMK	60659	Deutschfeistritz	3	63021	Prenning
STMK	60659	Deutschfeistritz	3	63028	Stübinggraben

Anhang B Gebietskulisse - Liste der Katastralgemeinden

STMK	60659	Deutschfeistritz	3	63034	Waldstein
STMK	60660	Dobl-Zwaring	4	63297	Lamberg
STMK	60660	Dobl-Zwaring	5	63299	Wuschan
STMK	60661	Eggersdorf bei Graz	4	63201	Affenberg
STMK	60661	Eggersdorf bei Graz	4	63204	Brodersdorf
STMK	60661	Eggersdorf bei Graz	4	63210	Edelsbach
STMK	60661	Eggersdorf bei Graz	4	63213	Eggersdorf
STMK	60661	Eggersdorf bei Graz	4	63221	Höf
STMK	60661	Eggersdorf bei Graz	4	63228	Hart bei Eggersdorf
STMK	60661	Eggersdorf bei Graz	4	63229	Haselbach
STMK	60661	Eggersdorf bei Graz	4	63260	Präbach
STMK	60661	Eggersdorf bei Graz	4	63267	Purgstall
STMK	60662	Fernitz-Mellach	4	63219	Gnaning
STMK	60662	Fernitz-Mellach	5	63254	Mellach
STMK	60663	Frohnleiten	3	63001	Adriach
STMK	60663	Frohnleiten	3	63004	Frohnleiten
STMK	60663	Frohnleiten	3	63005	Gams
STMK	60663	Frohnleiten	3	63006	Gamsgraben
STMK	60663	Frohnleiten	3	63008	Gschwendt
STMK	60663	Frohnleiten	3	63009	Hofamt
STMK	60663	Frohnleiten	3	63013	Laas
STMK	60663	Frohnleiten	3	63014	Laufnitzdorf
STMK	60663	Frohnleiten	3	63015	Laufnitzgraben
STMK	60663	Frohnleiten	3	63017	Mauritzen
STMK	60663	Frohnleiten	3	63020	Pfannberg
STMK	60663	Frohnleiten	3	63023	Rothleiten
STMK	60663	Frohnleiten	3	63024	Röthelstein
STMK	60663	Frohnleiten	3	63026	Schrems
STMK	60663	Frohnleiten	3	63035	Wannersdorf
STMK	60664	Gratwein-Straßengel	3	63212	Eisbach
STMK	60664	Gratwein-Straßengel	3	63223	Gratwein
STMK	60664	Gratwein-Straßengel	3	63225	Gschnaidt
STMK	60664	Gratwein-Straßengel	3	63235	Hörgas
STMK	60664	Gratwein-Straßengel	3	63238	Judendorf-Straßengel
STMK	60664	Gratwein-Straßengel	3	63242	Kehr und Plesch
STMK	60665	Hitzendorf	4	63233	Hitzendorf
STMK	60665	Hitzendorf	4	63256	Michlbach
STMK	60665	Hitzendorf	5	63272	Rohrbach
STMK	60665	Hitzendorf	4	63283	Steinberg
STMK	60666	Nestelbach bei Graz	4	63211	Edelsgrub
STMK	60666	Nestelbach bei Graz	4	63247	Langegg
STMK	60666	Nestelbach bei Graz	4	63257	Mitterlaßnitz
STMK	60666	Nestelbach bei Graz	4	63259	Nestelbach
STMK	60667	Raaba-Grambach	5	63222	Grambach
STMK	60667	Raaba-Grambach	4	63268	Raaba
STMK	60668	Sankt Marein bei Graz	4	62317	Petersdorf II
STMK	60668	Sankt Marein bei Graz	4	63244	Krumegg
STMK	60668	Sankt Marein bei Graz	4	63274	St. Marein am Pickelbach
STMK	61001	Allerheiligen bei Wildon	5	66401	Allerheiligen
STMK	61001	Allerheiligen bei Wildon	5	66405	Feiting
STMK	61002	Arnfels	3	66002	Arnfels
STMK	61002	Arnfels	3	66022	Maltschach
STMK	61007	Empersdorf	5	66404	Empersdorf
STMK	61012	Gralla	5	66154	Obergralla
STMK	61012	Gralla	5	66184	Untergralla
STMK	61013	Großklein	4	66003	Burgstall
STMK	61013	Großklein	4	66010	Goldes
STMK	61013	Großklein	5	66011	Großklein
STMK	61013	Großklein	5	66023	Mantrach
STMK	61013	Großklein	4	66024	Mattelsberg
STMK	61013	Großklein	4	66026	Nestelbach
STMK	61013	Großklein	4	66027	Nestelberg bei Großklein
STMK	61013	Großklein	4	66041	Oberfahrenbach
STMK	61016	Heimschuh	3	66124	Heimschuh
STMK	61016	Heimschuh	3	66129	Kittenberg

Anhang B Gebietskulisse - Liste der Katastralgemeinden

STMK	61016	Heimschuh	3	66146	Muggenau
STMK	61016	Heimschuh	3	66147	Nestelberg bei Heimschuh
STMK	61016	Heimschuh	3	66183	Unterfahrenbach
STMK	61017	Hengsberg	4	66407	Fließing
STMK	61017	Hengsberg	5	66412	Hengsberg
STMK	61017	Hengsberg	5	66414	Komberg
STMK	61017	Hengsberg	5	66415	Kühberg
STMK	61017	Hengsberg	5	66425	Schönberg
STMK	61019	Kitzeck im Sausal	3	66105	Brudersegg
STMK	61019	Kitzeck im Sausal	3	66108	Einöd
STMK	61019	Kitzeck im Sausal	3	66112	Fresing
STMK	61019	Kitzeck im Sausal	3	66115	Gauitsch
STMK	61019	Kitzeck im Sausal	3	66119	Greith
STMK	61019	Kitzeck im Sausal	3	66150	Neurath
STMK	61019	Kitzeck im Sausal	3	66178	Steinriegel
STMK	61020	Lang	5	66117	Göttling
STMK	61020	Lang	4	66137	Langaberg
STMK	61020	Lang	5	66170	Schirka
STMK	61020	Lang	5	66175	Stangersdorf
STMK	61021	Lebring-Sankt Margarethen	5	66418	Lebring
STMK	61021	Lebring-Sankt Margarethen	5	66423	St. Margareten
STMK	61024	Oberhaag	3	66001	Altenbach
STMK	61024	Oberhaag	3	66014	Hardegg
STMK	61024	Oberhaag	3	66016	Kitzelsdorf
STMK	61024	Oberhaag	3	66018	Krast
STMK	61024	Oberhaag	3	66021	Lieschen
STMK	61024	Oberhaag	3	66028	Obergreith
STMK	61024	Oberhaag	3	66029	Oberhaag
STMK	61027	Ragnitz	5	66402	Badendorf
STMK	61030	Sankt Andrä-Höch	4	66104	Brünngraben
STMK	61030	Sankt Andrä-Höch	4	66110	Fantsch
STMK	61030	Sankt Andrä-Höch	4	66125	Höch
STMK	61030	Sankt Andrä-Höch	4	66149	Neudorf im Sausal
STMK	61030	Sankt Andrä-Höch	4	66161	Reith
STMK	61030	Sankt Andrä-Höch	4	66163	Rettenberg
STMK	61030	Sankt Andrä-Höch	4	66165	St. Andrä im Sausal
STMK	61030	Sankt Andrä-Höch	4	66169	Sausal-Kerschegg
STMK	61032	Sankt Johann im Saggautal	4	66005	Eichberg-Arnfels
STMK	61032	Sankt Johann im Saggautal	5	66013	Gündorf
STMK	61032	Sankt Johann im Saggautal	4	66033	Praratheregg
STMK	61032	Sankt Johann im Saggautal	5	66034	Radiga
STMK	61032	Sankt Johann im Saggautal	5	66036	Saggau
STMK	61032	Sankt Johann im Saggautal	5	66037	St. Johann im Saggautal
STMK	61032	Sankt Johann im Saggautal	4	66040	Untergreith
STMK	61033	Sankt Nikolai im Sausal	4	66111	Flamberg
STMK	61033	Sankt Nikolai im Sausal	4	66120	Grötsch
STMK	61033	Sankt Nikolai im Sausal	4	66134	Lamperstätten
STMK	61033	Sankt Nikolai im Sausal	4	66144	Mitteregg
STMK	61033	Sankt Nikolai im Sausal	4	66145	Mollitsch
STMK	61033	Sankt Nikolai im Sausal	4	66155	Oberjahring
STMK	61033	Sankt Nikolai im Sausal	4	66159	Petzles
STMK	61033	Sankt Nikolai im Sausal	4	66167	St. Nikolai im Sausal
STMK	61033	Sankt Nikolai im Sausal	4	66185	Untersjahring
STMK	61033	Sankt Nikolai im Sausal	4	66189	Waldschach
STMK	61043	Tillmitsch	4	66102	Altenberg
STMK	61043	Tillmitsch	4	66143	Maxlon
STMK	61043	Tillmitsch	4	66177	Steingrub
STMK	61043	Tillmitsch	5	66182	Tillmitsch
STMK	61045	Wagna	5	66101	Aflenz
STMK	61045	Wagna	5	66123	Hasendorf
STMK	61045	Wagna	5	66139	Leitring
STMK	61045	Wagna	5	66188	Wagna
STMK	61049	Ehrenhausen an der Weinstraße	5	66109	Ewitsch
STMK	61049	Ehrenhausen an der Weinstraße	3	66158	Ottenberg
STMK	61049	Ehrenhausen an der Weinstraße	3	66160	Ratsch

Anhang B Gebietskulisse - Liste der Katastralgemeinden

STMK	61049	Ehrenhausen an der Weinstraße	5	66186	Unterpupitschen
STMK	61049	Ehrenhausen an der Weinstraße	4	66190	Wielitsch
STMK	61050	Gamlitz	3	66106	Eckberg
STMK	61050	Gamlitz	3	66114	Gamlitz
STMK	61050	Gamlitz	3	66122	Grubthal
STMK	61050	Gamlitz	3	66131	Kranachberg
STMK	61050	Gamlitz	3	66132	Labitschberg
STMK	61050	Gamlitz	3	66173	Sernau
STMK	61050	Gamlitz	3	66176	Steinbach
STMK	61050	Gamlitz	3	66180	Sulz
STMK	61050	Gamlitz	3	66181	Sulztal
STMK	61051	Gleinstätten	5	66004	Dornach
STMK	61051	Gleinstätten	5	66009	Gleinstätten
STMK	61051	Gleinstätten	5	66015	Haslach
STMK	61051	Gleinstätten	5	66025	Mayerhof
STMK	61051	Gleinstätten	5	66031	Pistorf
STMK	61051	Gleinstätten	5	66032	Prarath
STMK	61051	Gleinstätten	4	66038	Sausal bei Pistorf
STMK	61052	Heiligenkreuz am Waasen	5	66406	Felgitsch
STMK	61052	Heiligenkreuz am Waasen	5	66411	Heiligenkreuz am Waasen
STMK	61052	Heiligenkreuz am Waasen	5	66424	St. Ulrich am Waasen
STMK	61052	Heiligenkreuz am Waasen	5	66434	Wutschdorf
STMK	61053	Leibnitz	5	66121	Grottenhofen
STMK	61053	Leibnitz	5	66128	Kaindorf an der Sulm
STMK	61053	Leibnitz	4	66130	Kogelberg
STMK	61053	Leibnitz	4	66156	Oberpupitschen
STMK	61053	Leibnitz	4	66162	Rettenbach
STMK	61053	Leibnitz	4	66171	Schöneegg
STMK	61053	Leibnitz	5	66172	Seggauberg
STMK	61054	Leutschach an der Weinstraße	3	66006	Eichberg-Trautenburg
STMK	61054	Leutschach an der Weinstraße	3	66007	Fötschach
STMK	61054	Leutschach an der Weinstraße	3	66008	Glanz
STMK	61054	Leutschach an der Weinstraße	3	66012	Großwalz
STMK	61054	Leutschach an der Weinstraße	3	66017	Kranach
STMK	61054	Leutschach an der Weinstraße	3	66019	Langeegg
STMK	61054	Leutschach an der Weinstraße	3	66020	Leutschach
STMK	61054	Leutschach an der Weinstraße	3	66030	Pößnitz
STMK	61054	Leutschach an der Weinstraße	3	66035	Remschnigg
STMK	61054	Leutschach an der Weinstraße	3	66039	Schloßberg
STMK	61055	Sankt Georgen an der Stiefing	5	66417	Lappach
STMK	61055	Sankt Georgen an der Stiefing	5	66422	St. Georgen an der Stiefing
STMK	61057	Schwarzautal	5	62315	Maggau
STMK	61057	Schwarzautal	5	62316	Mitterlabill
STMK	61057	Schwarzautal	5	62321	Schwarzau
STMK	61057	Schwarzautal	5	62325	Unteralbill
STMK	61057	Schwarzautal	5	66408	Hainsdorf
STMK	61057	Schwarzautal	5	66419	Matzelsdorf
STMK	61057	Schwarzautal	5	66432	Wolfsberg
STMK	61057	Schwarzautal	5	66435	Marchtring
STMK	61059	Wildon	5	66428	Sukdull
STMK	61059	Wildon	5	66429	Unterhaus
STMK	61060	Sankt Veit in der Südsteiermark	5	66126	Hütt
STMK	61060	Sankt Veit in der Südsteiermark	5	66166	St. Nikolai ob Draßling
STMK	61061	Straß in Steiermark	4	66118	Graßnitzberg
STMK	61061	Straß in Steiermark	4	66152	Obegg
STMK	61061	Straß in Steiermark	5	66174	Spielfeld
STMK	61101	Eisenerz	3	60101	Eisenerz
STMK	61101	Eisenerz	3	60104	Krumpental
STMK	61101	Eisenerz	3	60105	Münichthal
STMK	61101	Eisenerz	3	60108	Trofeng
STMK	61105	Kalwang	3	60317	Kalwang
STMK	61105	Kalwang	3	60343	Pisching
STMK	61105	Kalwang	3	60354	Schattenberg
STMK	61105	Kalwang	3	60356	Sonnberg
STMK	61106	Kammern im Liesingtal	3	60302	Dirnsdorf

Anhang B Gebietskulisse - Liste der Katastralgemeinden

STMK	61106	Kammern im Liesingtal	3	60318	Kammern
STMK	61106	Kammern im Liesingtal	3	60325	Leims
STMK	61106	Kammern im Liesingtal	3	60337	Mötschendorf
STMK	61106	Kammern im Liesingtal	3	60342	Pfaffendorf
STMK	61107	Kraubath an der Mur	3	60321	Kraubath
STMK	61107	Kraubath an der Mur	3	60322	Kraubathgraben
STMK	61108	Leoben	3	60303	Donawitz
STMK	61108	Leoben	3	60308	Göß
STMK	61108	Leoben	3	60310	Gößgraben-Göß
STMK	61108	Leoben	3	60315	Judendorf
STMK	61108	Leoben	3	60326	Leitendorf
STMK	61108	Leoben	3	60327	Leoben
STMK	61108	Leoben	3	60338	Mühltal
STMK	61108	Leoben	3	60345	Prettach
STMK	61108	Leoben	3	60355	Schladnitzgraben
STMK	61108	Leoben	3	60365	Waasen
STMK	61109	Mautern in Steiermark	3	60304	Eselberg
STMK	61109	Mautern in Steiermark	3	60330	Liesingau
STMK	61109	Mautern in Steiermark	3	60334	Magdwiesen
STMK	61109	Mautern in Steiermark	3	60335	Mautern
STMK	61109	Mautern in Steiermark	3	60347	Rannach
STMK	61109	Mautern in Steiermark	3	60348	Reitingau
STMK	61110	Niklasdorf	3	60305	Foirach
STMK	61110	Niklasdorf	3	60340	Niklasdorf
STMK	61110	Niklasdorf	3	60341	Niklasdorfgraben
STMK	61111	Proleb	3	60319	Kletschach
STMK	61111	Proleb	3	60320	Köllach
STMK	61111	Proleb	3	60344	Prentgraben
STMK	61111	Proleb	3	60346	Proleb
STMK	61112	Radmer	3	60106	Radmer an der Hasel
STMK	61112	Radmer	3	60107	Radmer an der Stube
STMK	61113	Sankt Michael in Obersteiermark	3	60301	Brunn
STMK	61113	Sankt Michael in Obersteiermark	3	60313	Hinterlainsach
STMK	61113	Sankt Michael in Obersteiermark	3	60314	Jassing
STMK	61113	Sankt Michael in Obersteiermark	3	60331	Liesingthal
STMK	61113	Sankt Michael in Obersteiermark	3	60350	St. Michael in Obersteiermark
STMK	61113	Sankt Michael in Obersteiermark	3	60363	Vorderlainsach
STMK	61114	Sankt Peter-Freienstein	3	60312	Hessenberg
STMK	61114	Sankt Peter-Freienstein	3	60351	St. Peter-Freienstein
STMK	61114	Sankt Peter-Freienstein	3	60358	Tollinggraben
STMK	61114	Sankt Peter-Freienstein	3	60360	Traidersberg
STMK	61115	Sankt Stefan ob Leoben	3	60316	Kaisersberg
STMK	61115	Sankt Stefan ob Leoben	3	60328	Lichtensteinerberg
STMK	61115	Sankt Stefan ob Leoben	3	60332	Lobming
STMK	61115	Sankt Stefan ob Leoben	3	60339	Niederdorf
STMK	61115	Sankt Stefan ob Leoben	3	60352	St. Stefan
STMK	61116	Traboch	3	60333	Madstein
STMK	61116	Traboch	3	60357	Timmersdorf
STMK	61116	Traboch	3	60359	Traboch
STMK	61118	Vordernberg	3	60364	Vordernberg
STMK	61119	Wald am Schoberpaß	3	60329	Liesing
STMK	61119	Wald am Schoberpaß	3	60336	Melling
STMK	61119	Wald am Schoberpaß	3	60366	Wald
STMK	61120	Trofaiach	3	60306	Gai
STMK	61120	Trofaiach	3	60307	Gimplach
STMK	61120	Trofaiach	3	60309	Gößgraben-Freienstein
STMK	61120	Trofaiach	3	60311	Hafning
STMK	61120	Trofaiach	3	60323	Kruppen
STMK	61120	Trofaiach	3	60324	Laintal
STMK	61120	Trofaiach	3	60349	Rötz
STMK	61120	Trofaiach	3	60353	Schardorf
STMK	61120	Trofaiach	3	60361	Treffning
STMK	61120	Trofaiach	3	60362	Trofaiach
STMK	61203	Aigen im Ennstal	3	67301	Aigen
STMK	61203	Aigen im Ennstal	3	67306	Gatschen

Anhang B Gebietskulisse - Liste der Katastralgemeinden

STMK	61203	Aigen im Ennstal	3	67308	Ketten
STMK	61203	Aigen im Ennstal	3	67310	Lantschern
STMK	61203	Aigen im Ennstal	3	67317	Vorberg
STMK	61204	Altaussee	3	67001	Altaussee
STMK	61204	Altaussee	3	67005	Lupitsch
STMK	61205	Altenmarkt bei Sankt Gallen	3	67101	Altenmarkt
STMK	61205	Altenmarkt bei Sankt Gallen	3	67103	Essling
STMK	61206	Ardning	3	67403	Ardning
STMK	61207	Bad Aussee	3	67002	Bad Aussee
STMK	61207	Bad Aussee	3	67007	Obertressen
STMK	61207	Bad Aussee	3	67009	Reitern
STMK	61207	Bad Aussee	3	67010	Straßen
STMK	61213	Gröbming	3	67202	Gröbming
STMK	61215	Grundlsee	3	67003	Grundlsee
STMK	61217	Haus	3	67602	Ennsling
STMK	61217	Haus	3	67604	Haus
STMK	61217	Haus	3	67607	Oberhaus
STMK	61217	Haus	3	67614	Weißbach
STMK	61222	Lassing	3	67508	Lassing Schattseite
STMK	61222	Lassing	3	67509	Lassing Sonnseite
STMK	61236	Ramsau am Dachstein	3	67606	Leiten
STMK	61236	Ramsau am Dachstein	3	67610	Ramsau
STMK	61243	Selzthal	3	67513	Selzthal
STMK	61247	Trieben	3	67504	Dietmannsdorf
STMK	61247	Trieben	3	67512	Schwarzenbach
STMK	61247	Trieben	3	67515	St. Lorenzen
STMK	61247	Trieben	3	67517	Trieben
STMK	61251	Wildalpen	3	67112	Wildalpen
STMK	61252	Wörschach	3	67318	Wörschach
STMK	61253	Admont	3	67401	Admont
STMK	61253	Admont	3	67402	Aigen
STMK	61253	Admont	3	67404	Johnsbach
STMK	61253	Admont	3	67405	Krumau
STMK	61253	Admont	3	67407	Oberhall
STMK	61253	Admont	3	67410	Unterhall
STMK	61253	Admont	3	67412	Weng
STMK	61254	Aich	3	67601	Aich
STMK	61254	Aich	3	67603	Gössenberg
STMK	61255	Bad Mitterndorf	3	67004	Krunzl
STMK	61255	Bad Mitterndorf	3	67006	Mitterndorf
STMK	61255	Bad Mitterndorf	3	67008	Pichl
STMK	61255	Bad Mitterndorf	3	67309	Klachau
STMK	61255	Bad Mitterndorf	3	67316	Tauplitz
STMK	61256	Gaishorn am See	3	67501	Au
STMK	61256	Gaishorn am See	3	67506	Furth
STMK	61256	Gaishorn am See	3	67507	Gaishorn
STMK	61256	Gaishorn am See	3	67516	Treglwang
STMK	61257	Irdning-Donnersbachtal	3	67302	Altirdning
STMK	61257	Irdning-Donnersbachtal	3	67303	Donnersbach
STMK	61257	Irdning-Donnersbachtal	3	67304	Donnersbachwald
STMK	61257	Irdning-Donnersbachtal	3	67305	Erlsberg
STMK	61257	Irdning-Donnersbachtal	3	67307	Irdning
STMK	61257	Irdning-Donnersbachtal	3	67314	Raumberg
STMK	61258	Landl	3	60102	Hieflau
STMK	61258	Landl	3	60103	Jassingau
STMK	61258	Landl	3	67104	Gams
STMK	61258	Landl	3	67105	Krippau
STMK	61258	Landl	3	67106	Landl
STMK	61258	Landl	3	67108	Palfau
STMK	61259	Liezen	3	67406	Liezen
STMK	61259	Liezen	3	67408	Pyhrn
STMK	61259	Liezen	3	67409	Reithal
STMK	61259	Liezen	3	67411	Weißbach bei Liezen
STMK	61260	Michaelerberg-Pruggern	3	67206	Michaelerberg
STMK	61260	Michaelerberg-Pruggern	3	67209	Pruggern

Anhang B Gebietskulisse - Liste der Katastralgemeinden

STMK	61261	Mitterberg-Sankt Martin	3	67201	Diemlern
STMK	61261	Mitterberg-Sankt Martin	3	67205	Lengdorf
STMK	61261	Mitterberg-Sankt Martin	3	67207	Mitterberg
STMK	61261	Mitterberg-Sankt Martin	3	67210	St. Martin
STMK	61262	Öblarn	3	67208	Öblarn
STMK	61262	Öblarn	3	67212	Sonnberg
STMK	61262	Öblarn	3	67312	Niederöblarn
STMK	61263	Rottenmann	3	67502	Bärndorf
STMK	61263	Rottenmann	3	67503	Büschendorf
STMK	61263	Rottenmann	3	67505	Edlach
STMK	61263	Rottenmann	3	67510	Oppenberg
STMK	61263	Rottenmann	3	67511	Rottenmann
STMK	61263	Rottenmann	3	67514	Singsdorf
STMK	61264	Sankt Gallen	3	67102	Bergerviertel
STMK	61264	Sankt Gallen	3	67107	Oberreith
STMK	61264	Sankt Gallen	3	67109	Reiflingviertel
STMK	61264	Sankt Gallen	3	67110	St. Gallen
STMK	61264	Sankt Gallen	3	67111	Weißbach an der Enns
STMK	61264	Sankt Gallen	3	67113	Wolfsbachau
STMK	61265	Schladming	3	67605	Klaus
STMK	61265	Schladming	3	67608	Pichl
STMK	61265	Schladming	3	67609	Preunegg
STMK	61265	Schladming	3	67611	Rohrmoos
STMK	61265	Schladming	3	67612	Schladming
STMK	61265	Schladming	3	67613	Untertal
STMK	61266	Sölk	3	67203	Großsölk
STMK	61266	Sölk	3	67204	Kleinsölk
STMK	61266	Sölk	3	67211	St. Nikolai
STMK	61267	Stainach-Pürgg	3	67311	Neuhaus
STMK	61267	Stainach-Pürgg	3	67313	Pürgg
STMK	61267	Stainach-Pürgg	3	67315	Stainach
STMK	61267	Stainach-Pürgg	3	67319	Zlem
STMK	61410	Mühlen	3	65306	Jakobsberg
STMK	61410	Mühlen	3	65309	Mühlen
STMK	61410	Mühlen	3	65311	Noreia
STMK	61410	Mühlen	3	65319	St. Veit
STMK	61413	Niederwölz	3	65506	Niederwölz
STMK	61425	St. Peter am Kammersberg	3	65501	Althofen
STMK	61425	St. Peter am Kammersberg	3	65502	Feistritz
STMK	61425	St. Peter am Kammersberg	3	65504	Kammersberg
STMK	61425	St. Peter am Kammersberg	3	65505	Mitterdorf
STMK	61425	St. Peter am Kammersberg	3	65508	Peterdorf
STMK	61425	St. Peter am Kammersberg	3	65509	Pöllau
STMK	61425	St. Peter am Kammersberg	3	65514	St. Peter
STMK	61428	Schöder	3	65201	Baierdorf
STMK	61428	Schöder	3	65222	Schöder
STMK	61428	Schöder	3	65223	Schöderberg
STMK	61437	Krakau	3	65209	Krakaudorf
STMK	61437	Krakau	3	65210	Krakauhintermühlen
STMK	61437	Krakau	3	65211	Krakauschatten
STMK	61438	Murau	3	65204	Egidi
STMK	61438	Murau	3	65212	Laßnitz-Lambrecht
STMK	61438	Murau	3	65213	Laßnitz-Murau
STMK	61438	Murau	3	65215	Murau
STMK	61438	Murau	3	65226	Stolzalpe
STMK	61438	Murau	3	65228	Triebendorf
STMK	61439	Neumarkt in der Steiermark	3	65301	Adendorf
STMK	61439	Neumarkt in der Steiermark	3	65302	Baierdorf
STMK	61439	Neumarkt in der Steiermark	3	65303	Dürnstein
STMK	61439	Neumarkt in der Steiermark	3	65305	Greuth
STMK	61439	Neumarkt in der Steiermark	3	65307	Kulm
STMK	61439	Neumarkt in der Steiermark	3	65310	Neumarkt
STMK	61439	Neumarkt in der Steiermark	3	65312	Perchau
STMK	61439	Neumarkt in der Steiermark	3	65315	St. Georgen
STMK	61439	Neumarkt in der Steiermark	3	65318	St. Marein

Anhang B Gebietskulisse - Liste der Katastralgemeinden

STMK	61439	Neumarkt in der Steiermark	3	65322	Zeutschach
STMK	61440	Oberwölz	3	65503	Hinterburg
STMK	61440	Oberwölz	3	65507	Oberwölz
STMK	61440	Oberwölz	3	65510	Raiming
STMK	61440	Oberwölz	3	65511	Salchau
STMK	61440	Oberwölz	3	65512	Schöttl
STMK	61440	Oberwölz	3	65513	Schönberg
STMK	61440	Oberwölz	3	65515	Winklern
STMK	61441	Ranten	3	65206	Freiberg
STMK	61441	Ranten	3	65217	Ranten
STMK	61441	Ranten	3	65218	Rinegg
STMK	61441	Ranten	3	65224	Seebach
STMK	61441	Ranten	3	65227	Tratten
STMK	61442	Sankt Georgen am Kreischberg	3	65202	Bodendorf
STMK	61442	Sankt Georgen am Kreischberg	3	65205	Falkendorf
STMK	61442	Sankt Georgen am Kreischberg	3	65214	Lutzmannsdorf
STMK	61442	Sankt Georgen am Kreischberg	3	65219	St. Georgen ob Murau
STMK	61442	Sankt Georgen am Kreischberg	3	65220	St. Lorenzen
STMK	61442	Sankt Georgen am Kreischberg	3	65221	St. Ruprecht
STMK	61443	Sankt Lambrecht	3	65314	St. Blasen
STMK	61443	Sankt Lambrecht	3	65316	St. Lambrecht
STMK	61444	Scheifling	3	65304	Feßnach
STMK	61444	Scheifling	3	65308	Lind
STMK	61444	Scheifling	3	65313	Puchfeld
STMK	61444	Scheifling	3	65317	St. Lorenzen
STMK	61444	Scheifling	3	65320	Scheifling
STMK	61445	Stadl-Predlitz	3	65203	Einach
STMK	61445	Stadl-Predlitz	3	65216	Predlitz
STMK	61445	Stadl-Predlitz	3	65225	Stadl
STMK	61446	Teufenbach-Katsch	3	65207	Frojach
STMK	61446	Teufenbach-Katsch	3	65208	Katsch
STMK	61446	Teufenbach-Katsch	3	65321	Teufenbach
STMK	61611	Krottendorf-Gaisfeld	3	63307	Gaisfeld
STMK	61611	Krottendorf-Gaisfeld	3	63309	Gasselberg
STMK	61611	Krottendorf-Gaisfeld	3	63335	Krottendorf
STMK	61612	Ligist	3	63312	Grabenwarth
STMK	61612	Ligist	3	63337	Ligist
STMK	61612	Ligist	3	63346	Oberwald
STMK	61612	Ligist	3	63364	Steinberg
STMK	61612	Ligist	3	63368	Unterwald
STMK	61615	Mooskirchen	5	63306	Fluttendorf
STMK	61615	Mooskirchen	5	63342	Mooskirchen
STMK	61615	Mooskirchen	5	63344	Neudorf bei Mooskirchen
STMK	61615	Mooskirchen	5	63365	Stögersdorf
STMK	61615	Mooskirchen	5	63370	Gießenberg
STMK	61618	Rosental an der Kainach	3	63355	Rosenthal
STMK	61621	Sankt Martin am Wöllmißberg	3	63317	Großwöllmiß
STMK	61621	Sankt Martin am Wöllmißberg	3	63329	Kleinwöllmiß
STMK	61621	Sankt Martin am Wöllmißberg	3	63358	St. Martin
STMK	61624	Stallhofen	3	63301	Aichegg
STMK	61624	Stallhofen	5	63324	Kalchberg
STMK	61624	Stallhofen	4	63343	Muggauberg
STMK	61624	Stallhofen	3	63354	Raßberg
STMK	61624	Stallhofen	4	63363	Stallhofen
STMK	61625	Voitsberg	3	63302	Arnstein
STMK	61625	Voitsberg	3	63331	Kowald
STMK	61625	Voitsberg	3	63338	Lobming
STMK	61625	Voitsberg	3	63339	Lobmingberg
STMK	61625	Voitsberg	3	63362	Voitsberg Stadt
STMK	61625	Voitsberg	3	63366	Thallein
STMK	61625	Voitsberg	3	63367	Tregist
STMK	61625	Voitsberg	3	63369	Voitsberg Vorstadt
STMK	61626	Bärnbach	3	63303	Bärnbach
STMK	61626	Bärnbach	3	63322	Hochtregist
STMK	61626	Bärnbach	3	63350	Piberegg

Anhang B Gebietskulisse - Liste der Katastralgemeinden

STMK	61627	Edelschrott	3	63304	Edelschrott
STMK	61627	Edelschrott	3	63334	Kreuzberg
STMK	61627	Edelschrott	3	63340	Modriach
STMK	61628	Geistthal-Södingberg	3	63305	Eggartsberg
STMK	61628	Geistthal-Södingberg	3	63310	Geistthal
STMK	61628	Geistthal-Södingberg	3	63327	Kleinalpe
STMK	61628	Geistthal-Södingberg	3	63360	Södingberg
STMK	61628	Geistthal-Södingberg	3	63361	Sonnleiten
STMK	61629	Hirscheegg-Pack	3	63320	Hirscheegg-Piber
STMK	61629	Hirscheegg-Pack	3	63321	Hirscheegg-Rein
STMK	61629	Hirscheegg-Pack	3	63348	Pack
STMK	61630	Kainach bei Voitsberg	3	63308	Gallmannsegg
STMK	61630	Kainach bei Voitsberg	3	63323	Kainach
STMK	61630	Kainach bei Voitsberg	3	63330	Kohlschwarz
STMK	61630	Kainach bei Voitsberg	3	63347	Oswaldgraben
STMK	61631	Köflach	3	63313	Graden-Piber
STMK	61631	Köflach	3	63314	Gradenberg
STMK	61631	Köflach	3	63315	Gradenberg-Piber
STMK	61631	Köflach	3	63332	Köflach
STMK	61631	Köflach	3	63349	Piber
STMK	61631	Köflach	3	63351	Pichling bei Köflach
STMK	61631	Köflach	3	63353	Puchbach
STMK	61632	Maria Lankowitz	3	63311	Gößnitz
STMK	61632	Maria Lankowitz	3	63325	Kemetberg
STMK	61632	Maria Lankowitz	3	63326	Kirchberg
STMK	61632	Maria Lankowitz	3	63336	Lankowitz
STMK	61632	Maria Lankowitz	3	63356	Salla
STMK	61632	Maria Lankowitz	3	63359	Scherzberg
STMK	61633	Söding-Sankt Johann	5	63318	Hallersdorf
STMK	61633	Söding-Sankt Johann	4	63319	Hausdorf
STMK	61633	Söding-Sankt Johann	5	63333	Köppling
STMK	61633	Söding-Sankt Johann	5	63341	Moosing
STMK	61633	Söding-Sankt Johann	5	63345	Neudorf bei St. Johann
STMK	61633	Söding-Sankt Johann	5	63357	St. Johann ob Hohenburg
STMK	61701	Albersdorf-Prebuch	4	68101	Albersdorf
STMK	61701	Albersdorf-Prebuch	4	68121	Kalch
STMK	61701	Albersdorf-Prebuch	4	68139	Postelgraben
STMK	61701	Albersdorf-Prebuch	4	68142	Prebuch
STMK	61701	Albersdorf-Prebuch	4	68160	Wollsdorferegg
STMK	61708	Fischbach	3	68007	Falkenstein
STMK	61708	Fischbach	3	68009	Fischbach
STMK	61708	Fischbach	3	68031	Völlegg
STMK	61710	Floing	3	68213	Floing
STMK	61710	Floing	3	68263	Unterfeistritz
STMK	61711	Gasen	3	68001	Amassegg
STMK	61711	Gasen	3	68010	Gasen
STMK	61711	Gasen	3	68017	Mitterbach
STMK	61711	Gasen	3	68028	Sonnleitberg
STMK	61716	Markt Hartmannsdorf	4	68118	Hartmannsdorf
STMK	61716	Markt Hartmannsdorf	4	68134	Oed
STMK	61716	Markt Hartmannsdorf	4	68140	Pöllau bei Gleisdorf
STMK	61716	Markt Hartmannsdorf	4	68163	Reith
STMK	61719	Hofstätten an der Raab	4	68157	Wetzawinkel
STMK	61727	Ludersdorf-Wilfersdorf	4	68105	Flöcking
STMK	61727	Ludersdorf-Wilfersdorf	4	68126	Ludersdorf
STMK	61727	Ludersdorf-Wilfersdorf	4	68136	Pircha
STMK	61727	Ludersdorf-Wilfersdorf	4	68158	Wilfersdorf
STMK	61728	Miesenbach bei Birkfeld	3	68033	Weighof
STMK	61729	Mitterdorf an der Raab	4	68207	Dörfel
STMK	61729	Mitterdorf an der Raab	4	68225	Hohenkogel
STMK	61729	Mitterdorf an der Raab	5	68236	Mitterdorf
STMK	61729	Mitterdorf an der Raab	5	68242	Oberdorf bei Stadl
STMK	61729	Mitterdorf an der Raab	5	68245	Obergreith
STMK	61729	Mitterdorf an der Raab	5	68249	Pichl
STMK	61729	Mitterdorf an der Raab	4	68265	Untergreith

Anhang B Gebietskulisse - Liste der Katastralgemeinden

STMK	61730	Mortantsch	3	68216	Göttelsberg
STMK	61730	Mortantsch	3	68219	Hafning
STMK	61730	Mortantsch	3	68221	Haselbach
STMK	61730	Mortantsch	3	68234	Leska
STMK	61730	Mortantsch	3	68237	Mortantsch
STMK	61730	Mortantsch	3	68258	Steinberg
STMK	61731	Naas	3	68201	Affenthal
STMK	61731	Naas	3	68204	Birchbaum
STMK	61731	Naas	3	68208	Dürnthal
STMK	61731	Naas	3	68218	Gschaid bei Weiz
STMK	61731	Naas	3	68238	Naas
STMK	61740	Puch bei Weiz	3	68209	Elz
STMK	61740	Puch bei Weiz	3	68220	Harl
STMK	61740	Puch bei Weiz	3	68223	Höfling
STMK	61740	Puch bei Weiz	3	68229	Klettendorf
STMK	61740	Puch bei Weiz	3	68248	Perndorf
STMK	61740	Puch bei Weiz	3	68253	Puch
STMK	61741	Ratten	3	68011	Grubbauer
STMK	61741	Ratten	3	68014	Kirchenviertel
STMK	61743	Rettenegg	3	68015	Inneres Kaltenegg
STMK	61743	Rettenegg	3	68024	Rettenegg
STMK	61744	St. Kathrein am Hauenstein	3	68016	Landau
STMK	61744	St. Kathrein am Hauenstein	3	68027	St. Kathrein am Hauenstein
STMK	61745	Sankt Kathrein am Offenegg	3	68226	Kathrein I. Viertel
STMK	61745	Sankt Kathrein am Offenegg	3	68227	Kathrein II. Viertel
STMK	61746	St. Margarethen an der Raab	4	68104	Entschendorf
STMK	61746	St. Margarethen an der Raab	4	68113	Goggitsch
STMK	61746	St. Margarethen an der Raab	4	68123	Kroisbach
STMK	61746	St. Margarethen an der Raab	4	68127	St. Margarethen an der Raab
STMK	61746	St. Margarethen an der Raab	4	68149	Sulz
STMK	61746	St. Margarethen an der Raab	4	68150	Takern I
STMK	61746	St. Margarethen an der Raab	4	68151	Takern II
STMK	61746	St. Margarethen an der Raab	4	68162	Zöbing
STMK	61748	Sinabelkirchen	5	68103	Egelsdorf
STMK	61748	Sinabelkirchen	4	68106	Frösauberg
STMK	61748	Sinabelkirchen	4	68107	Frösaugraben
STMK	61748	Sinabelkirchen	5	68108	Fünfing bei Gleisdorf
STMK	61748	Sinabelkirchen	5	68112	Gnieß
STMK	61748	Sinabelkirchen	4	68128	Nagl
STMK	61748	Sinabelkirchen	4	68132	Obergroßau
STMK	61748	Sinabelkirchen	5	68148	Sinabelkirchen
STMK	61748	Sinabelkirchen	4	68153	Untergroßau
STMK	61748	Sinabelkirchen	4	68155	Unterrettenbach
STMK	61750	Strallegg	3	68004	Ausseregg
STMK	61750	Strallegg	3	68008	Feistritz
STMK	61750	Strallegg	3	68021	Pacher
STMK	61750	Strallegg	3	68029	Strallegg
STMK	61751	Thannhausen	3	68233	Landscha
STMK	61751	Thannhausen	3	68243	Oberdorf bei Thannhausen
STMK	61751	Thannhausen	3	68244	Oberfladnitz
STMK	61751	Thannhausen	3	68247	Peesen
STMK	61751	Thannhausen	3	68251	Ponigl
STMK	61751	Thannhausen	3	68254	Raas
STMK	61751	Thannhausen	3	68262	Trennstein
STMK	61756	Anger	3	68002	Anger
STMK	61756	Anger	3	68005	Baierdorf
STMK	61756	Anger	3	68018	Naintsch
STMK	61756	Anger	3	68019	Oberfeistritz
STMK	61756	Anger	3	68020	Offenegg
STMK	61756	Anger	3	68030	Viertelfeistritz
STMK	61757	Birkfeld	3	68003	Aschau
STMK	61757	Birkfeld	3	68006	Birkfeld
STMK	61757	Birkfeld	3	68012	Gschaid bei Birkfeld
STMK	61757	Birkfeld	3	68013	Haslau
STMK	61757	Birkfeld	3	68022	Piregg

Anhang B Gebietskulisse - Liste der Katastralgemeinden

STMK	61757	Birkfeld	3	68023	Rabendorf
STMK	61757	Birkfeld	3	68025	Rossegg
STMK	61757	Birkfeld	3	68026	Sallegg
STMK	61757	Birkfeld	3	68032	Waisenegg
STMK	61758	Fladnitz an der Teichalm	3	63029	Tulwitzdorf
STMK	61758	Fladnitz an der Teichalm	3	63030	Tulwitzviertel
STMK	61758	Fladnitz an der Teichalm	3	63031	Türnau
STMK	61758	Fladnitz an der Teichalm	3	68212	Fladnitz an der Teichalpe
STMK	61758	Fladnitz an der Teichalm	3	68257	Schrems
STMK	61759	Gersdorf an der Feistritz	4	68110	Gersdorf
STMK	61759	Gersdorf an der Feistritz	4	68115	Gschmaier
STMK	61759	Gersdorf an der Feistritz	4	68117	Hartensdorf
STMK	61759	Gersdorf an der Feistritz	4	68133	Oberrettenbach
STMK	61760	Gleisdorf	4	68102	Arnwiesen
STMK	61760	Gleisdorf	4	68109	Gamling
STMK	61760	Gleisdorf	4	68122	Kaltenbrunn
STMK	61760	Gleisdorf	4	68125	Labuch
STMK	61760	Gleisdorf	4	68130	Nitscha
STMK	61760	Gleisdorf	4	68152	Ungerdorf
STMK	61760	Gleisdorf	4	68154	Unterlaßnitz
STMK	61760	Gleisdorf	4	68156	Urscha
STMK	61761	Gutenberg-Stenzengreith	3	68215	Garrach
STMK	61761	Gutenberg-Stenzengreith	3	68228	Kleinsemmering
STMK	61761	Gutenberg-Stenzengreith	3	68259	Stenzengreith
STMK	61761	Gutenberg-Stenzengreith	3	68260	Stockheim
STMK	61762	Ilztal	4	68114	Großpesendorf
STMK	61762	Ilztal	4	68129	Neudorf
STMK	61762	Ilztal	4	68131	Nitschaberg
STMK	61762	Ilztal	4	68141	Prebendorf
STMK	61762	Ilztal	4	68143	Preßguts
STMK	61762	Ilztal	4	68159	Wolfsgruben bei Gleisdorf
STMK	61763	Passail	3	68203	Arzberg
STMK	61763	Passail	3	68222	Haufenreith
STMK	61763	Passail	3	68224	Hohenau
STMK	61763	Passail	3	68230	Kramersdorf
STMK	61763	Passail	3	68240	Neudorf bei Semriach
STMK	61763	Passail	3	68246	Passail
STMK	61763	Passail	3	68250	Plenzengreith
STMK	61763	Passail	3	68261	Tober
STMK	61764	Pischelsdorf am Kulm	4	68116	Hart
STMK	61764	Pischelsdorf am Kulm	4	68124	Kulming
STMK	61764	Pischelsdorf am Kulm	4	68138	Pischelsdorf
STMK	61764	Pischelsdorf am Kulm	4	68144	Reichendorf
STMK	61764	Pischelsdorf am Kulm	4	68145	Rohrbach
STMK	61764	Pischelsdorf am Kulm	4	68146	Romatschachen
STMK	61764	Pischelsdorf am Kulm	4	68147	Schachen
STMK	61765	Sankt Ruprecht an der Raab	5	68202	Arndorf
STMK	61765	Sankt Ruprecht an der Raab	5	68206	Dietmannsdorf
STMK	61765	Sankt Ruprecht an der Raab	5	68210	Etzersdorf
STMK	61765	Sankt Ruprecht an der Raab	5	68214	Fünfing bei St. Ruprecht
STMK	61765	Sankt Ruprecht an der Raab	5	68217	Grub
STMK	61765	Sankt Ruprecht an der Raab	5	68232	Kühwiesen
STMK	61765	Sankt Ruprecht an der Raab	5	68235	Lohngraben
STMK	61765	Sankt Ruprecht an der Raab	5	68239	Neudorf bei St. Ruprecht
STMK	61765	Sankt Ruprecht an der Raab	5	68256	St. Ruprecht an der Raab
STMK	61765	Sankt Ruprecht an der Raab	5	68264	Unterfladnitz
STMK	61765	Sankt Ruprecht an der Raab	4	68267	Wolfsgruben bei St. Ruprecht
STMK	61766	Weiz	5	68205	Büchel
STMK	61766	Weiz	5	68211	Farcha
STMK	61766	Weiz	5	68231	Krottendorf
STMK	61766	Weiz	5	68241	Nöstl
STMK	61766	Weiz	5	68252	Preding
STMK	61766	Weiz	5	68255	Reggerstätten
STMK	62007	Fohnsdorf	3	65001	Aichdorf
STMK	62007	Fohnsdorf	3	65004	Dietersdorf

Anhang B Gebietskulisse - Liste der Katastralgemeinden

STMK	62007	Fohnsdorf	3	65010	Fohnsdorf
STMK	62007	Fohnsdorf	3	65012	Hetzendorf
STMK	62007	Fohnsdorf	3	65015	Kumpitz
STMK	62007	Fohnsdorf	3	65023	Rattenberg
STMK	62007	Fohnsdorf	3	65031	Sillweg
STMK	62008	Gaal	3	65108	Gaal
STMK	62008	Gaal	3	65110	Graden
STMK	62008	Gaal	3	65114	Ingering II
STMK	62008	Gaal	3	65128	Puchschachen
STMK	62010	Hohentauern	3	65602	Hohentauern
STMK	62014	Kobenz	3	65104	Farrach
STMK	62014	Kobenz	3	65117	Kobenz
STMK	62014	Kobenz	3	65131	Raßnitz
STMK	62021	Pusterwald	3	65606	Pusterwald
STMK	62026	Sankt Georgen ob Judenburg	3	65021	Pichlhofen
STMK	62026	Sankt Georgen ob Judenburg	3	65027	St. Georgen
STMK	62026	Sankt Georgen ob Judenburg	3	65029	Scheiben
STMK	62026	Sankt Georgen ob Judenburg	3	65037	Wöll
STMK	62032	Sankt Peter ob Judenburg	3	65008	Feistritzgraben
STMK	62032	Sankt Peter ob Judenburg	3	65016	Möschitzgraben
STMK	62032	Sankt Peter ob Judenburg	3	65026	Rothenthurm
STMK	62032	Sankt Peter ob Judenburg	3	65028	St. Peter
STMK	62034	Seckau	3	65102	Dürnberg
STMK	62034	Seckau	3	65123	Neuhofen
STMK	62034	Seckau	3	65137	Seckau
STMK	62036	Unzmarkt-Frauenburg	3	65011	Frauenburg
STMK	62036	Unzmarkt-Frauenburg	3	65034	Unzmarkt
STMK	62038	Zeltweg	3	65006	Farrach
STMK	62038	Zeltweg	3	65038	Zeltweg
STMK	62039	Lobmingtal	3	65112	Großlobming
STMK	62039	Lobmingtal	3	65115	Kleinlobming
STMK	62039	Lobmingtal	3	65122	Mitterlobming
STMK	62040	Judenburg	3	65013	Judenburg
STMK	62040	Judenburg	3	65019	Oberweg
STMK	62040	Judenburg	3	65020	Ossach
STMK	62040	Judenburg	3	65024	Reifling
STMK	62040	Judenburg	3	65033	Tiefenbach
STMK	62040	Judenburg	3	65035	Waltersdorf
STMK	62041	Knittelfeld	3	65101	Apfelberg
STMK	62041	Knittelfeld	3	65116	Knittelfeld
STMK	62042	Obdach	3	65401	Granitzen
STMK	62042	Obdach	3	65402	Kienberg
STMK	62042	Obdach	3	65403	Lavantegg
STMK	62042	Obdach	3	65404	Obdach
STMK	62042	Obdach	3	65405	Obdacheegg
STMK	62042	Obdach	3	65406	Prethal
STMK	62043	Pöls-Oberkurzheim	3	65002	Allerheiligen
STMK	62043	Pöls-Oberkurzheim	3	65005	Enzersdorf
STMK	62043	Pöls-Oberkurzheim	3	65022	Pöls
STMK	62043	Pöls-Oberkurzheim	3	65032	Thalheim
STMK	62043	Pöls-Oberkurzheim	3	65604	Oberkurzheim
STMK	62043	Pöls-Oberkurzheim	3	65610	Unterzeiring
STMK	62044	Pölstal	3	65601	Bretstein
STMK	62044	Pölstal	3	65603	Möderbrugg
STMK	62044	Pölstal	3	65605	Oberzeiring
STMK	62044	Pölstal	3	65607	St. Johann Sonnseite
STMK	62044	Pölstal	3	65608	St. Johann Schattseite
STMK	62044	Pölstal	3	65609	St. Oswald
STMK	62045	Sankt Marein-Feistritz	3	65105	Feistritz
STMK	62045	Sankt Marein-Feistritz	3	65107	Fressenberg
STMK	62045	Sankt Marein-Feistritz	3	65111	Greuth
STMK	62045	Sankt Marein-Feistritz	3	65126	Prank
STMK	62045	Sankt Marein-Feistritz	3	65134	St. Marein
STMK	62045	Sankt Marein-Feistritz	3	65139	Wasserleith
STMK	62046	Sankt Margarethen bei Knittelfeld	3	65109	Glein

Anhang B Gebietskulisse - Liste der Katastralgemeinden

STMK	62046	Sankt Margarethen bei Knittelfeld	3	65121	Mitterbach
STMK	62046	Sankt Margarethen bei Knittelfeld	3	65125	Pichl
STMK	62046	Sankt Margarethen bei Knittelfeld	3	65127	Preg
STMK	62046	Sankt Margarethen bei Knittelfeld	3	65129	Rachau I
STMK	62046	Sankt Margarethen bei Knittelfeld	3	65130	Rachau II
STMK	62046	Sankt Margarethen bei Knittelfeld	3	65133	St. Lorenzen
STMK	62046	Sankt Margarethen bei Knittelfeld	3	65135	St. Margarethen
STMK	62047	Spielberg	3	65103	Einhörn
STMK	62047	Spielberg	3	65106	Flatschach
STMK	62047	Spielberg	3	65113	Ingering I
STMK	62047	Spielberg	3	65118	Laing
STMK	62047	Spielberg	3	65119	Lind
STMK	62047	Spielberg	3	65120	Maßweg
STMK	62047	Spielberg	3	65124	Pausendorf
STMK	62047	Spielberg	3	65132	Sachendorf
STMK	62047	Spielberg	3	65136	Schönberg
STMK	62047	Spielberg	3	65138	Spielberg
STMK	62047	Spielberg	3	65140	Weyern
STMK	62048	Weißkirchen in Steiermark	3	65003	Allersdorf
STMK	62048	Weißkirchen in Steiermark	3	65007	Feistritz
STMK	62048	Weißkirchen in Steiermark	3	65009	Fisching
STMK	62048	Weißkirchen in Steiermark	3	65014	Kothgraben
STMK	62048	Weißkirchen in Steiermark	3	65017	Maria Buch
STMK	62048	Weißkirchen in Steiermark	3	65018	Mühdorf
STMK	62048	Weißkirchen in Steiermark	3	65025	Reisstraße
STMK	62048	Weißkirchen in Steiermark	3	65030	Schoberegg
STMK	62048	Weißkirchen in Steiermark	3	65036	Weißkirchen
STMK	62048	Weißkirchen in Steiermark	3	65407	Schwarzenbach
STMK	62105	Breitenau am Hochlantsch	3	60010	Erhardstraße
STMK	62105	Breitenau am Hochlantsch	3	60028	Lantsch
STMK	62105	Breitenau am Hochlantsch	3	60056	Schlaggraben
STMK	62105	Breitenau am Hochlantsch	3	60060	Sonnleiten-Pernegg
STMK	62115	Krieglach	3	60202	Alpl
STMK	62115	Krieglach	3	60208	Freßnitz
STMK	62115	Krieglach	3	60209	Freßnitzgraben
STMK	62115	Krieglach	3	60219	Krieglach
STMK	62115	Krieglach	3	60220	Krieglach-Schwöbing
STMK	62115	Krieglach	3	60222	Malleisten
STMK	62115	Krieglach	3	60223	Massing
STMK	62115	Krieglach	3	60231	Sommer
STMK	62116	Langenwang	3	60504	Feistritzberg
STMK	62116	Langenwang	3	60508	Hönigsberg
STMK	62116	Langenwang	3	60512	Langenwang
STMK	62116	Langenwang	3	60513	Langenwang-Schwöbing
STMK	62116	Langenwang	3	60514	Lechen
STMK	62116	Langenwang	3	60515	Mitterberg
STMK	62116	Langenwang	3	60519	Pretul
STMK	62116	Langenwang	3	60524	Traubach
STMK	62125	Pernegg an der Mur	3	60015	Gabraun
STMK	62125	Pernegg an der Mur	3	60026	Kirchdorf
STMK	62125	Pernegg an der Mur	3	60030	Mixnitz
STMK	62125	Pernegg an der Mur	3	60039	Pernegg
STMK	62125	Pernegg an der Mur	3	60048	Roßgraben
STMK	62125	Pernegg an der Mur	3	60067	Traföß
STMK	62125	Pernegg an der Mur	3	60074	Zlatten
STMK	62128	Sankt Lorenzen im Mürztal	3	60045	Pogusch
STMK	62128	Sankt Lorenzen im Mürztal	3	60046	Rammersdorf
STMK	62128	Sankt Lorenzen im Mürztal	3	60049	Rumpelmühle
STMK	62128	Sankt Lorenzen im Mürztal	3	60052	St. Lorenzen im Mürztal
STMK	62131	Spital am Semmering	3	60506	Fröschnitz
STMK	62131	Spital am Semmering	3	60521	Schöneben-Spital
STMK	62131	Spital am Semmering	3	60522	Semmering
STMK	62131	Spital am Semmering	3	60523	Spital am Semmering
STMK	62132	Stanz im Mürztal	3	60203	Brandstattgraben
STMK	62132	Stanz im Mürztal	3	60204	Dickenbach

Anhang B Gebietskulisse - Liste der Katastralgemeinden

STMK	62132	Stanz im Mürztal	3	60207	Fochnitz
STMK	62132	Stanz im Mürztal	3	60212	Hollersbach
STMK	62132	Stanz im Mürztal	3	60227	Possegg
STMK	62132	Stanz im Mürztal	3	60230	Stanz
STMK	62135	Turnau	3	60016	Göriach
STMK	62135	Turnau	3	60058	Seewiesen
STMK	62135	Turnau	3	60064	Stübbing
STMK	62135	Turnau	3	60065	Thal
STMK	62135	Turnau	3	60068	Turnau
STMK	62138	Aflenz	3	60001	Aflenz Kurort
STMK	62138	Aflenz	3	60007	Döllach
STMK	62138	Aflenz	3	60008	Dörflach
STMK	62138	Aflenz	3	60019	Grassnitz
STMK	62138	Aflenz	3	60023	Jauring
STMK	62138	Aflenz	3	60069	Tutschach
STMK	62139	Bruck an der Mur	3	60003	Berndorf
STMK	62139	Bruck an der Mur	3	60004	Bruck an der Mur
STMK	62139	Bruck an der Mur	3	60012	Forstwald
STMK	62139	Bruck an der Mur	3	60024	Kaltbach
STMK	62139	Bruck an der Mur	3	60031	Oberaich
STMK	62139	Bruck an der Mur	3	60032	Oberdorf-Landskron
STMK	62139	Bruck an der Mur	3	60040	Picheldorf
STMK	62139	Bruck an der Mur	3	60041	Pischk
STMK	62139	Bruck an der Mur	3	60042	Pischkberg
STMK	62139	Bruck an der Mur	3	60063	Streitgarn
STMK	62139	Bruck an der Mur	3	60070	Übelstein
STMK	62139	Bruck an der Mur	3	60072	Wienervorstadt
STMK	62140	Kapfenberg	3	60002	Arndorf
STMK	62140	Kapfenberg	3	60005	Deuchendorf
STMK	62140	Kapfenberg	3	60006	Diemlach
STMK	62140	Kapfenberg	3	60009	Einöd
STMK	62140	Kapfenberg	3	60017	Göritz
STMK	62140	Kapfenberg	3	60020	Hafendorf
STMK	62140	Kapfenberg	3	60025	Kapfenberg
STMK	62140	Kapfenberg	3	60027	Krottendorf
STMK	62140	Kapfenberg	3	60037	Parschlug
STMK	62140	Kapfenberg	3	60043	Pötschach
STMK	62140	Kapfenberg	3	60044	Pötschen
STMK	62140	Kapfenberg	3	60054	St. Martin
STMK	62140	Kapfenberg	3	60057	Schörgendorf
STMK	62140	Kapfenberg	3	60062	Stegg
STMK	62140	Kapfenberg	3	60073	Winkl
STMK	62141	Kindberg	3	60201	Allerheiligen
STMK	62141	Kindberg	3	60206	Edelsdorf
STMK	62141	Kindberg	3	60211	Herzogberg
STMK	62141	Kindberg	3	60213	Jaßnitzal
STMK	62141	Kindberg	3	60214	Kindberg
STMK	62141	Kindberg	3	60215	Kindbergdörf
STMK	62141	Kindberg	3	60216	Kindthal
STMK	62141	Kindberg	3	60217	Kindthalgraben
STMK	62141	Kindberg	3	60225	Mürzhofen
STMK	62141	Kindberg	3	60229	Sölsnitz
STMK	62142	Mariazell	3	60401	Aschbach
STMK	62142	Mariazell	3	60402	Halltal
STMK	62142	Mariazell	3	60403	Mariazell
STMK	62142	Mariazell	3	60404	St. Sebastian
STMK	62142	Mariazell	3	60405	Weichselboden
STMK	62143	Mürzzuschlag	3	60502	Auersbach
STMK	62143	Mürzzuschlag	3	60503	Eichhornthal
STMK	62143	Mürzzuschlag	3	60507	Ganz
STMK	62143	Mürzzuschlag	3	60511	Lambach
STMK	62143	Mürzzuschlag	3	60517	Mürzzuschlag
STMK	62143	Mürzzuschlag	3	60520	Schöneben-Ganz
STMK	62144	Neuberg an der Mürz	3	60501	Altenberg
STMK	62144	Neuberg an der Mürz	3	60505	Frein an der Mürz

Anhang B Gebietskulisse - Liste der Katastralgemeinden

STMK	62144	Neuberg an der Mürz	3	60509	Kapellen
STMK	62144	Neuberg an der Mürz	3	60510	Krampen
STMK	62144	Neuberg an der Mürz	3	60516	Mürzsteg
STMK	62144	Neuberg an der Mürz	3	60518	Neuberg
STMK	62145	Sankt Barbara im Mürztal	3	60205	Veitsch Dorf
STMK	62145	Sankt Barbara im Mürztal	3	60210	Großveitsch
STMK	62145	Sankt Barbara im Mürztal	3	60218	Kleinveitsch
STMK	62145	Sankt Barbara im Mürztal	3	60221	Lutschaun
STMK	62145	Sankt Barbara im Mürztal	3	60224	Mitterdorf
STMK	62145	Sankt Barbara im Mürztal	3	60226	Niederaigen
STMK	62145	Sankt Barbara im Mürztal	3	60228	Scheibsgraben
STMK	62145	Sankt Barbara im Mürztal	3	60232	Wartberg
STMK	62146	Sankt Marein im Mürztal	3	60014	Frauenberg
STMK	62146	Sankt Marein im Mürztal	3	60018	Graschnitz
STMK	62146	Sankt Marein im Mürztal	3	60053	St. Marein im Mürztal
STMK	62146	Sankt Marein im Mürztal	3	60061	Sonnleiten
STMK	62147	Thörl	3	60011	Etmißl
STMK	62147	Thörl	3	60013	Fölz
STMK	62147	Thörl	3	60021	Hinterberg
STMK	62147	Thörl	3	60029	Lonschitz
STMK	62147	Thörl	3	60036	Oisching
STMK	62147	Thörl	3	60038	Palbersdorf
STMK	62147	Thörl	3	60050	St. Ilgen
STMK	62147	Thörl	3	60066	Thörl
STMK	62148	Tragöß-Sankt Katharein	3	60022	Hüttengraben
STMK	62148	Tragöß-Sankt Katharein	3	60033	Oberdorf-Niederdorf
STMK	62148	Tragöß-Sankt Katharein	3	60034	Obertal
STMK	62148	Tragöß-Sankt Katharein	3	60035	Oberort
STMK	62148	Tragöß-Sankt Katharein	3	60047	Rastal
STMK	62148	Tragöß-Sankt Katharein	3	60051	St. Katharein an der Laming
STMK	62148	Tragöß-Sankt Katharein	3	60055	Schattenberg
STMK	62148	Tragöß-Sankt Katharein	3	60059	Sonnberg
STMK	62148	Tragöß-Sankt Katharein	3	60071	Untertal
STMK	62205	Buch-St. Magdalena	5	64107	Geiseldorf
STMK	62205	Buch-St. Magdalena	4	64117	Hopfau
STMK	62205	Buch-St. Magdalena	5	64121	Längenbach
STMK	62205	Buch-St. Magdalena	5	64124	Lemberg
STMK	62205	Buch-St. Magdalena	5	64130	Oberbuch
STMK	62205	Buch-St. Magdalena	4	64149	Unterbuch
STMK	62205	Buch-St. Magdalena	5	64150	Unterdombach
STMK	62205	Buch-St. Magdalena	5	64158	Weinberg
STMK	62209	Ebersdorf	5	64103	Ebersdorf
STMK	62209	Ebersdorf	5	64154	Wagenbach
STMK	62209	Ebersdorf	5	64162	Nörning
STMK	62211	Friedberg	3	64005	Ehrensachsen
STMK	62211	Friedberg	3	64007	Friedberg
STMK	62211	Friedberg	3	64018	Schweighof
STMK	62214	Greinbach	3	64135	Penzendorf
STMK	62214	Greinbach	3	64147	Staudach
STMK	62214	Greinbach	3	64161	Wolfgrub
STMK	62219	Hartberg	5	64111	Habersdorf
STMK	62219	Hartberg	3	64136	Ring
STMK	62219	Hartberg	5	64148	Ungarvorstadt
STMK	62220	Hartberg Umgebung	3	64106	Flattendorf
STMK	62220	Hartberg Umgebung	3	64125	Löffelbach
STMK	62226	Lafnitz	5	64122	Lafnitz
STMK	62226	Lafnitz	5	64132	Oberlungitz
STMK	62232	Ottendorf an der Rittschein	4	62249	Ziegenberg
STMK	62232	Ottendorf an der Rittschein	4	62250	Breitenbach
STMK	62232	Ottendorf an der Rittschein	5	62251	Ottendorf
STMK	62232	Ottendorf an der Rittschein	5	62252	Walkersdorf
STMK	62233	Pinggau	3	64003	Baumgarten
STMK	62233	Pinggau	3	64008	Haideggendorf
STMK	62233	Pinggau	3	64013	Pinggau
STMK	62233	Pinggau	3	64016	Schaueregg

Anhang B Gebietskulisse - Liste der Katastralgemeinden

STMK	62233	Pinggau	3	64019	Sinnersdorf
STMK	62233	Pinggau	3	64020	Sparberegg
STMK	62233	Pinggau	3	64021	Tanzegg
STMK	62233	Pinggau	3	64022	Wiesenhöf
STMK	62235	Pöllauberg	3	64206	Oberneuberg
STMK	62235	Pöllauberg	3	64216	Unterneuberg
STMK	62235	Pöllauberg	3	64221	Zeil-Pöllau
STMK	62242	Sankt Jakob im Walde	3	64301	Äußeres Kaltenegg
STMK	62242	Sankt Jakob im Walde	3	64304	Filzmoos
STMK	62242	Sankt Jakob im Walde	3	64307	Kirchenviertl
STMK	62242	Sankt Jakob im Walde	3	64321	Steinhöf
STMK	62244	Sankt Johann in der Haide	5	64140	St. Johann in der Haide
STMK	62244	Sankt Johann in der Haide	5	64142	Schölbing
STMK	62245	Sankt Lorenzen am Wechsel	3	64002	Auerbach
STMK	62245	Sankt Lorenzen am Wechsel	3	64011	Köppel
STMK	62245	Sankt Lorenzen am Wechsel	3	64014	St. Lorenzen am Wechsel
STMK	62247	Schäffern	3	64001	Anger
STMK	62247	Schäffern	3	64006	Elsenu
STMK	62247	Schäffern	3	64010	Knolln
STMK	62247	Schäffern	3	64015	Schäffern
STMK	62247	Schäffern	3	64023	Götzendorf
STMK	62252	Söchau	4	62202	Aschbach
STMK	62252	Söchau	4	62226	Kohlgraben
STMK	62252	Söchau	5	62242	Ruppersdorf
STMK	62252	Söchau	5	62243	Söchau
STMK	62252	Söchau	5	62247	Tautendorf
STMK	62256	Stubenberg	3	64201	Buchberg
STMK	62256	Stubenberg	3	64202	Freienberg
STMK	62256	Stubenberg	3	64215	Stubenberg
STMK	62256	Stubenberg	3	64218	Vockenberg
STMK	62256	Stubenberg	3	64222	Zeil-Stubenberg
STMK	62262	Wenigzell	3	64305	Kandlbauer
STMK	62262	Wenigzell	3	64310	Pittermannviertl
STMK	62262	Wenigzell	3	64319	Sichart
STMK	62262	Wenigzell	3	64320	Sommersgut
STMK	62264	Bad Waltersdorf	5	64129	Neustift
STMK	62264	Bad Waltersdorf	5	64131	Oberlimbach
STMK	62264	Bad Waltersdorf	4	64138	Rohrbach bei Waltersdorf
STMK	62264	Bad Waltersdorf	5	64143	Sebersdorf
STMK	62264	Bad Waltersdorf	4	64156	Wagerberg
STMK	62265	Dechantskirchen	3	64004	Dechantskirchen
STMK	62265	Dechantskirchen	3	64009	Hohenau
STMK	62265	Dechantskirchen	3	64012	Kroisbach
STMK	62265	Dechantskirchen	5	64017	Schlag
STMK	62266	Feistritzal	5	64118	Kaibing
STMK	62266	Feistritzal	5	64212	St. Johann bei Herberstein
STMK	62266	Feistritzal	3	64214	Siegersdorf
STMK	62266	Feistritzal	5	68119	Hirnsdorf
STMK	62267	Fürstenfeld	5	62210	Ebersdorf
STMK	62267	Fürstenfeld	4	62241	Rittschein
STMK	62267	Fürstenfeld	5	62245	Stadtbergen
STMK	62268	Grafendorf bei Hartberg	4	64105	Erdwegen
STMK	62268	Grafendorf bei Hartberg	5	64108	Gräflerviertl
STMK	62268	Grafendorf bei Hartberg	5	64109	Grafendorf
STMK	62268	Grafendorf bei Hartberg	5	64134	Obersafen
STMK	62268	Grafendorf bei Hartberg	5	64144	Seibersdorf
STMK	62268	Grafendorf bei Hartberg	3	64146	Stambach
STMK	62269	Großwilfersdorf	4	62220	Herrnberg
STMK	62269	Großwilfersdorf	4	62232	Maierhofen
STMK	62270	Hartl	5	64114	Hartl
STMK	62270	Hartl	4	64208	Obertiefenbach
STMK	62270	Hartl	5	64217	Untertiefenbach
STMK	62271	Ilz	4	62207	Dambach
STMK	62271	Ilz	4	62211	Eichberg
STMK	62271	Ilz	5	62221	Hocheneegg

Anhang B Gebietskulisse - Liste der Katastralgemeinden

STMK	62271	Ilz	4	62224	Kleegraben
STMK	62271	Ilz	5	62233	Mutzenfeld
STMK	62271	Ilz	5	62234	Nestelbach
STMK	62271	Ilz	4	62235	Nestelberg
STMK	62271	Ilz	4	62239	Reigersberg
STMK	62272	Kaindorf	5	64204	Hofkirchen
STMK	62273	Bad Loipersdorf	5	62231	Loipersdorf
STMK	62273	Bad Loipersdorf	4	62246	Stein
STMK	62274	Neudau	5	64151	Unterlimbach
STMK	62275	Pöllau	3	64203	Hinteregg
STMK	62275	Pöllau	3	64205	Köppelreith
STMK	62275	Pöllau	3	64207	Obersaifen
STMK	62275	Pöllau	3	64209	Pöllau
STMK	62275	Pöllau	3	64210	Prätis
STMK	62275	Pöllau	3	64211	Rabenwald
STMK	62275	Pöllau	3	64213	Schönau
STMK	62275	Pöllau	3	64219	Winkl
STMK	62275	Pöllau	3	64220	Winzendorf
STMK	62276	Rohr bei Hartberg	5	64153	Unterrohr
STMK	62276	Rohr bei Hartberg	5	64160	Wörth
STMK	62277	Rohrbach an der Lafnitz	5	64137	Rohrbach an der Lafnitz
STMK	62277	Rohrbach an der Lafnitz	4	64163	Rohrbach-Schlag
STMK	62277	Rohrbach an der Lafnitz	3	64303	Eichberg
STMK	62277	Rohrbach an der Lafnitz	3	64308	Kleinschlag
STMK	62277	Rohrbach an der Lafnitz	3	64309	Lebing
STMK	62277	Rohrbach an der Lafnitz	3	64317	Schnöllerviertl
STMK	62278	Vorau	3	64311	Puchegg
STMK	62278	Vorau	3	64312	Reinberg
STMK	62278	Vorau	3	64313	Riegersbach
STMK	62278	Vorau	3	64315	Schachen
STMK	62278	Vorau	3	64322	Vorau
STMK	62278	Vorau	3	64323	Vornholz
STMK	62279	Waldbach-Mönichwald	3	64302	Arzberg
STMK	62279	Waldbach-Mönichwald	3	64306	Karnerviertl
STMK	62279	Waldbach-Mönichwald	3	64314	Rieglerviertl
STMK	62279	Waldbach-Mönichwald	3	64316	Schmiedviertl
STMK	62279	Waldbach-Mönichwald	3	64318	Schrimpf
STMK	62311	Edelsbach bei Feldbach	4	62109	Edelsbach
STMK	62311	Edelsbach bei Feldbach	4	62124	Kaag
STMK	62311	Edelsbach bei Feldbach	4	62152	Rohr
STMK	62314	Eichkögl	4	62110	Erbersdorf
STMK	62314	Eichkögl	4	62136	Mitterfladnitz
STMK	62330	Jagerberg	5	62307	Grasdorf
STMK	62330	Jagerberg	4	62308	Hamet
STMK	62330	Jagerberg	5	62309	Jagerberg
STMK	62330	Jagerberg	5	62310	Jahrbach
STMK	62330	Jagerberg	4	62314	Lugitsch
STMK	62330	Jagerberg	5	62323	Ungerdorf
STMK	62330	Jagerberg	5	62326	Unterkirnitz
STMK	62330	Jagerberg	5	62327	Wetzelsdorf
STMK	62332	Kapfenstein	4	62007	Gutendorf
STMK	62332	Kapfenstein	5	62009	Haselbach
STMK	62332	Kapfenstein	4	62016	Kapfenstein
STMK	62332	Kapfenstein	5	62018	Kölldorf
STMK	62332	Kapfenstein	5	62020	Mahrensdorf
STMK	62332	Kapfenstein	5	62021	Neustift bei Kapfenstein
STMK	62332	Kapfenstein	5	62027	Pichla
STMK	62335	Klöch	5	66303	Deutsch Haseldorf
STMK	62335	Klöch	5	66310	Gruisla
STMK	62335	Klöch	4	66318	Klöch
STMK	62335	Klöch	5	66329	Pölten
STMK	62335	Klöch	5	66340	Klöchberg
STMK	62343	Mettersdorf am Saßbach	5	66214	Landorf
STMK	62343	Mettersdorf am Saßbach	5	66217	Mettersdorf
STMK	62343	Mettersdorf am Saßbach	5	66226	Rannersdorf

Anhang B Gebietskulisse - Liste der Katastralgemeinden

STMK	62343	Mettersdorf am Saßbach	5	66228	Rohrbach
STMK	62343	Mettersdorf am Saßbach	5	66246	Zehensdorf
STMK	62368	Tieschen	5	66309	Grössing
STMK	62368	Tieschen	5	66316	Jörgen
STMK	62368	Tieschen	5	66320	Laasen
STMK	62368	Tieschen	5	66326	Patzen
STMK	62368	Tieschen	5	66328	Pichla bei Radkersburg
STMK	62368	Tieschen	5	66335	Tieschen
STMK	62372	Unterlamm	4	62019	Magland
STMK	62372	Unterlamm	4	62022	Oberlamm
STMK	62372	Unterlamm	4	62033	Unterlamm
STMK	62375	Bad Gleichenberg	4	62003	Bairisch Kölldorf
STMK	62375	Bad Gleichenberg	5	62104	Bad Gleichenberg
STMK	62375	Bad Gleichenberg	5	62114	Gleichenberg Dorf
STMK	62375	Bad Gleichenberg	5	62121	Haag
STMK	62375	Bad Gleichenberg	4	62123	Hofstätten
STMK	62375	Bad Gleichenberg	5	62135	Merkendorf
STMK	62375	Bad Gleichenberg	4	62160	Trautmannsdorf
STMK	62375	Bad Gleichenberg	5	62161	Waldsberg
STMK	62375	Bad Gleichenberg	5	62164	Wilhelmsdorf
STMK	62377	Deutsch Goritz	5	66212	Krobathen
STMK	62377	Deutsch Goritz	4	66239	Unterspitz
STMK	62377	Deutsch Goritz	5	66248	Haselbach
STMK	62378	Fehring	4	62002	Burgfeld
STMK	62378	Fehring	5	62004	Fehring
STMK	62378	Fehring	4	62008	Habegg
STMK	62378	Fehring	5	62010	Hatzendorf
STMK	62378	Fehring	5	62012	Höflach
STMK	62378	Fehring	5	62013	Hohenbrugg
STMK	62378	Fehring	5	62015	Johnsdorf
STMK	62378	Fehring	4	62023	Oedgraben
STMK	62378	Fehring	5	62024	Pertlstein
STMK	62378	Fehring	5	62025	Petersdorf I
STMK	62378	Fehring	4	62026	Petzelsdorf
STMK	62378	Fehring	5	62030	Schiefer
STMK	62378	Fehring	5	62031	Stang
STMK	62378	Fehring	4	62032	Tiefenbach
STMK	62378	Fehring	5	62035	Weinberg
STMK	62379	Feldbach	4	62102	Auersbach
STMK	62379	Feldbach	5	62116	Gniebing
STMK	62379	Feldbach	5	62117	Gossendorf
STMK	62379	Feldbach	5	62131	Leitersdorf
STMK	62379	Feldbach	5	62137	Mühdorf
STMK	62379	Feldbach	4	62143	Oedt
STMK	62379	Feldbach	5	62147	Raabau
STMK	62379	Feldbach	5	62163	Weißbach
STMK	62380	Gnas	4	62108	Ebersdorf
STMK	62380	Gnas	4	62112	Fischa
STMK	62380	Gnas	4	62115	Gnas
STMK	62380	Gnas	4	62118	Grabersdorf
STMK	62380	Gnas	4	62122	Hirsdorf
STMK	62380	Gnas	4	62134	Maierdorf
STMK	62380	Gnas	4	62141	Obergnas
STMK	62380	Gnas	4	62146	Poppendorf
STMK	62380	Gnas	4	62149	Raning
STMK	62380	Gnas	4	62167	Kohlberg II
STMK	62380	Gnas	4	62302	Aug-Radisch
STMK	62380	Gnas	4	62303	Baumgarten
STMK	62380	Gnas	4	62324	Unterauersbach
STMK	62380	Gnas	4	66236	Trössing
STMK	62381	Kirchbach-Zerlach	5	62311	Kirchbach in Steiermark
STMK	62381	Kirchbach-Zerlach	4	62328	Zerlach
STMK	62381	Kirchbach-Zerlach	5	62329	Ziprein
STMK	62382	Kirchberg an der Raab	5	62113	Fladnitz im Raabtal
STMK	62382	Kirchberg an der Raab	5	62140	Oberdorf

Anhang B Gebietskulisse - Liste der Katastralgemeinden

STMK	62382	Kirchberg an der Raab	5	62142	Oberstorcha
STMK	62382	Kirchberg an der Raab	5	62148	Radersdorf
STMK	62382	Kirchberg an der Raab	5	62157	Studenzen
STMK	62382	Kirchberg an der Raab	5	62159	Tiefenritz
STMK	62382	Kirchberg an der Raab	5	62165	Wörth
STMK	62384	Paldau	4	62103	Axbach
STMK	62384	Paldau	4	62127	Kohlberg I
STMK	62384	Paldau	5	62144	Paldau
STMK	62384	Paldau	4	62145	Perlsdorf
STMK	62384	Paldau	5	62153	Saaz
STMK	62384	Paldau	5	62166	Unterstorcha
STMK	62385	Pirching am Traubenberg	4	62304	Edelstauden
STMK	62385	Pirching am Traubenberg	5	62305	Frannach
STMK	62385	Pirching am Traubenberg	4	62318	Pirching
STMK	62385	Pirching am Traubenberg	5	62319	Rettenbach
STMK	62386	Riegersburg	4	62101	Altenmarkt bei Riegersburg
STMK	62386	Riegersburg	5	62106	Breitenfeld
STMK	62386	Riegersburg	5	62119	Grub I
STMK	62386	Riegersburg	4	62128	Kornberg
STMK	62386	Riegersburg	4	62129	Krennach
STMK	62386	Riegersburg	4	62132	Lembach bei Riegersburg
STMK	62386	Riegersburg	5	62133	Lödersdorf
STMK	62386	Riegersburg	5	62139	Neustift bei Breitenfeld
STMK	62386	Riegersburg	4	62151	Riegersburg
STMK	62386	Riegersburg	5	62154	St. Kind
STMK	62386	Riegersburg	4	62155	Schweinz
STMK	62387	Sankt Anna am Aigen	4	62001	Aigen
STMK	62387	Sankt Anna am Aigen	4	62005	Frutten
STMK	62387	Sankt Anna am Aigen	4	62006	Gießelsdorf
STMK	62387	Sankt Anna am Aigen	4	62011	Hochstraden
STMK	62387	Sankt Anna am Aigen	4	62014	Jamm
STMK	62387	Sankt Anna am Aigen	4	62017	Klapping
STMK	62387	Sankt Anna am Aigen	4	62028	Plesch
STMK	62387	Sankt Anna am Aigen	4	62029	Risola
STMK	62387	Sankt Anna am Aigen	4	62034	Waltra
STMK	62388	Sankt Peter am Ottersbach	5	66201	Bierbaum
STMK	62388	Sankt Peter am Ottersbach	5	66205	Edla
STMK	62388	Sankt Peter am Ottersbach	5	66206	Entschendorf
STMK	62388	Sankt Peter am Ottersbach	5	66223	Perbersdorf bei St. Peter
STMK	62388	Sankt Peter am Ottersbach	5	66230	St. Peter am Ottersbach
STMK	62388	Sankt Peter am Ottersbach	5	66244	Wiersdorf
STMK	62388	Sankt Peter am Ottersbach	5	66245	Wittmannsdorf
STMK	62389	Sankt Stefan im Rosental	4	62301	Aschau
STMK	62389	Sankt Stefan im Rosental	4	62306	Glojach
STMK	62389	Sankt Stefan im Rosental	4	62312	Krottendorf
STMK	62389	Sankt Stefan im Rosental	4	62313	Lichtenegg
STMK	62389	Sankt Stefan im Rosental	4	62320	St. Stefan im Rosental
STMK	62389	Sankt Stefan im Rosental	4	62322	Trössengraben
STMK	62390	Straden	5	62107	Dirnbach
STMK	62390	Straden	5	62120	Grub II
STMK	62390	Straden	5	62125	Karbach
STMK	62390	Straden	5	62130	Krusdorf
STMK	62390	Straden	5	62138	Muggendorf
STMK	62390	Straden	5	62156	Stainz bei Straden
STMK	62390	Straden	5	66210	Hart bei Straden
STMK	62390	Straden	5	66213	Kronnersdorf
STMK	62390	Straden	4	66216	Markt I
STMK	62390	Straden	5	66219	Nägelsdorf
STMK	62390	Straden	5	66232	Schwabau
STMK	62390	Straden	5	66235	Straden
STMK	62390	Straden	5	66240	Waasen am Berg
STMK	62390	Straden	5	66243	Wieden-Klausen
STMK	62390	Straden	5	66313	Hof bei Straden
STMK	62390	Straden	5	66332	Radochen
STMK	62390	Straden	5	66336	Unterkarla

Anhang B Gebietskulisse - Liste der Katastralgemeinden

TIR	70101	Innsbruck	3	81102	Amras
TIR	70101	Innsbruck	3	81103	Arzl
TIR	70101	Innsbruck	3	81111	Hötting
TIR	70101	Innsbruck	3	81112	Igls
TIR	70101	Innsbruck	3	81113	Innsbruck
TIR	70101	Innsbruck	3	81121	Mühlau
TIR	70101	Innsbruck	3	81125	Pradl
TIR	70101	Innsbruck	3	81134	Vill
TIR	70101	Innsbruck	3	81136	Wilten
TIR	70201	Arzl im Pitztal	3	80001	Arzl im Pitztal
TIR	70202	Haiming	3	80101	Haiming
TIR	70203	Imst	3	80002	Imst
TIR	70204	Imsterberg	3	80003	Imsterberg
TIR	70205	Jerzens	3	80004	Jerzens
TIR	70206	Karres	3	80005	Karres
TIR	70207	Karrösten	3	80006	Karrösten
TIR	70208	Längenfeld	3	80102	Längenfeld
TIR	70209	Mieming	3	80103	Mieming
TIR	70210	Mils bei Imst	3	80007	Mils bei Imst
TIR	70211	Mötz	3	80113	Mötz
TIR	70212	Nassereith	3	80008	Nassereith
TIR	70213	Obsteig	3	80104	Obsteig
TIR	70214	Oetz	3	80105	Ötz
TIR	70215	Rietz	3	80106	Rietz
TIR	70216	Roppen	3	80107	Roppen
TIR	70217	St. Leonhard im Pitztal	3	80009	Pitztal
TIR	70218	Sautens	3	80108	Sautens
TIR	70219	Silz	3	80109	Silz
TIR	70220	Sölden	3	80110	Sölden
TIR	70221	Stams	3	80111	Stams
TIR	70222	Tarrenz	3	80010	Tarrenz
TIR	70223	Umhausen	3	80112	Umhausen
TIR	70224	Wenns	3	80011	Wenns
TIR	70301	Absam	3	81001	Absam
TIR	70302	Aldrans	3	81101	Aldrans
TIR	70303	Ampass	3	81002	Ampaß
TIR	70304	Axams	3	81104	Axams
TIR	70305	Baumkirchen	3	81003	Baumkirchen
TIR	70306	Birgitz	3	81105	Birgitz
TIR	70307	Ellbögen	3	81106	Ellbögen
TIR	70308	Flaurling	3	81301	Flaurling
TIR	70309	Fritzens	3	81004	Fritzens
TIR	70310	Fulpmes	3	81107	Fulpmes
TIR	70311	Gnadenwald	3	81005	Gnadenwald
TIR	70312	Götzens	3	81108	Götzens
TIR	70313	Gries am Brenner	3	81201	Gries am Brenner
TIR	70314	Gries im Sellrain	3	81109	Gries im Sellrain
TIR	70315	Grinzens	3	81110	Grinzens
TIR	70317	Gschnitz	3	81202	Gschnitz
TIR	70318	Hatting	3	81302	Hatting
TIR	70319	Inzing	3	81303	Inzing
TIR	70320	Kematen in Tirol	3	81115	Kematen
TIR	70322	Kolsass	3	81010	Kolsass
TIR	70323	Kolsassberg	3	81011	Kolsaßberg
TIR	70325	Lans	3	81116	Lans
TIR	70326	Leutasch	3	81118	Leutasch
TIR	70328	Mieders	3	81119	Mieders
TIR	70329	Mils	3	81012	Mils
TIR	70331	Mutters	3	81114	Kreith
TIR	70331	Mutters	3	81120	Mutters
TIR	70332	Natters	3	81122	Natters
TIR	70333	Navis	3	81205	Navis
TIR	70334	Neustift im Stubaital	3	81123	Neustift
TIR	70335	Oberhofen im Inntal	3	81304	Oberhofen
TIR	70336	Obernberg am Brenner	3	81206	Obernberg

Anhang B Gebietskulisse - Liste der Katastralgemeinden

TIR	70337	Oberperfuss	3	81305	Oberperfuß
TIR	70338	Patsch	3	81124	Patsch
TIR	70339	Petttau	3	81306	Petttau
TIR	70340	Pfaffenhofen	3	81307	Pfaffenhofen
TIR	70342	Polling in Tirol	3	81308	Polling
TIR	70343	Ranggen	3	81309	Ranggen
TIR	70344	Reith bei Seefeld	3	81117	Leithen
TIR	70344	Reith bei Seefeld	3	81126	Reith
TIR	70345	Rinn	3	81013	Rinn
TIR	70346	Rum	3	81014	Rum
TIR	70347	St. Sigmund im Sellrain	3	81129	St. Sigmund
TIR	70348	Scharnitz	3	81127	Scharnitz
TIR	70349	Schmirn	3	81208	Schmirn
TIR	70350	Schönberg im Stubaital	3	81128	Schönberg
TIR	70351	Seefeld in Tirol	3	81131	Seefeld
TIR	70352	Sellrain	3	81130	Sellrain
TIR	70353	Sistrans	3	81132	Sistrans
TIR	70354	Hall in Tirol	3	81007	Hall
TIR	70354	Hall in Tirol	3	81008	Heiligkreuz I
TIR	70354	Hall in Tirol	3	81021	Heiligkreuz II
TIR	70355	Steinach am Brenner	3	81209	Steinach
TIR	70356	Telfes im Stubai	3	81133	Telfes
TIR	70357	Telfs	3	81310	Telfs
TIR	70358	Thaur	3	81015	Thaur I
TIR	70359	Trins	3	81210	Trins
TIR	70360	Tulfes	3	81016	Tulfes
TIR	70361	Unterperfuss	3	81311	Unterperfuß
TIR	70362	Vals	3	81211	Vals
TIR	70364	Völs	3	81135	Völs
TIR	70365	Volders	3	81006	Großvolderberg
TIR	70365	Volders	3	81009	Kleinvolderberg
TIR	70365	Volders	3	81017	Volders
TIR	70366	Wattenberg	3	81019	Wattenberg
TIR	70367	Wattens	3	81018	Vögelsberg
TIR	70367	Wattens	3	81020	Wattens
TIR	70368	Wildermieming	3	81312	Wildermieming
TIR	70369	Zirl	3	81313	Zirl
TIR	70370	Matrei am Brenner	3	81203	Matrei am Brenner
TIR	70370	Matrei am Brenner	3	81204	Mühlbachl
TIR	70370	Matrei am Brenner	3	81207	Pfons
TIR	70401	Aurach bei Kitzbühel	3	82101	Aurach
TIR	70402	Brixen im Thale	3	82001	Brixen im Thale
TIR	70403	Fieberbrunn	3	82102	Fieberbrunn
TIR	70404	Going am Wilden Kaiser	3	82103	Going
TIR	70405	Hochfilzen	3	82104	Hochfilzen
TIR	70406	Hopfgarten im Brixental	3	82002	Hopfgarten Land
TIR	70406	Hopfgarten im Brixental	3	82003	Hopfgarten Markt
TIR	70407	Itter	3	82004	Itter
TIR	70408	Jochberg	3	82105	Jochberg
TIR	70409	Kirchberg in Tirol	3	82005	Kirchberg
TIR	70410	Kirchdorf in Tirol	3	82106	Kirchdorf
TIR	70411	Kitzbühel	3	82107	Kitzbühel Land
TIR	70411	Kitzbühel	3	82108	Kitzbühel Stadt
TIR	70412	Kössen	3	82109	Kössen
TIR	70413	Oberndorf in Tirol	3	82110	Oberndorf
TIR	70414	Reith bei Kitzbühel	3	82111	Reith bei Kitzbühel
TIR	70415	St. Jakob in Haus	3	82113	St. Jakob
TIR	70416	St. Johann in Tirol	3	82114	St. Johann in Tirol
TIR	70417	St. Ulrich am Pillersee	3	82115	St. Ulrich
TIR	70418	Schwendt	3	82112	Schwendt
TIR	70419	Waidring	3	82116	Waidring
TIR	70420	Westendorf	3	82006	Westendorf
TIR	70501	Alpbach	3	83101	Alpbach
TIR	70502	Angath	3	83001	Angath
TIR	70503	Bad Häring	3	83006	Häring

Anhang B Gebietskulisse - Liste der Katastralgemeinden

TIR	70504	Brandenberg	3	83103	Brandenberg
TIR	70505	Breitenbach am Inn	3	83104	Breitenbach
TIR	70506	Brixlegg	3	83105	Brixlegg
TIR	70506	Brixlegg	3	83122	Zimmermoos
TIR	70508	Ebbs	3	83002	Buchberg
TIR	70508	Ebbs	3	83003	Ebbs
TIR	70509	Ellmau	3	83004	Ellmau
TIR	70510	Erl	3	83005	Erl
TIR	70511	Kirchbichl	3	83007	Kirchbichl
TIR	70512	Kramsach	3	83110	Mariathal
TIR	70512	Kramsach	3	83121	Voldöpp
TIR	70513	Kufstein	3	83008	Kufstein
TIR	70513	Kufstein	3	83017	Thierberg
TIR	70513	Kufstein	3	83022	Morsbach
TIR	70514	Kundl	3	83108	Kundl
TIR	70514	Kundl	3	83109	Liesfeld
TIR	70515	Langkampfen	3	83009	Langkampfen
TIR	70516	Mariastein	3	83010	Mariastein
TIR	70517	Münster	3	83111	Münster
TIR	70518	Niederndorf	3	83011	Niederndorf
TIR	70519	Niederndorferberg	3	83012	Niederndorferberg
TIR	70520	Radfeld	3	83114	Radfeld
TIR	70521	Rattenberg	3	83115	Rattenberg
TIR	70522	Reith im Alpbachtal	3	83107	Hygna
TIR	70522	Reith im Alpbachtal	3	83116	Reith
TIR	70522	Reith im Alpbachtal	3	83117	Scheffach
TIR	70523	Retzenschöss	3	83013	Retzenschöß
TIR	70524	Scheffau am Wilden Kaiser	3	83014	Scheffau
TIR	70525	Schwoich	3	83015	Schwoich
TIR	70526	Söll	3	83016	Söll
TIR	70527	Thiersee	3	83018	Thiersee
TIR	70528	Angerberg	3	83120	Unterangerberg
TIR	70529	Walchsee	3	83019	Walchsee
TIR	70530	Wildschönau	3	83102	Auffach
TIR	70530	Wildschönau	3	83112	Niederau
TIR	70530	Wildschönau	3	83113	Oberau
TIR	70530	Wildschönau	3	83119	Thierbach
TIR	70531	Wörgl	3	83020	Wörgl-Kufstein
TIR	70531	Wörgl	3	83021	Wörgl-Rattenberg
TIR	70601	Faggen	3	84101	Faggen
TIR	70602	Fendels	3	84102	Fendels
TIR	70603	Fiss	3	84103	Fiss
TIR	70604	Fließ	3	84001	Fließ
TIR	70605	Flirsch	3	84002	Flirsch
TIR	70606	Galtür	3	84003	Galtür
TIR	70607	Grins	3	84004	Grins
TIR	70608	Ischgl	3	84005	Ischgl
TIR	70609	Kappl	3	84006	Kappl
TIR	70610	Kaunerberg	3	84105	Kaunerberg
TIR	70611	Kaunertal	3	84106	Kaunertal
TIR	70612	Kauns	3	84104	Kauns
TIR	70613	Ladis	3	84107	Ladis
TIR	70614	Landeck	3	84007	Landeck
TIR	70615	Nauders	3	84108	Nauders I
TIR	70615	Nauders	3	84109	Nauders II-Noggels
TIR	70616	Pettneu am Arlberg	3	84008	Pettneu
TIR	70617	Pfunds	3	84110	Pfunds
TIR	70618	Pians	3	84009	Pians
TIR	70619	Prutz	3	84111	Prutz
TIR	70620	Ried im Oberinntal	3	84112	Ried im Oberinntal
TIR	70621	St. Anton am Arlberg	3	84010	St. Anton am Arlberg
TIR	70622	Schönwies	3	84011	Schönwies
TIR	70623	See	3	84012	See
TIR	70624	Serfaus	3	84113	Serfaus
TIR	70625	Spiss	3	84114	Spiss

Anhang B Gebietskulisse - Liste der Katastralgemeinden

TIR	70626	Stanz bei Landeck	3	84013	Stanz
TIR	70627	Strengen	3	84014	Strengen
TIR	70628	Tobadill	3	84017	Tobadill
TIR	70629	Tösens	3	84115	Tösens
TIR	70630	Zams	3	84015	Zams
TIR	70630	Zams	3	84016	Zamserberg
TIR	70701	Abfaltersbach	3	85201	Abfaltersbach
TIR	70702	Ainet	3	85001	Ainet
TIR	70702	Ainet	3	85002	Alkus
TIR	70702	Ainet	3	85014	Gwabl
TIR	70703	Amlach	3	85003	Amlach
TIR	70704	Anras	3	85004	Anras
TIR	70704	Anras	3	85005	Asch mit Winkl
TIR	70704	Anras	3	85030	Ried
TIR	70705	Assling	3	85006	Bannberg
TIR	70705	Assling	3	85008	Burg-Vergein
TIR	70705	Assling	3	85010	Dörfl
TIR	70705	Assling	3	85016	Kosten
TIR	70705	Assling	3	85023	Oberassling
TIR	70705	Assling	3	85029	Penzendorf
TIR	70705	Assling	3	85033	Schrottendorf
TIR	70705	Assling	3	85036	Thal
TIR	70705	Assling	3	85039	Unterassling
TIR	70706	Außervillgraten	3	85203	Außervillgraten
TIR	70707	Dölsach	3	85009	Dölsach
TIR	70707	Dölsach	3	85012	Göriach
TIR	70707	Dölsach	3	85013	Görtschach-Gödnach
TIR	70707	Dölsach	3	85034	Stribach
TIR	70708	Gaimberg	3	85025	Obergaimberg
TIR	70708	Gaimberg	3	85040	Untergaimberg
TIR	70709	Hopfgarten in Deferegggen	3	85101	Hopfgarten in Deferegggen
TIR	70710	Innervillgraten	3	85205	Innervillgraten
TIR	70711	Iselsberg-Stronach	3	85015	Iselsberg
TIR	70711	Iselsberg-Stronach	3	85035	Stronach
TIR	70712	Kals am Großglockner	3	85102	Kals am Großglockner
TIR	70713	Kartitsch	3	85204	Hollbruck
TIR	70713	Kartitsch	3	85206	Kartitsch
TIR	70714	Lavant	3	85017	Lavant
TIR	70715	Leisach	3	85007	Burgfrieden
TIR	70715	Leisach	3	85018	Leisach
TIR	70716	Lienz	3	85020	Lienz
TIR	70716	Lienz	3	85028	Patriasdorf
TIR	70717	Matrei in Osttirol	3	85103	Matrei in Osttirol Land
TIR	70717	Matrei in Osttirol	3	85104	Matrei in Osttirol Markt
TIR	70718	Nikolsdorf	3	85019	Lengberg
TIR	70718	Nikolsdorf	3	85021	Nikolsdorf
TIR	70718	Nikolsdorf	3	85022	Nörsach
TIR	70719	Nußdorf-Debant	3	85027	Oberrußdorf
TIR	70719	Nußdorf-Debant	3	85041	Unterrußdorf
TIR	70720	Oberlienz	3	85011	Glanz
TIR	70720	Oberlienz	3	85024	Oberdrum
TIR	70720	Oberlienz	3	85026	Oberlienz
TIR	70721	Obertilliach	3	85207	Obertilliach
TIR	70723	Prägraten am Großvenediger	3	85105	Prägraten am Großvenediger
TIR	70724	St. Jakob in Deferegggen	3	85106	St. Jakob in Deferegggen
TIR	70725	St. Johann im Walde	3	85031	St. Johann im Walde
TIR	70726	St. Veit in Deferegggen	3	85107	St. Veit in Deferegggen
TIR	70727	Schlaiten	3	85032	Schlaiten
TIR	70728	Sillian	3	85202	Arnbach
TIR	70728	Sillian	3	85209	Sillian
TIR	70728	Sillian	3	85210	Sillianberg
TIR	70729	Strassen	3	85211	Strassen
TIR	70731	Thurn	3	85037	Thurn
TIR	70732	Tristach	3	85038	Tristach
TIR	70733	Untertilliach	3	85213	Untertilliach

Anhang B Gebietskulisse - Liste der Katastralgemeinden

TIR	70734	Virgen	3	85108	Virgen
TIR	70735	Heinfels	3	85208	Panzendorf
TIR	70735	Heinfels	3	85212	Tessenberg
TIR	70801	Bach	3	86001	Bach
TIR	70802	Berwang	3	86002	Berwang
TIR	70802	Berwang	3	86005	Bichlbächle
TIR	70802	Berwang	3	86023	Mitteregg
TIR	70802	Berwang	3	86032	Rinnen
TIR	70803	Biberwier	3	86003	Biberwier
TIR	70804	Bichlbach	3	86004	Bichlbach
TIR	70805	Breitenwang	3	86006	Breitenwang
TIR	70806	Ehenbichl	3	86007	Ehenbichl
TIR	70807	Ehrwald	3	86008	Ehrwald
TIR	70808	Elbigenalp	3	86009	Elbigenalp
TIR	70809	Elmen	3	86010	Elmen
TIR	70810	Forchach	3	86011	Forchach
TIR	70811	Grän	3	86013	Grän
TIR	70812	Gramais	3	86012	Gramais
TIR	70813	Häselgehr	3	86014	Häselgehr
TIR	70814	Heiterwang	3	86015	Heiterwang
TIR	70815	Hinterhornbach	3	86016	Hinterhornbach
TIR	70816	Höfen	3	86017	Höfen
TIR	70817	Holzgau	3	86018	Holzgau
TIR	70818	Jungholz	3	86019	Jungholz
TIR	70819	Kaisers	3	86020	Kaisers
TIR	70820	Lechaschau	3	86021	Lechaschau
TIR	70820	Lechaschau	3	86045	Frauensee
TIR	70821	Lermoos	3	86022	Lermoos
TIR	70822	Musau	3	86024	Musau
TIR	70823	Namlos	3	86025	Namlos
TIR	70824	Nesselwängle	3	86026	Nesselwängle
TIR	70825	Pfafflar	3	86029	Pfafflar
TIR	70826	Pflach	3	86027	Oberletzen
TIR	70826	Pflach	3	86030	Pflach
TIR	70826	Pflach	3	86043	Unterletzen
TIR	70827	Pinswang	3	86028	Oberpinswang
TIR	70827	Pinswang	3	86037	Unterpinswang
TIR	70828	Reutte	3	86031	Reutte
TIR	70829	Schattwald	3	86033	Schattwald
TIR	70830	Stanzach	3	86034	Stanzach
TIR	70831	Steeg	3	86035	Steeg
TIR	70832	Tannheim	3	86036	Tannheim
TIR	70833	Vils	3	86038	Vils
TIR	70834	Vorderhornbach	3	86039	Vorderhornbach
TIR	70835	Wängle	3	86040	Wängle
TIR	70835	Wängle	3	86044	Hinterbichl
TIR	70836	Weißbach am Lech	3	86041	Weißbach
TIR	70837	Zöblen	3	86042	Zöblen
TIR	70901	Achenkirch	3	87001	Achtal
TIR	70902	Aschau im Zillertal	3	87101	Aschau
TIR	70902	Aschau im Zillertal	3	87103	Distelberg
TIR	70903	Brandberg	3	87102	Brandberg
TIR	70904	Bruck am Ziller	3	87015	Bruck am Ziller
TIR	70905	Buch in Tirol	3	87002	Buch
TIR	70907	Eben am Achensee	3	87003	Eben
TIR	70908	Finkenberg	3	87104	Finkenberg
TIR	70909	Fügen	3	87105	Fügen
TIR	70910	Fügenberg	3	87106	Fügenberg
TIR	70911	Gallzein	3	87004	Gallzein
TIR	70912	Gerlos	3	87107	Gerlos
TIR	70913	Gerlosberg	3	87108	Gerlosberg
TIR	70914	Hainzenberg	3	87109	Hainzenberg
TIR	70915	Hart im Zillertal	3	87110	Hart
TIR	70916	Hippach	3	87112	Laimach
TIR	70916	Hippach	3	87119	Schwendberg

Anhang B Gebietskulisse - Liste der Katastralgemeinden

TIR	70917	Jenbach	3	87005	Jenbach
TIR	70918	Kaltenbach	3	87111	Kaltenbach
TIR	70920	Mayrhofen	3	87113	Mayrhofen
TIR	70921	Pill	3	87006	Pill
TIR	70922	Ramsau im Zillertal	3	87114	Ramsberg
TIR	70923	Ried im Zillertal	3	87115	Ried
TIR	70924	Rohrberg	3	87116	Rohrberg
TIR	70925	Schlitters	3	87117	Schlitters
TIR	70926	Schwaz	3	87007	Schwaz
TIR	70927	Schwendau	3	87118	Schwendau
TIR	70928	Stans	3	87008	Stans
TIR	70929	Steinberg am Rofan	3	87016	Steinberg
TIR	70930	Strass im Zillertal	3	87009	Straß
TIR	70931	Stumm	3	87120	Stumm
TIR	70932	Stummerberg	3	87121	Stummerberg
TIR	70933	Terfens	3	87010	Terfens
TIR	70934	Tux	3	87122	Tux
TIR	70935	Uderns	3	87123	Uderns
TIR	70936	Vomp	3	87011	Vomp
TIR	70937	Weer	3	87012	Weer
TIR	70938	Weerberg	3	87013	Weerberg
TIR	70939	Wiesing	3	87014	Wiesing
TIR	70940	Zell am Ziller	3	87124	Zell am Ziller
TIR	70941	Zellberg	3	87125	Zellberg
VBG	80101	Bartholomäberg	3	90101	Bartholomäberg
VBG	80102	Blons	3	90001	Blons
VBG	80103	Bludenz	3	90002	Bludenz
VBG	80104	Bludesch	3	90003	Bludesch
VBG	80105	Brand	3	90004	Brand
VBG	80106	Bürs	3	90005	Bürs
VBG	80107	Bürserberg	3	90006	Bürserberg
VBG	80108	Dalaas	3	90007	Dalaas
VBG	80109	Fontanella	3	90008	Fontanella
VBG	80110	Gaschurn	3	90102	Gaschurn
VBG	80111	Innerbraz	3	90009	Innerbraz
VBG	80112	Klösterle	3	90010	Klösterle
VBG	80113	Lech	3	90011	Lech
VBG	80114	Lorüns	3	90103	Lorüns
VBG	80115	Ludesch	3	90012	Ludesch
VBG	80116	Nenzing	3	90013	Nenzing
VBG	80117	Nüziders	3	90014	Nüziders
VBG	80118	Raggal	3	90015	Raggal
VBG	80119	St. Anton im Montafon	3	90106	St. Anton
VBG	80120	St. Gallenkirch	3	90107	St. Gallenkirch
VBG	80121	St. Gerold	3	90017	St. Gerold
VBG	80122	Schruns	3	90104	Schruns
VBG	80123	Silbortal	3	90105	Silbortal
VBG	80124	Sonntag	3	90016	Sonntag
VBG	80125	Stallehr	3	90110	Stallehr
VBG	80126	Thüringen	3	90018	Thüringen
VBG	80127	Thüringerberg	3	90019	Thüringerberg
VBG	80128	Tschagguns	3	90108	Tschagguns
VBG	80129	Vandans	3	90109	Vandans
VBG	80201	Alberschwende	3	91101	Alberschwende
VBG	80202	Andelsbuch	3	91001	Andelsbuch
VBG	80203	Au	3	91002	Au
VBG	80204	Bezau	3	91003	Bezau
VBG	80205	Bildstein	3	91102	Bildstein
VBG	80206	Bizau	3	91004	Bizau
VBG	80207	Bregenz	3	91103	Bregenz
VBG	80207	Bregenz	3	91107	Fluh
VBG	80207	Bregenz	3	91119	Rieden
VBG	80208	Buch	3	91104	Buch
VBG	80209	Damüls	3	91006	Damüls
VBG	80210	Doren	3	91105	Doren

Anhang B Gebietskulisse - Liste der Katastralgemeinden

VBG	80211	Egg	3	91007	Egg
VBG	80212	Eichenberg	3	91106	Eichenberg
VBG	80213	Fußach	4	91108	Fussach
VBG	80214	Gaißau	5	91109	Gaissau
VBG	80215	Hard	5	91110	Hard
VBG	80216	Hittisau	3	91005	Bolgenach
VBG	80216	Hittisau	3	91008	Hittisau
VBG	80217	Höchst	5	91111	Höchst
VBG	80218	Hörbranz	3	91113	Hörbranz
VBG	80219	Hohenweiler	3	91112	Hohenweiler
VBG	80220	Kennelbach	3	91114	Kennelbach
VBG	80221	Krumbach	3	91009	Krumbach
VBG	80222	Langen bei Bregenz	3	91115	Langen
VBG	80223	Langenegg	3	91013	Oberlangenegg
VBG	80223	Langenegg	3	91020	Unterlandenegg
VBG	80224	Lauterach	4	91116	Lauterach
VBG	80225	Lingenau	3	91010	Lingenau
VBG	80226	Lochau	3	91117	Lochau
VBG	80227	Mellau	3	91011	Mellau
VBG	80228	Mittelberg	3	91012	Mittelberg
VBG	80229	Möggers	3	91118	Möggers
VBG	80230	Reuthe	3	91014	Reuthe
VBG	80231	Riefensberg	3	91120	Riefensberg
VBG	80232	Schnepfau	3	91015	Schnepfau
VBG	80233	Schoppernau	3	91016	Schoppernau
VBG	80234	Schröcken	3	91017	Schröcken
VBG	80235	Schwarzach	3	91121	Schwarzach
VBG	80236	Schwarzenberg	3	91018	Schwarzenberg
VBG	80237	Sibratsgfall	3	91019	Sibratsgfall
VBG	80238	Sulzberg	3	91122	Sulzberg
VBG	80239	Warth	3	91021	Warth
VBG	80240	Wolfurt	4	91123	Wolfurt
VBG	80301	Dornbirn	3	92001	Dornbirn
VBG	80301	Dornbirn	3	92002	Ebnit I
VBG	80301	Dornbirn	3	92003	Ebnit II
VBG	80302	Hohenems	3	92004	Hohenems
VBG	80303	Lustenau	4	92005	Lustenau
VBG	80401	Altach	5	92101	Altach
VBG	80402	Düns	3	92103	Düns
VBG	80403	Dünserberg	3	92104	Dünserberg
VBG	80404	Feldkirch	5	92102	Altstadt
VBG	80404	Feldkirch	3	92105	Feldkirch
VBG	80404	Feldkirch	5	92116	Nofels
VBG	80404	Feldkirch	4	92124	Tisis
VBG	80404	Feldkirch	5	92125	Tosters
VBG	80405	Frastanz	3	92106	Frastanz I
VBG	80405	Frastanz	3	92107	Frastanz II, III
VBG	80406	Fraxern	3	92108	Fraxern
VBG	80407	Göfis	3	92109	Göfis
VBG	80408	Götzis	3	92110	Götzis
VBG	80409	Klaus	3	92111	Klaus
VBG	80410	Koblach	5	92112	Koblach
VBG	80411	Laterns	3	92113	Laterns
VBG	80415	Röns	3	92118	Röns
VBG	80416	Röthis	3	92119	Röthis
VBG	80417	Satteins	3	92120	Satteins
VBG	80418	Schlins	3	92121	Schlins
VBG	80419	Schnifis	3	92122	Schnifis
VBG	80421	Übersaxen	3	92126	Übersaxen
VBG	80422	Viktorsberg	3	92127	Viktorsberg
VBG	80423	Weiler	3	92128	Weiler
VBG	80424	Zwischenwasser	3	92129	Zwischenwasser

Anhang B Gebietskulisse - Liste der Katastralgemeinden

*) Die Ziffern in der Spalte "GEBIET" bedeuten:

3 = Berggebiete; EU-VO Nr. 1305/2013, Art. 32 Abs. 2

4 = Andere Gebiete als Berggebiete, die aus erheblichen naturbedingten Gründen benachteiligt sind; EU-VO Nr. 1305/2013, Art. 32 Abs. 3

5 = Andere, aus anderen spezifischen Gründen benachteiligte Gebiete; EU-VO Nr. 1305/2013, Art. 32 Abs. 4

KGs, die mehrfach angeführt sind, haben Anteil an mehr als einer Gebietskategorie.

Stand: 30.11.2022

Sollten sich Verwaltungsgrenzen ändern, zählt alleine die grafische Gebietskulisse in Anhang B der AZ-Sonderrichtlinie.