



AMA
AgrarMarkt Austria

Dresdner Straße 70, 1200 Wien

K-Ö
Gemäß des § 3 Abs. 1 Z 1 des AMA-Gesetzes 1992 (BGBl. Nr. 376/1992 i. d. g. F.)
Quality Austria - Zertifiziertes Qualitätsmanagement-System nach ÖNORM EN ISO 9001 REG. Nr. 01537/0
CIS - Zertifiziertes Informationssicherheits-Managementsystem nach ISO/IEC 27001 REG Nr. 35/0

www.ama.at



Marktbericht

EIER UND GEFLÜGEL | 41. Woche | 07.10.2013 – 13.10.2013

41. AUSGABE 2013

Marktübersicht

Preisbericht Österreich

Preisentwicklung

Markt und Preise international

I N H A L T

| | | |
|-----------------|--|-----------|
| I..... | MARKTÜBERSICHT..... | 3 |
| II..... | EIER – PREISBERICHT ÖSTERREICH..... | 4 |
| | A) Eier aus Bodenhaltung:..... | 4 |
| | B) Eier aus Freilandhaltung:..... | 4 |
| | C) Eier aus biologischer Erzeugung:..... | 4 |
| | D) Notierung Speising..... | 4 |
| | E) Monatliche Entwicklung der Packstellenabgabepreise..... | 5 |
| III..... | GEFLÜGEL – PREISBERICHT ÖSTERREICH..... | 6 |
| | F) Preis zugestellt "frei Filiale" für Masthühner und Truthühnerbrust..... | 6 |
| | G) Monatliche Entwicklung der Geflügelpreise..... | 6 |
| | H) Marktpreise für Futtermittelmischungen in EUR/ 100 kg:..... | 7 |
| IV..... | GEFLÜGEL – MARKT ÖSTERREICH..... | 7 |
| | I) Geflügelschlachtungen in 1.000 Stück..... | 7 |
| | J) Bruteinlagen und Kückenschlupf in 1.000 Stück..... | 8 |
| V..... | GRAFIKEN ÖSTERREICH..... | 9 |
| | K) Entwicklung der Packstellenabgabepreise..... | 9 |
| | L) Geflügelpreisentwicklung für Mastgeflügel 2009/2010 in EUR/kg..... | 9 |
| | M) Preisentwicklung für Truthühnerbrust in EUR/kg..... | 9 |
| VI..... | MARKT UND PREISE INTERNATIONAL..... | 10 |
| | N) Börse München – Großhandelsabgabepreise für Eier (Bodenhaltung)..... | 10 |
| | O) Notierungen der Weser-Ems-Eierpackstellen (Käfig)..... | 10 |
| | P) NOP-Richtpreise Eier..... | 10 |
| | Q) NOP-Richtpreise Schlachthennen..... | 10 |
| | R) Europäische Union: Eierpreise in EUR/ 100 kg..... | 11 |
| | S) Europäische Union: Geflügelpreise in EUR/ 100 kg..... | 12 |
| | T) Geflügel - Erstattung..... | 13 |
| | U) Eier - Erstattung..... | 13 |
| | V) Repräsentative Einfuhrpreise in EUR/100 kg..... | 13 |

I MARKTÜBERSICHT

Eier

Im Bodenhaltungssektor kommt es in den Gewichtsklassen XL und M zu einer Erhöhung der Packstellenabgabepreise. Die Preise der Gewichtsklassen L und S werden reduziert. Gegenüber dem Vorjahr legt der Preis in der Gewichtsklasse L zu, in den Klassen XL und M werden die Vergleichswerte nicht erreicht. Auf Vorjahresniveau bleibt der Preis der Klasse S.

Die Packstellen erzielen in der Berichtswoche im Freilandhaltungssektor in den Gewichtsklassen XL, L und M einen höheren Preis. Der Preis der Klasse S wird reduziert. In dieser Warengruppe liegt der Durchschnittspreis in allen Gewichtsklassen über dem Vorjahresniveau.

Bei Eiern aus biologischer Erzeugung sinken die Preise in den Gewichtsklassen XL und L. Unverändert bleibt der Preis der Klasse M. Im Vergleich zum Vorjahr werden die Preise in den Gewichtsklassen XL, L und M angehoben.

Eiermarkt

Der heimische Eiermarkt ist derzeit geprägt von einem zufriedenstellenden Absatzverlauf. Das Angebot ist in alle Haltungsformen gut ausreichend. Die Inlandspreise sind weitgehend stabil, obwohl das europäische tiefe Preisniveau den österreichischen Markt weiterhin unter Druck setzt. Bei den Futterpreisen beobachten Marktexperten eine leichte Entspannung.

Geflügel

Der von den Schlachtbetrieben erzielte Abgabepreis für Hühner steigt in der 41. KW sowohl für bratfertig loses Geflügelfleisch als auch für brat- und grillfertige Tassenware. Für grillfertig loses Geflügelfleisch sinkt der Preis. Verglichen mit 2012 ist für bratfertig loses Geflügelfleisch und für grillfertige Tassenware ein Preisanstieg zu verzeichnen. Zu einem Preisrückgang kommt es bei grillfertig losem Geflügelfleisch und bratfertiger Tassenware.

In der Berichtswoche sinkt der Preis für frische Truthühnerbrust um 1 Cent je kg. Der Auszahlungspreis liegt derzeit bei EUR 6,98 je kg. Im Vergleich zu 2012 kommt es zu einem Plus von 1,9 %.

Geflügelmarkt

Das Marktgeschehen beim Masthühnerabsatz entspricht dem typischen Verlauf im Herbst. Die Absatzzahlen traditioneller Fleischsorten werden durch das zusätzliche Angebot an Wild- und Wassergeflügel geschmälert. Konstant verläuft der Absatz von Geflügelfleisch. Der Preisdruck wird durch feste Preise bei Schweinefleisch reduziert.

Bis einschließlich August wurden heuer 47,2 Mio. Masthühner geschlachtet, um 0,46 % weniger als im Vergleichszeitraum 2012. Aus den Bruteiereinlagen ist abzulesen, dass es im September eine hohe Schlachtzahl geben wird, im Oktober hingegen eine deutliche Reduktion. In Summe ist 2013 mit einer etwas geringeren Schlachtmenge zu rechnen.

Bei Truthühner fließt die Ware kontinuierlich ab. Nach wie vor ist Rotfleisch (Ober- und Unterkeule) in der Verarbeitungsindustrie gut absetzbar. Auch in der privaten Küche ist Rotfleisch vom Truthahn in der kälteren Jahreszeit etwas besser nachgefragt. Anhand der Produktionszahlen muss 2013 mit einem Rückgang der Truthühnerfleischerzeugung gerechnet werden.

II EIER – PREISBERICHT ÖSTERREICH

in EUR/100 Stück; ohne Ust., gewichteter Durchschnittspreis

A) Eier aus Bodenhaltung:

| Bodenhaltung | Woche 38 | Woche 39 | Woche 40 | Woche 41 | Woche 41/2012 |
|------------------|----------|----------|----------|--------------|---------------|
| XL 73 g und mehr | 13,03 | 13,13 | 13,10 | 13,12 | 13,54 |
| L 63 g – 73 g | 11,14 | 11,13 | 11,12 | 11,11 | 10,95 |
| M 53 g – 63 g | 8,46 | 8,44 | 8,41 | 8,47 | 8,82 |
| S unter 53 g | 7,07 | 7,09 | 7,37 | 6,98 | 6,98 |

Quelle: AMA, Meldungen von Eierpackstellen

B) Eier aus Freilandhaltung:

| Freiland | Woche 38 | Woche 39 | Woche 40 | Woche 41 | Woche 41/2012 |
|------------------|----------|----------|----------|--------------|---------------|
| XL 73 g und mehr | 15,01 | 14,48 | 14,57 | 14,69 | 13,67 |
| L 63 g – 73 g | 14,11 | 13,82 | 13,92 | 14,06 | 13,07 |
| M 53 g – 63 g | 11,67 | 11,57 | 11,75 | 11,84 | 10,60 |
| S unter 53 g | 11,40 | 11,36 | 11,65 | 11,39 | 5,78 |

Quelle: AMA, Meldungen von Eierpackstellen

C) Eier aus biologischer Erzeugung:

| Freiland | Woche 38 | Woche 39 | Woche 40 | Woche 41 | Woche 41/2012 |
|------------------|----------|----------|----------|--------------|---------------|
| XL 73 g und mehr | 20,44 | 20,29 | 20,55 | 20,33 | 20,13 |
| L 63 g – 73 g | 20,18 | 20,23 | 20,27 | 20,22 | 20,01 |
| M 53 g – 63 g | 19,06 | 18,97 | 19,13 | 19,13 | 18,35 |
| S unter 53 g | * | * | * | * | 6,50 |

* aus Datenschutzgründen kann der Preis der Gewichtsklasse S für Eier aus biologischer Erzeugung nicht mehr veröffentlicht werden

Quelle: AMA, Meldungen von Eierpackstellen

1) Packstellenabgabepreise:

Verkaufspreis ab Packstelle (gewichteter Durchschnittspreis), bezogen auf 100 Stück, Ware sortiert auf Höcker, ohne Umkarton. Verkäufe an Diskonter sowie Preisaktionen sind enthalten, ohne Logistikkosten, Mindestabnahme 25 Karton

Folgende Positionen sind nicht im Meldepreis enthalten:

Umsatzsteuer, Kosten der Kleinverpackung, Logistikkosten (ab der Packstelle), Verkäufe an andere Packstellen, Verkaufspreise für Industrieware, ARA-Gebühr, Listungsgelder, Werbekostenzuschüsse

D) Notierung Speising

Preisbasis: AMA-Gütesiegel-Ware, einzelei-gekennzeichnet, ab Packstelle, Güteklasse A in den einzelnen Gewichtsklassen, sortiert, verpackt auf 30-er Lagen, Preis in EUR/100 Stück netto exkl. USt)

| Gewichts- klasse | Eier aus Bodenhaltung | | Eier aus Freilandhaltung | | Eier aus Biofreilandhaltung | |
|---------------------------------|-----------------------|------------------|--------------------------|------------------|-----------------------------|------------------|
| | KW 39 2013 | KW 40+41 2013 | KW 39 2013 | KW 40+41 2013 | KW 39 2013 | KW 40+41 2013 |
| XL | 14,70 | 14,70 | 15,80 | 15,80 | 20,30 | 20,30 |
| L | 12,40 | 12,40 | 14,30 | 14,30 | 20,30 | 20,30 |
| M | 10,80 | 10,80 | 11,90 | 11,90 | 18,40 | 18,40 |
| S | 7,90 | 7,90 | 8,00 | 8,00 | 8,10 | 8,10 |
| Eier f. LM Industrie | 3,00 | 3,00 | 3,00 | 3,00 | 3,00 | 3,00 |

Quelle: Österreichische Frischeier Erzeugergemeinschaft Vertriebs-GmbH

E) Monatliche Entwicklung der Packstellenabgabepreise

in EUR/100 Stück

| BODENHALTUNG konventionell | | | | | | | | | | | | | |
|----------------------------|-------------|--------------|--------------|--------------|--------------|--------------|--------------|--------------|--------------|--------------|-------|-------|-------|
| Gewichtskl. | | Jän. | Feb. | März | April | Mai | Juni | Juli | Aug. | Sept. | Okt. | Nov. | Dez. |
| XL | 2011 | 12,62 | 12,26 | 12,29 | 12,35 | 11,94 | 11,95 | 12,15 | 12,59 | 12,77 | 13,03 | 13,11 | 13,45 |
| | 2012 | 13,29 | 13,34 | 13,59 | 13,65 | 13,37 | 13,30 | 13,36 | 13,37 | 13,36 | 13,46 | 13,80 | 14,66 |
| | 2013 | 14,68 | 14,69 | 14,66 | 14,66 | 13,77 | 13,49 | 12,80 | 12,65 | 13,05 | | | |
| L | 2011 | 10,45 | 10,43 | 10,31 | 10,16 | 9,83 | 9,72 | 9,84 | 10,19 | 10,20 | 10,43 | 10,47 | 10,76 |
| | 2012 | 10,71 | 10,78 | 11,26 | 11,26 | 10,76 | 10,74 | 10,81 | 10,93 | 11,00 | 11,09 | 11,32 | 11,97 |
| | 2013 | 11,97 | 12,00 | 12,00 | 11,97 | 11,47 | 11,31 | 10,74 | 10,73 | 11,15 | | | |
| M | 2011 | 8,96 | 8,83 | 8,84 | 8,67 | 7,95 | 7,76 | 7,80 | 8,31 | 8,32 | 8,44 | 8,60 | 8,91 |
| | 2012 | 8,78 | 8,89 | 9,86 | 9,79 | 8,49 | 8,40 | 8,33 | 8,57 | 8,88 | 8,78 | 9,12 | 9,87 |
| | 2013 | 9,76 | 10,11 | 10,35 | 10,24 | 9,20 | 8,91 | 8,23 | 8,10 | 8,34 | | | |
| S | 2011 | 7,05 | 6,45 | 6,63 | 6,94 | 6,15 | 5,95 | 6,09 | 5,41 | 5,55 | 5,91 | 5,98 | 6,79 |
| | 2012 | 6,60 | 6,69 | 6,88 | 6,85 | 6,58 | 6,64 | 6,51 | 6,80 | 6,67 | 6,89 | 7,17 | 7,88 |
| | 2013 | 8,05 | 8,09 | 8,08 | 8,11 | 7,89 | 7,82 | 7,37 | 7,25 | 7,06 | | | |

Quelle: AMA

| FREILAND | | | | | | | | | | | | | |
|-------------|-------------|--------------|--------------|--------------|--------------|--------------|--------------|--------------|--------------|--------------|-------|-------|-------|
| Gewichtskl. | | Jän. | Feb. | März | April | Mai | Juni | Juli | Aug. | Sept. | Okt. | Nov. | Dez. |
| XL | 2011 | 13,97 | 14,13 | 13,98 | 13,52 | 13,33 | 13,41 | 13,20 | 13,32 | 13,52 | 13,96 | 14,08 | 14,58 |
| | 2012 | 14,38 | 14,41 | 14,29 | 14,33 | 14,09 | 14,00 | 13,98 | 13,97 | 14,14 | 14,14 | 14,76 | 16,01 |
| | 2013 | 15,94 | 16,16 | 16,31 | 16,38 | 15,39 | 15,13 | 14,58 | 14,33 | 14,73 | | | |
| L | 2011 | 14,57 | 14,59 | 14,33 | 14,08 | 13,60 | 13,66 | 13,49 | 13,52 | 13,90 | 13,90 | 13,91 | 14,25 |
| | 2012 | 14,03 | 14,03 | 14,43 | 14,43 | 14,04 | 13,75 | 13,64 | 13,71 | 14,25 | 14,05 | 14,57 | 15,44 |
| | 2013 | 15,52 | 15,64 | 15,51 | 15,51 | 14,79 | 14,77 | 14,05 | 13,91 | 14,02 | | | |
| M | 2011 | 13,32 | 12,88 | 12,64 | 11,95 | 10,99 | 10,88 | 10,75 | 11,26 | 11,05 | 11,32 | 11,57 | 12,32 |
| | 2012 | 11,72 | 11,93 | 13,02 | 12,56 | 11,72 | 11,52 | 11,66 | 11,51 | 11,89 | 11,74 | 12,22 | 13,18 |
| | 2013 | 13,28 | 13,80 | 14,04 | 13,32 | 12,82 | 12,52 | 11,87 | 12,57 | 11,90 | | | |
| S | 2011 | 9,42 | 8,50 | 8,46 | 10,44 | 9,63 | 10,14 | 9,65 | 10,02 | 9,43 | 9,88 | 9,78 | 10,33 |
| | 2012 | 9,83 | 9,70 | 9,35 | 9,76 | 9,49 | 9,49 | 9,56 | 9,68 | 9,94 | 9,35 | 9,95 | 11,43 |
| | 2013 | 11,30 | 11,85 | 12,30 | 12,66 | 12,47 | 12,03 | 11,94 | 11,48 | 11,35 | | | |

Quelle: AMA

| FREILAND bio | | | | | | | | | | | | | |
|--------------|-------------|--------------|--------------|--------------|--------------|--------------|--------------|--------------|--------------|--------------|-------|-------|-------|
| Gewichtskl. | | Jän. | Feb. | März | April | Mai | Juni | Juli | Aug. | Sept. | Okt. | Nov. | Dez. |
| XL | 2011 | 20,29 | 20,25 | 20,21 | 20,18 | 20,16 | 20,18 | 20,14 | 20,22 | 20,26 | 20,28 | 20,26 | 20,27 |
| | 2012 | 20,30 | 20,22 | 20,23 | 20,24 | 20,27 | 20,27 | 20,27 | 20,21 | 20,24 | 20,18 | 20,23 | 20,40 |
| | 2013 | 20,43 | 20,33 | 20,59 | 20,70 | 20,79 | 20,61 | 20,68 | 20,64 | 20,42 | | | |
| L | 2011 | 19,73 | 19,82 | 19,78 | 19,70 | 19,66 | 19,66 | 19,74 | 19,76 | 19,77 | 19,78 | 19,73 | 19,82 |
| | 2012 | 19,94 | 19,85 | 19,85 | 19,85 | 19,90 | 19,86 | 19,94 | 20,02 | 20,09 | 20,05 | 20,06 | 20,22 |
| | 2013 | 20,22 | 20,22 | 20,32 | 20,30 | 20,28 | 20,26 | 20,22 | 20,28 | 20,21 | | | |
| M | 2011 | 18,80 | 18,91 | 18,93 | 18,74 | 18,47 | 18,56 | 18,49 | 18,64 | 18,59 | 18,62 | 18,59 | 18,77 |
| | 2012 | 18,84 | 18,74 | 18,86 | 18,84 | 18,70 | 18,75 | 18,71 | 18,73 | 18,73 | 18,76 | 18,96 | 19,20 |
| | 2013 | 19,28 | 19,37 | 19,50 | 19,32 | 19,29 | 19,27 | 19,03 | 19,00 | 19,04 | | | |
| S | 2011 | 7,21 | 7,33 | 6,79 | 7,15 | 6,91 | 6,71 | 6,55 | 6,58 | 6,63 | 6,72 | 6,56 | 6,58 |
| | 2012 | 6,78 | 6,64 | 7,83 | 8,44 | 6,99 | 6,59 | 6,59 | 6,59 | 6,63 | 6,57 | 7,35 | 6,71 |
| | 2013 | 6,66 | 6,58 | 6,74 | 6,87 | 6,68 | 6,71 | 6,50 | 6,50 | 6,50 | | | |

Quelle: AMA

III GEFLÜGEL – PREISBERICHT ÖSTERREICH

F) Preis zugestellt "frei Filiale" für Masthühner und Truthühnerbrust

ohne Ust. in EUR je kg, Frischware

| Masthühner/lose | Woche 37 | Woche 38 | Woche 39 | Woche 40 | Woche 41 | 41/12 |
|-----------------------------|-----------------|-----------------|-----------------|-----------------|-----------------|--------------|
| Bratfertig | 2,36 | 2,36 | 2,35 | 2,34 | 2,37 | 2,33 |
| Grillfertig | 2,33 | 2,31 | 2,30 | 2,31 | 2,29 | 2,32 |
| Masthühner/Tasse | Woche 37 | Woche 38 | Woche 39 | Woche 40 | Woche 41 | 41/12 |
| Bratfertig | 2,34 | 2,37 | 2,36 | 2,36 | 2,39 | 2,45 |
| Grillfertig | 2,72 | 2,70 | 2,70 | 2,72 | 2,73 | 2,55 |
| Truthühner | Woche 37 | Woche 38 | Woche 39 | Woche 40 | Woche 41 | 41/12 |
| Brustfleisch/vakuumverpackt | 6,80 | 7,02 | 7,01 | 6,99 | 6,98 | 6,85 |

Quelle: AMA, Meldungen von Schlachtbetrieben

G) Monatliche Entwicklung der Geflügelpreise

2010/2011in EUR/kg

| Bratf./lose | Jän. | Feb. | März | April | Mai | Juni | Juli | Aug. | Sept. | Okt. | Nov. | Dez. |
|------------------------|-------------|-------------|-------------|--------------|-------------|-------------|-------------|-------------|--------------|-------------|-------------|-------------|
| 2011 | 2,05 | 2,05 | 2,05 | 2,04 | 2,05 | 2,05 | 2,07 | 2,07 | 2,05 | 2,09 | 2,08 | 2,09 |
| 2012 | 2,08 | 2,09 | 2,06 | 2,09 | 2,09 | 2,09 | 2,08 | 2,10 | 2,28 | 2,33 | 2,39 | 2,41 |
| 2013 | 2,41 | 2,31 | 2,32 | 2,34 | 2,35 | 2,35 | 2,33 | 2,34 | 2,35 | | | |
| Bratf./Tasse | Jän. | Feb. | März | April | Mai | Juni | Juli | Aug. | Sept. | Okt. | Nov. | Dez. |
| 2011 | 2,37 | 2,36 | 2,38 | 2,36 | 2,35 | 2,38 | 2,37 | 2,36 | 2,37 | 2,42 | 2,40 | 2,40 |
| 2012 | 2,41 | 2,37 | 2,40 | 2,37 | 2,39 | 2,39 | 2,35 | 2,37 | 2,43 | 2,45 | 2,49 | 2,51 |
| 2013 | 2,53 | 2,45 | 2,41 | 2,39 | 2,42 | 2,40 | 2,36 | 2,38 | 2,36 | | | |
| Grillf./lose | Jän. | Feb. | März | April | Mai | Juni | Juli | Aug. | Sept. | Okt. | Nov. | Dez. |
| 2011 | 2,25 | 2,24 | 2,24 | 2,23 | 2,25 | 2,26 | 2,27 | 2,27 | 2,25 | 2,26 | 2,25 | 2,25 |
| 2012 | 2,25 | 2,24 | 2,25 | 2,23 | 2,24 | 2,23 | 2,24 | 2,25 | 2,30 | 2,31 | 2,32 | 2,32 |
| 2013 | 2,28 | 2,30 | 2,30 | 2,30 | 2,33 | 2,34 | 2,32 | 2,33 | 2,32 | | | |
| Grillf./Tasse | Jän. | Feb. | März | April | Mai | Juni | Juli | Aug. | Sept. | Okt. | Nov. | Dez. |
| 2011 | 2,51 | 2,50 | 2,52 | 2,50 | 2,53 | 2,54 | 2,47 | 2,48 | 2,47 | 2,49 | 2,50 | 2,51 |
| 2012 | 2,50 | 2,50 | 2,49 | 2,49 | 2,49 | 2,49 | 2,47 | 2,48 | 2,53 | 2,55 | 2,61 | 2,66 |
| 2013 | 2,64 | 2,64 | 2,75 | 2,72 | 2,71 | 2,67 | 2,66 | 2,68 | 2,71 | | | |
| Truthühnerbrust | Jän. | Feb. | März | April | Mai | Juni | Juli | Aug. | Sept. | Okt. | Nov. | Dez. |
| 2011 | 6,52 | 6,50 | 6,52 | 6,52 | 6,60 | 6,88 | 6,84 | 6,88 | 6,85 | 6,84 | 6,89 | 6,92 |
| 2012 | 6,91 | 6,86 | 6,84 | 6,89 | 6,87 | 6,91 | 6,89 | 6,92 | 6,90 | 6,83 | 6,96 | 6,97 |
| 2013 | 6,92 | 6,90 | 6,94 | 6,77 | 6,86 | 6,95 | 6,87 | 6,92 | 6,92 | | | |

Quelle: AMA, Meldungen von Schlachtbetrieben

H) Marktpreise für Futtermittelmischungen in EUR/ 100 kg ohne USt. - frei Betrieb:

Alleinfuttermittel für Hühner

MASTHÜNERKÜCKEN – Broiler*

| | Jän. | Feb. | März | April | Mai* | Juni | Juli | Aug. | Sept. | Okt. | Nov. | Dez. |
|------|-------|-------|-------|-------|-------|-------|-------|-------|-------|-------|-------|-------|
| 2010 | 28,56 | 28,80 | 28,92 | 28,92 | 28,49 | 28,56 | 28,60 | 29,59 | 31,32 | 31,38 | 32,81 | 34,21 |
| 2011 | 34,47 | 36,08 | 35,27 | 35,33 | 35,45 | 35,24 | 35,30 | 34,88 | 35,16 | 34,76 | 34,23 | 34,55 |
| 2012 | 35,65 | 35,38 | 35,48 | 36,04 | 36,21 | 36,91 | 37,99 | 38,71 | 39,54 | 41,14 | 40,47 | 39,97 |
| 2013 | 43,35 | 40,75 | 44,36 | 43,74 | 43,80 | 44,01 | 44,04 | 43,93 | | | | |

LEGEHENNEN**

| | Jän. | Feb. | März | April | Mai** | Juni | Juli | Aug. | Sept. | Okt. | Nov. | Dez. |
|------|-------|-------|-------|-------|-------|-------|-------|-------|-------|-------|-------|-------|
| 2010 | 24,32 | 24,33 | 24,37 | 24,34 | 23,59 | 23,79 | 23,79 | 26,05 | 27,66 | 28,96 | 28,16 | 28,89 |
| 2011 | 30,14 | 30,55 | 30,43 | 30,36 | 30,87 | 30,86 | 30,77 | 30,78 | 30,46 | 29,25 | 28,62 | 28,56 |
| 2012 | 28,25 | 28,77 | 29,46 | 29,64 | 30,64 | 31,53 | 33,38 | 34,13 | 35,91 | 36,40 | 36,63 | 36,40 |
| 2013 | 36,28 | 36,14 | 35,32 | 35,06 | 34,88 | 35,02 | 36,69 | 35,98 | | | | |

* Normtyp für Masthühner, gewogenes Mittel aller Mastabschnitte; ab Mai 2010 – Masthühnerkückenfutter (Phase 2)

** Normtyp für Legehennen; ab Mai 2010 – Legehennenfutter (mindestens 18% Rohprotein, 0,40 Methionin)

Quelle: AMA

IV GEFLÜGEL – MARKT ÖSTERREICH
I) Geflügelschlachtungen in 1.000 Stück
Brat- und Backhühner, Suppenhühner*

| Schlacht. | Jän. | Feb. | März | April | Mai | Juni | Juli | Aug. | Sept. | Okt. | Nov. | Dez. | Jahr |
|-----------|-------|-------|-------|-------|-------|-------|-------|-------|-------|-------|-------|-------|--------|
| 2011 | 5.447 | 5.079 | 5.949 | 5.963 | 6.784 | 6.573 | 5.848 | 6.552 | 6.252 | 6.254 | 5.988 | 5.870 | 72.559 |
| 2012 | 5.809 | 5.254 | 6.112 | 6.445 | 6.722 | 6.017 | 6.338 | 6.709 | 5.977 | 6.590 | 5.793 | 5.627 | 73.393 |
| 2013 | 5.973 | 5.061 | 6.053 | 6.437 | 7.051 | 6.038 | 6.688 | 6.709 | | | | | 50.010 |
| Diff. % | 2,8 | -3,7 | -1,0 | -0,1 | 4,9 | 0,3 | 5,5 | 0 | | | | | |

Truthühner

| Schlacht. | Jän. | Feb. | März | April | Mai | Juni | Juli | Aug. | Sept. | Okt. | Nov. | Dez. | Jahr |
|-----------|------|------|------|-------|-----|---|------|------|-------|------|------|------|------|
| 2007 | 152 | 148 | 141 | 155 | 155 | 148 | 154 | 171 | 145 | 150 | 143 | 224 | 751 |
| 2008 | 150 | 139 | 136 | 160 | 158 | 163 | 167 | 144 | 158 | 147 | 145 | 231 | 743 |
| 2009 | 145 | 127 | 148 | 160 | 158 | Aus Datenschutzgründen können Daten | | | | | | 738 | |
| Diff. % | -1,2 | -8,6 | 8,8 | 0,0 | 0,0 | zu Truthühnern nicht mehr veröffentlicht werden | | | | | | -1,0 | |

* aus Datenschutzgründen werden Suppenhühner ab März 2000 nicht mehr gesondert ausgewiesen.

Quelle: Statistik Austria

J) Bruteinlagen und Kückenschlupf in 1.000 Stück
LEGERASSEN – Bruteinlagen / Kückenschlupf

| Einlagen | Jän. | Feb. | März | April | Mai | Juni | Juli | Aug. | Sept. | Okt. | Nov. | Dez. | Jahr |
|----------|-------|-------|-------|-------|-------|-------|-------|-------|-------|-------|-------|-------|--------|
| 2011 | 1.585 | 2.104 | 1.989 | 2.041 | 2.154 | 2.388 | 1.418 | 2.234 | 1.759 | 649 | 1.555 | 1.862 | 21.738 |
| 2012 | 1.477 | 2.327 | 2.101 | 2.627 | 2.368 | 1.929 | 1.735 | 2.098 | 1.791 | 1.393 | 1.967 | 1.836 | 23.649 |
| 2013 | 2.787 | 2.059 | 1.567 | 2.030 | 2.568 | 1.763 | 1.648 | 1.638 | | | | | 16.060 |
| Schlupf | Jän. | Feb. | März | April | Mai | Juni | Juli | Aug. | Sept. | Okt. | Nov. | Dez. | Jahr |
| 2011 | 1.620 | 1.322 | 2.356 | 1.188 | 1.778 | 2.253 | 1.250 | 1.452 | 1.414 | 1.294 | 719 | 1.246 | 17.892 |
| 2012 | 1.436 | 1.622 | 1.509 | 1.777 | 1.950 | 1.523 | 1.287 | 1.449 | 1.271 | 1.189 | 1.066 | 1.525 | 17.604 |
| 2013 | 1.938 | 1.767 | 1.650 | 1.271 | 2.144 | 1.521 | 1.340 | 1.044 | | | | | 12.675 |

MASTRASSEN – Bruteinlagen / Kückenschlupf

| Einlagen | Jän. | Feb. | März | April | Mai | Juni | Juli | Aug. | Sept. | Okt. | Nov. | Dez. | Jahr |
|----------|-------|-------|-------|-------|-------|-------|-------|-------|-------|-------|-------|-------|--------|
| 2011 | 6.696 | 7.065 | 8.706 | 7.386 | 7.191 | 8.581 | 6.917 | 8.442 | 6.504 | 6.596 | 7.288 | 6.296 | 87.668 |
| 2012 | 6.647 | 8.567 | 7.185 | 6.775 | 8.555 | 6.964 | 6.709 | 8.249 | 6.538 | 7.896 | 6.140 | 6.098 | 86.323 |
| 2013 | 8.033 | 5.572 | 6.902 | 6.672 | 8.535 | 6.854 | 8.000 | 6.813 | | | | | 57.381 |
| Schlupf | Jän. | Feb. | März | April | Mai | Juni | Juli | Aug. | Sept. | Okt. | Nov. | Dez. | Jahr |
| 2011 | 4.813 | 4.848 | 6.596 | 5.750 | 5.468 | 6.753 | 5.338 | 6.479 | 5.219 | 5.212 | 6.071 | 4.965 | 67.512 |
| 2012 | 4.761 | 6.397 | 5.301 | 5.321 | 6.034 | 5.254 | 5.282 | 6.466 | 4.911 | 6.150 | 4.712 | 4.715 | 65.304 |
| 2013 | 6.051 | 4.249 | 5.202 | 5.254 | 6.314 | 5.048 | 6.371 | 4.974 | | | | | 43.463 |

TRUTHÜHNER – Bruteinlagen / Kückenschlupf

| Einlagen | Jän. | Feb. | März | April | Mai | Juni | Juli | Aug. | Sept. | Okt. | Nov. | Dez. | Jahr |
|----------|------|------|------|-------|-----|---|------|------|-------|------|------|------|-------|
| 2007 | 676 | 623 | 608 | 656 | 743 | 750 | 572 | 949 | 676 | 809 | 547 | 826 | 3.307 |
| 2008 | 923 | 715 | 655 | 970 | 727 | 666 | 846 | 841 | 750 | 736 | 577 | 860 | 3.989 |
| 2009 | 570 | 589 | 678 | 1.072 | 775 | Es können leider keine Daten mehr veröffentlicht werden. | | | | | | | 3.684 |
| Schlupf | Jän. | Feb. | März | April | Mai | Juni | Juli | Aug. | Sept. | Okt. | Nov. | Dez. | Jahr |
| 2007 | 478 | 468 | 522 | 505 | 614 | 532 | 605 | 660 | 592 | 671 | 552 | 447 | 2.586 |
| 2008 | 807 | 624 | 581 | 615 | 694 | 575 | 612 | 661 | 689 | 731 | 498 | 567 | 3.320 |
| 2009 | 647 | 482 | 500 | 815 | 689 | Es können leider keine Daten mehr veröffentlicht werden.- | | | | | | | 3.133 |

Quelle: Statistik Austria

V GRAFIKEN ÖSTERREICH

K) Entwicklung der Packstellenabgabepreise

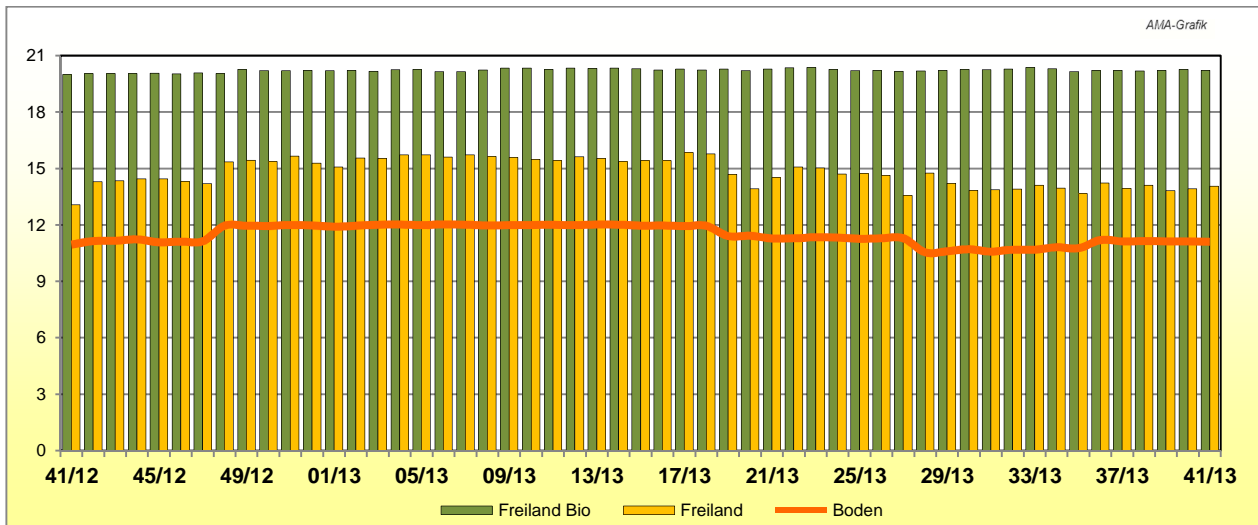

L) Geflügelpreisentwicklung für Mastgeflügel 2013 in EUR/kg

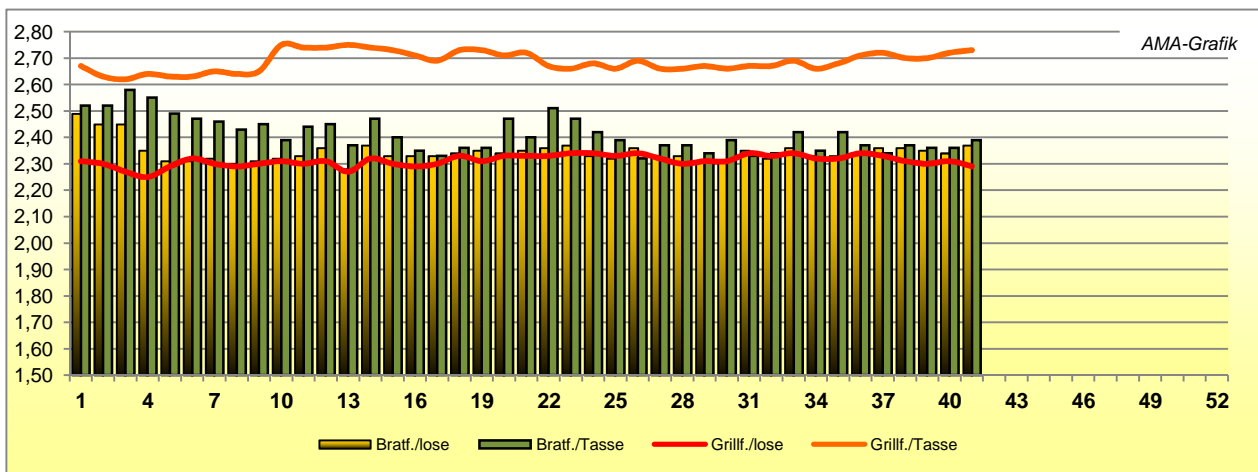

M) Preisentwicklung für Truthühnerbrust in EUR/kg

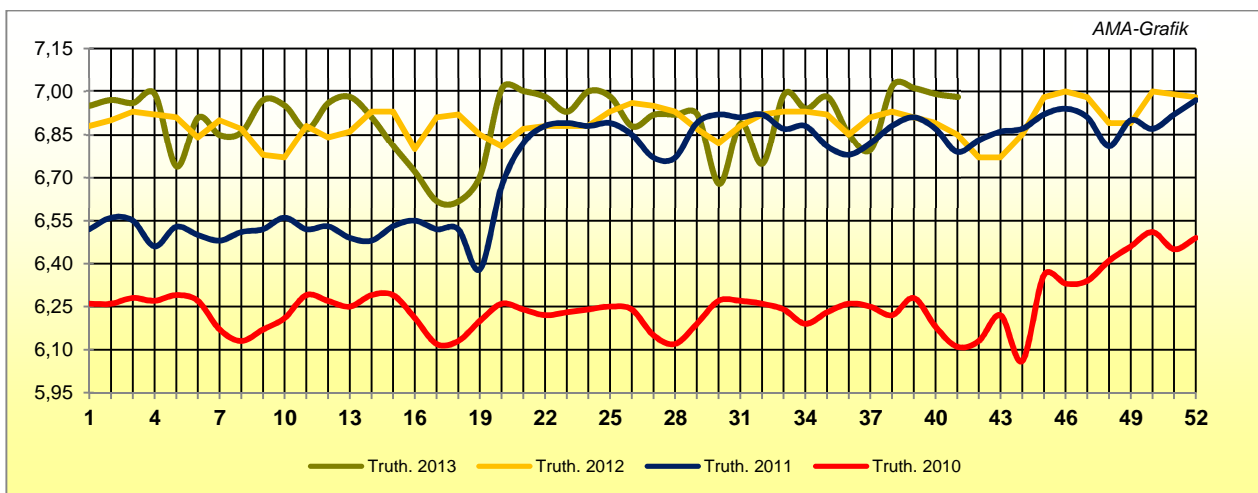

VI MARKT UND PREISE INTERNATIONAL

N) Börse München – Großhandelsabgabepreise für Eier (Bodenhaltung)

in Cent/Stück, ohne Ust., franko Empfänger, Mindestabschlüsse von 25 Karton à 360 Stück

| notiert am: | 07.10.2013 | | | | 14.10.2013 | | | |
|-------------------|-----------------------|-------|-------|-------|-----------------------|-------|-------|-------|
| | weiße und braune Ware | | | | weiße und braune Ware | | | |
| | Tendenz | von | bis | Ø | Tendenz | von | bis | Ø |
| Gewichtsklasse XL | freundlich | 16,25 | 22,00 | 19,95 | freundlich | 16,25 | 22,00 | 19,95 |
| Gewichtsklasse L | freundlich | 9,95 | 17,25 | 11,80 | freundlich | 9,95 | 17,40 | 11,80 |
| Gewichtsklasse M | freundlich | 8,50 | 15,30 | 10,95 | freundlich | 8,45 | 15,50 | 10,95 |
| Gewichtsklasse S | freundlich | 6,60 | 10,90 | 8,40 | freundlich | 6,50 | 10,90 | 8,40 |

Quelle: DLV, BBV

O) Notierungen der Weser-Ems-Eierpackstellen (Käfig)

in Cent/Stück, ohne USt., ab Packstelle, verpackt auf 30er-Lagen in 360er- Kartons

| notiert am: | 27.09.2013 | | | | | | 11.10.2013 | | | | | |
|-------------------|-------------------|-------|-------|-------------------|-------|-------|-------------------|-------|-------|--------------|-------|-------|
| | weißschalig | | | braunschalig | | | weißschalig | | | braunschalig | | |
| | von ¹⁾ | bis | Ø | von ¹⁾ | bis | Ø | von ¹⁾ | bis | Ø | von | bis | Ø |
| Gewichtsklasse XL | 12,75 | 14,00 | 13,30 | 13,00 | 14,10 | 13,50 | 12,75 | 13,50 | 13,25 | 13,00 | 13,75 | 13,50 |
| Gewichtsklasse L | 6,50 | 6,85 | 6,65 | 6,50 | 6,90 | 6,70 | 6,40 | 6,80 | 6,65 | 6,40 | 6,90 | 6,70 |
| Gewichtsklasse M | 5,40 | 5,75 | 5,55 | 5,40 | 5,75 | 5,55 | 5,30 | 5,80 | 5,55 | 5,30 | 5,80 | 5,55 |
| Gewichtsklasse S | 3,80 | 4,35 | 4,05 | 3,80 | 4,30 | 4,00 | 3,80 | 4,25 | 4,05 | 3,30 | 4,32 | 4,00 |

¹⁾ Normalpreis

Quelle: Eier-Wild-Geflügel Markt, DE

P) NOP-Richtpreise Eier

in Cent/Stück, ohne USt. frei Packstelle, unsortiert, Käfig- und Bodenhaltung (Scharreier)

| Woche: | 41/2013 | 40/2013 | 41/2013 | 40/2013 | 41/2013 | 40/2013 | 41/2013 | 40/2013 |
|-------------|----------------------------|---------|-----------------------------|---------|-------------------------------|---------|--------------------------------|---------|
| | Käfig (weiß) ¹⁾ | | Käfig (braun) ¹⁾ | | Scharrel (weiß) ²⁾ | | Scharrel (braun) ²⁾ | |
| 47 bis 48 g | 3,70 | 3,70 | 3,69 | 3,69 | 3,70 | 3,70 | 3,69 | 3,69 |
| 52 bis 53 g | 4,18 | 4,18 | 4,17 | 4,17 | 4,18 | 4,18 | 4,17 | 4,17 |
| 57 bis 58 g | 4,70 | 4,70 | 4,69 | 4,69 | 4,86 | 4,88 | 4,96 | 4,98 |
| 62 bis 63 g | 5,17 | 5,17 | 5,18 | 5,18 | 5,38 | 5,41 | 5,59 | 5,61 |
| 67 bis 68 g | 5,63 | 5,63 | 5,65 | 5,65 | 5,79 | 5,82 | 6,10 | 6,14 |
| 72 bis 73 g | 6,09 | 6,09 | 6,11 | 6,11 | 6,16 | 6,20 | 6,59 | 6,63 |

¹⁾ minimal 50.000 Hennen, ²⁾ minimal 25.000 Hennen

Quelle: Boerderij.nl

Q) NOP-Richtpreise Schlachthennen

in EUR/kg Lebendgewicht, inkl. 6% USt.

| Woche: | 38/2013 | | 39/2013 | | 40/2013 | | 41/2013 | |
|------------------------------|---------|------|---------|------|---------|------|---------|------|
| | von | bis | von | bis | von | bis | von | bis |
| Weißer Hühner ¹⁾ | 0,39 | 0,41 | 0,39 | 0,41 | 0,41 | 0,43 | 0,41 | 0,43 |
| Brauner Hühner ²⁾ | 0,43 | 0,45 | 0,43 | 0,45 | 0,45 | 0,47 | 0,45 | 0,47 |
| Mastelertiere ³⁾ | 0,80 | 0,82 | 0,80 | 0,82 | 0,80 | 0,82 | 0,80 | 0,82 |

¹⁾ 1700 g, ²⁾ 1900 g, ³⁾ 3.500 g

Quelle: Boerderij.nl

R) Europäische Union: Eierpreise in EUR/ 100 kg,

Gewichtsklassen L und M

| Land | I | II | III | IV | V | VI | VII | VIII | IX | X | XI | XII |
|-------------------------------|--------|--------|--------|--------|--------|--------|--------|--------|--------|--------|--------|--------|
| Belgien 2012 | 118,12 | 129,65 | 187,23 | 145,31 | 130,12 | 120,51 | 118,62 | 113,73 | 128,18 | 142,40 | 142,93 | 143,17 |
| Belgien 2013 | 116,57 | 110,03 | 92,36 | 77,74 | 78,02 | 82,43 | 84,22 | 81,90 | 90,78 | | | |
| Bulgarien 2012 | 130,36 | 155,54 | 193,93 | 144,62 | 118,44 | 131,59 | 129,01 | 140,25 | 148,79 | 147,73 | 154,09 | 167,30 |
| Bulgarien 2013 | 155,29 | 151,98 | 136,34 | 115,30 | 103,72 | 93,74 | 100,62 | 102,79 | 114,01 | | | |
| Tschechien 2012 | 116,84 | 134,81 | 213,58 | 181,50 | 138,97 | 124,31 | 123,25 | 124,38 | 130,54 | 137,53 | 137,56 | 137,91 |
| Tschechien 2013 | 133,13 | 131,18 | 123,40 | 107,11 | 92,35 | 91,70 | 91,42 | 90,04 | 92,72 | | | |
| Dänemark 2012 | 178,61 | 178,64 | 178,60 | 178,51 | 178,64 | 172,87 | 172,08 | 171,93 | 171,73 | 171,63 | 171,61 | 171,57 |
| Dänemark 2013 | 171,55 | 171,59 | 171,68 | 171,69 | 171,72 | 171,64 | 171,63 | 171,63 | 171,63 | | | |
| Deutschland 2012 | 131,92 | 163,63 | 227,54 | 168,66 | 150,67 | 138,20 | 131,07 | 130,99 | 139,31 | 153,65 | 157,71 | 168,22 |
| Deutschland 2013 | 152,21 | 159,16 | 149,87 | 113,92 | 93,69 | 96,25 | 90,81 | 91,71 | 103,42 | | | |
| Estland 2012 | 110,42 | 115,39 | 127,89 | 133,58 | 132,96 | 129,13 | 129,99 | 129,24 | 133,69 | 138,37 | 142,92 | 142,90 |
| Estland 2013 | 143,15 | 134,27 | 138,04 | 123,89 | 123,55 | 122,36 | 119,37 | 113,96 | 119,60 | | | |
| Griechenland 2012 | 146,25 | 149,56 | 184,74 | 188,92 | 199,64 | 206,66 | 175,62 | 175,82 | 185,87 | 182,82 | 183,07 | 183,09 |
| Griechenland 2013 | 182,63 | 181,27 | 176,13 | 164,20 | 164,45 | 150,65 | 151,40 | 151,36 | 154,67 | | | |
| Spanien 2012 | 133,65 | 146,49 | 188,17 | 186,02 | 164,81 | 157,63 | 157,30 | 160,89 | 156,53 | 151,24 | 151,39 | 152,48 |
| Spanien 2013 | 131,32 | 116,36 | 105,53 | 95,22 | 87,74 | 87,56 | 88,28 | 85,63 | 95,89 | | | |
| Frankreich 2012 | 149,59 | 157,69 | 209,31 | 187,38 | 158,76 | 139,97 | 132,55 | 134,02 | 138,46 | 148,98 | 153,82 | 158,65 |
| Frankreich 2013 | 131,06 | 114,30 | 100,31 | 92,49 | 86,69 | 87,22 | 88,47 | 89,65 | 104,45 | | | |
| Kroatien 2013 | | | | | | | 181,40 | 178,50 | 176,86 | | | |
| Irland 2012 | 139,16 | 145,50 | 145,50 | 154,23 | 157,41 | 157,41 | 157,41 | 157,41 | 162,72 | 165,00 | 165,00 | 165,00 |
| Irland 2013 | 165,00 | 165,00 | 165,00 | 165,00 | 165,00 | 134,46 | 132,28 | 132,28 | 132,28 | | | |
| Italien 2012 | 189,57 | 204,29 | 229,97 | 234,64 | 229,27 | 224,45 | 222,38 | 225,02 | 237,56 | 243,45 | 243,45 | 243,40 |
| Italien 2013 | 235,85 | 233,43 | 230,77 | 218,30 | 212,41 | 211,97 | 208,40 | 211,37 | 218,94 | | | |
| Zypern 2012 | 172,89 | 176,32 | 177,92 | 177,88 | 177,32 | 177,40 | 177,32 | 178,94 | 178,35 | 177,32 | 177,32 | 177,32 |
| Zypern 2013 | 177,32 | 177,32 | 177,32 | 177,32 | 177,32 | 177,32 | 177,32 | 177,32 | 177,32 | | | |
| Lettland 2012 | 115,01 | 125,97 | 153,14 | 161,55 | 139,84 | 130,45 | 132,11 | 133,77 | 146,77 | 154,20 | 163,36 | 163,39 |
| Lettland 2013 | 153,80 | 143,85 | 136,81 | 114,41 | 103,64 | 94,51 | 100,66 | 107,87 | 115,49 | | | |
| Litauen 2012 | 120,21 | 126,43 | 173,07 | 161,40 | 128,12 | 126,95 | 133,67 | 135,70 | 143,16 | 145,23 | 151,99 | 150,97 |
| Litauen 2013 | 135,86 | 127,13 | 118,81 | 107,48 | 105,20 | 102,23 | 105,14 | 112,63 | 112,98 | | | |
| Ungarn 2012 | 123,01 | 136,13 | 178,80 | 172,69 | 141,66 | 129,57 | 135,78 | 144,22 | 153,28 | 151,64 | 154,79 | 151,98 |
| Ungarn 2013 | 143,87 | 139,15 | 128,15 | 119,35 | 116,05 | 106,20 | 107,53 | 108,93 | 114,69 | | | |
| Malta 2012 | 140,11 | 140,28 | 139,39 | 142,26 | 153,23 | 171,04 | 173,80 | 160,39 | 163,79 | 175,30 | 170,00 | 165,61 |
| Malta 2013 | 164,81 | 159,06 | 159,79 | 159,78 | 157,56 | 157,69 | 147,73 | 147,73 | 147,73 | | | |
| Niederlande 2012 | 125,03 | 136,28 | 194,26 | 150,77 | 134,42 | 124,73 | 122,90 | 117,94 | 131,30 | 145,00 | 145,67 | 146,06 |
| Niederlande 2013 | 120,71 | 114,00 | 98,71 | 82,43 | 82,16 | 86,53 | 87,65 | 85,10 | 94,10 | | | |
| Österreich 2012 ¹⁾ | 155,42 | 156,87 | 167,61 | 168,23 | 153,60 | 152,39 | 152,57 | 155,45 | 158,27 | 158,11 | 161,88 | 174,20 |
| Österreich 2013 ¹⁾ | 173,47 | 176,15 | 178,94 | 177,67 | 164,58 | 161,31 | 151,57 | 149,83 | 155,63 | | | |
| Polen 2012 | 128,89 | 154,00 | 221,41 | 194,43 | 150,80 | 142,29 | 147,41 | 147,56 | 154,31 | 161,85 | 164,02 | 167,89 |
| Polen 2013 | 157,59 | 152,26 | 145,90 | 128,06 | 123,59 | 115,11 | 116,98 | 113,78 | 117,93 | | | |
| Portugal 2012 | 132,72 | 136,42 | 176,29 | 175,93 | 161,85 | 149,19 | 154,78 | 158,41 | 165,45 | 165,77 | 166,67 | 166,56 |
| Portugal 2013 | 144,92 | 126,02 | 110,09 | 93,65 | 86,30 | 90,63 | 96,56 | 101,74 | 107,08 | | | |
| Rumänien 2012 | 120,38 | 131,62 | 181,58 | 131,63 | 108,29 | 117,27 | 114,67 | 118,06 | 132,98 | 142,74 | 149,28 | 153,26 |
| Rumänien 2013 | 150,95 | 135,81 | 100,02 | 83,79 | 76,94 | 81,51 | 96,82 | 92,82 | 92,87 | | | |
| Slowenien 2012 | 128,70 | 129,03 | 131,02 | 131,39 | 129,79 | 130,79 | 129,57 | 131,03 | 134,98 | 136,44 | 142,25 | 143,67 |
| Slowenien 2013 | 141,78 | 144,87 | 149,15 | 144,01 | 142,80 | 141,54 | 140,92 | 140,99 | 142,91 | | | |
| Slowakei 2012 | 110,48 | 122,24 | 185,28 | 176,73 | 145,65 | 131,95 | 128,65 | 133,10 | 138,12 | 146,53 | 148,04 | 160,10 |
| Slowakei 2013 | 148,03 | 140,83 | 133,01 | 117,09 | 105,99 | 99,32 | 93,73 | 92,35 | 96,42 | | | |
| Finnland 2012 | 151,87 | 156,59 | 155,00 | 131,78 | 119,35 | 113,86 | 112,76 | 115,52 | 115,98 | 115,63 | 116,55 | 116,92 |
| Finnland 2013 | 126,51 | 191,12 | 190,28 | 179,67 | 182,76 | 183,60 | 182,64 | 179,91 | 161,41 | | | |
| Schweden 2012 | 211,80 | 212,40 | 208,30 | 211,30 | 202,60 | 205,70 | 213,60 | 220,30 | 208,80 | 208,80 | 212,60 | 211,70 |
| Schweden 2013 | 208,93 | 215,17 | 219,09 | 218,39 | 212,73 | 213,26 | 214,90 | 209,45 | 213,93 | | | |
| Ver. Königreich 2012 | 128,96 | 128,68 | 128,85 | 145,02 | 148,72 | 148,56 | 150,16 | 150,35 | 148,39 | 145,14 | 145,60 | 144,05 |
| Ver. Königreich 2013 | 142,76 | 141,42 | 141,47 | 142,80 | 143,54 | 142,12 | 140,60 | 140,94 | 143,09 | | | |
| EU 2012 | 140,47 | 153,63 | 195,43 | 177,12 | 158,98 | 151,66 | 149,46 | 150,90 | 156,47 | 161,69 | 163,89 | 166,67 |
| EU 2013 | 152,91 | 147,04 | 137,24 | 123,84 | 117,25 | 116,55 | 117,44 | 117,02 | 124,49 | | | |

Quelle: Europäische Kommission 1) Eier aus Bodenhaltung

S) Europäische Union: Geflügelpreise in EUR/ 100 kg

mit 65 % Fleischanteil

| Land | I | II | III | IV | V | VI | VII | VIII | IX | X | XI | XII |
|----------------------|--------|--------|--------|--------|--------|--------|--------|--------|--------|--------|--------|--------|
| Belgien 2012 | 168,26 | 171,00 | 175,97 | 179,47 | 180,65 | 183,37 | 185,00 | 188,23 | 187,73 | 184,84 | 174,77 | 180,87 |
| Belgien 2013 | 188,03 | 188,54 | 188,00 | 188,00 | 186,65 | 190,57 | 191,97 | 180,00 | 174,37 | | | |
| Bulgarien 2012 | 141,11 | 140,15 | 149,00 | 156,18 | 159,63 | 145,11 | 150,80 | 151,40 | 164,73 | 168,67 | 179,07 | 179,39 |
| Bulgarien 2013 | 162,64 | 164,05 | 159,03 | 162,33 | 168,13 | 152,34 | 156,96 | 156,37 | 161,51 | | | |
| Tschechien 2012 | 168,80 | 172,18 | 175,15 | 172,36 | 171,36 | 169,85 | 181,63 | 191,92 | 201,60 | 202,16 | 199,08 | 200,17 |
| Tschechien 2013 | 197,32 | 197,52 | 196,37 | 194,80 | 194,97 | 196,24 | 194,04 | 194,40 | 194,63 | | | |
| Dänemark 2012 | 243,13 | 262,96 | 259,04 | 258,72 | 257,06 | 241,21 | 240,89 | 239,31 | 259,81 | 251,91 | 246,26 | 261,24 |
| Dänemark 2013 | 254,34 | 243,38 | 256,87 | 267,04 | 253,00 | 255,83 | 260,53 | 267,20 | 262,61 | | | |
| Deutschland 2012 | 253,29 | 251,34 | 251,00 | 251,00 | 252,61 | 251,67 | 249,00 | 247,48 | 248,70 | 251,55 | 254,13 | 255,94 |
| Deutschland 2013 | 256,00 | 256,00 | 256,68 | 258,77 | 259,00 | 262,27 | 264,00 | 264,87 | 265,97 | | | |
| Estland 2012 | - | - | - | - | - | - | - | - | - | - | - | - |
| Estland 2013 | - | - | - | - | - | - | - | - | - | - | - | - |
| Griechenland 2012 | 208,02 | 204,48 | 204,24 | 204,25 | 190,06 | 183,35 | 208,97 | 209,67 | 209,61 | 209,97 | 209,71 | 209,70 |
| Griechenland 2013 | 209,10 | 209,27 | 208,96 | 208,66 | 208,89 | 208,98 | 207,37 | 206,64 | 204,48 | | | |
| Spanien 2012 | 181,33 | 177,29 | 182,08 | 183,62 | 184,97 | 183,45 | 183,41 | 193,95 | 192,48 | 189,01 | 189,45 | 188,69 |
| Spanien 2013 | 198,12 | 189,95 | 179,57 | 178,55 | 177,12 | 183,08 | 187,40 | 195,55 | 186,78 | | | |
| Frankreich 2012 | 225,00 | 225,00 | 225,00 | 225,00 | 225,00 | 225,00 | 225,00 | 225,00 | 228,50 | 230,00 | 230,00 | 230,00 |
| Frankreich 2013 | 230,00 | 230,00 | 230,00 | 230,00 | 230,81 | 235,00 | 235,00 | 235,00 | 235,00 | | | |
| Kroatien 2013 | | | | | | | 206,01 | 201,81 | 199,82 | | | |
| Irland 2012 | 180,00 | 180,00 | 180,00 | 180,00 | 180,00 | 180,00 | 180,00 | 180,00 | 180,00 | 180,00 | 180,00 | 180,00 |
| Irland 2013 | 180,00 | 180,00 | 180,00 | 180,00 | 180,00 | 180,00 | 180,00 | 180,00 | 180,00 | | | |
| Italien 2012 | 214,84 | 204,63 | 198,35 | 201,42 | 217,40 | 227,00 | 229,68 | 237,10 | 236,33 | 236,37 | 236,50 | 234,84 |
| Italien 2013 | 222,74 | 209,82 | 217,66 | 231,83 | 247,74 | 260,58 | 255,00 | 255,48 | 248,50 | | | |
| Zypern 2012 | 247,80 | 248,59 | 250,06 | 249,74 | 249,80 | 250,65 | 252,54 | 257,01 | 258,20 | 257,16 | 257,26 | 257,13 |
| Zypern 2013 | 257,10 | 257,43 | 258,49 | 258,46 | 257,44 | 257,62 | 258,27 | 258,53 | 258,80 | | | |
| Lettland 2012 | 176,07 | 177,43 | 172,44 | 172,65 | 178,02 | 178,87 | 177,31 | 176,03 | 175,75 | 171,73 | 183,84 | 183,44 |
| Lettland 2013 | 187,32 | 179,33 | 179,48 | 181,93 | 181,68 | 178,17 | 183,31 | 179,79 | 178,92 | | | |
| Litauen 2012 | 157,43 | 155,97 | 157,46 | 154,92 | 154,48 | 153,97 | 155,52 | 157,04 | 157,93 | 157,69 | 156,76 | 155,73 |
| Litauen 2013 | 156,26 | 156,97 | 160,17 | 154,91 | 153,14 | 155,66 | 156,83 | 157,44 | 154,16 | | | |
| Ungarn 2012 | 144,20 | 152,70 | 152,85 | 155,53 | 157,50 | 158,13 | 160,22 | 165,29 | 167,29 | 172,79 | 176,17 | 172,30 |
| Ungarn 2013 | 166,16 | 166,80 | 164,41 | 165,09 | 168,14 | 168,30 | 168,91 | 166,97 | 168,49 | | | |
| Malta 2012 | 202,02 | 200,25 | 200,25 | 201,78 | 200,75 | 204,90 | 207,50 | 208,55 | 215,46 | 219,72 | 221,88 | 222,42 |
| Malta 2013 | 220,00 | 226,70 | 227,50 | 223,75 | 223,75 | 223,75 | 221,25 | 221,41 | 221,50 | | | |
| Niederlande 2012 | 182,35 | 185,41 | 195,16 | 199,07 | 200,58 | 199,33 | 198,52 | 199,71 | 207,43 | 207,23 | 195,10 | 185,52 |
| Niederlande 2013 | 197,55 | 200,00 | 200,00 | 202,60 | 201,81 | 204,40 | 203,00 | 203,00 | 203,00 | | | |
| Österreich 2012 | 191,66 | 191,42 | 191,92 | 189,54 | 190,45 | 190,35 | 190,81 | 191,86 | 196,66 | 198,40 | 198,60 | 198,29 |
| Österreich 2013 | 195,33 | 197,33 | 196,90 | 197,49 | 199,41 | 200,38 | 198,45 | 200,06 | 198,84 | | | |
| Polen 2012 | 121,90 | 140,51 | 139,34 | 139,17 | 141,19 | 147,31 | 148,56 | 148,30 | 144,35 | 136,87 | 130,94 | 132,00 |
| Polen 2013 | 134,71 | 139,52 | 147,97 | 140,82 | 150,27 | 148,12 | 152,47 | 151,56 | 144,27 | | | |
| Portugal 2012 | 164,45 | 164,07 | 157,81 | 175,27 | 185,26 | 169,70 | 161,94 | 172,29 | 175,80 | 179,26 | 176,73 | 160,10 |
| Portugal 2013 | 176,48 | 163,64 | 156,16 | 149,80 | 176,26 | 176,27 | 192,26 | 192,81 | 171,63 | | | |
| Rumänien 2012 | 153,64 | 152,92 | 152,65 | 152,16 | 152,78 | 158,46 | 157,81 | 166,45 | 184,11 | 185,08 | 186,60 | 187,04 |
| Rumänien 2013 | 186,90 | 184,35 | 182,14 | 182,40 | 181,88 | 174,83 | 176,35 | 174,44 | 170,75 | | | |
| Slowenien 2012 | 209,56 | 204,29 | 202,66 | 196,76 | 197,27 | 194,80 | 194,20 | 195,69 | 198,05 | 208,92 | 219,74 | 213,35 |
| Slowenien 2013 | 217,89 | 211,94 | 209,91 | 202,82 | 212,29 | 209,53 | 207,69 | 207,65 | 209,37 | | | |
| Slowakei 2012 | 181,15 | 184,27 | 179,81 | 186,68 | 185,86 | 186,02 | 188,74 | 195,05 | 196,19 | 203,18 | 200,62 | 203,89 |
| Slowakei 2013 | 204,68 | 204,84 | 205,35 | 209,59 | 203,50 | 204,17 | 192,94 | 196,73 | 200,32 | | | |
| Finnland 2012 | 250,70 | 252,60 | 256,40 | 254,90 | 257,10 | 255,70 | 256,00 | 257,20 | 258,90 | 260,00 | 261,00 | 263,50 |
| Finnland 2013 | 265,19 | 267,77 | 269,06 | 269,19 | 269,21 | 269,24 | 270,12 | 270,54 | 270,94 | | | |
| Schweden 2012 | 226,27 | 222,24 | 231,67 | 235,61 | 233,69 | 235,95 | 248,52 | 254,89 | 250,30 | 254,22 | 251,46 | 250,36 |
| Schweden 2013 | 254,30 | 250,31 | 258,82 | 258,48 | 254,09 | 246,03 | 240,98 | 246,07 | 246,02 | | | |
| Ver. Königreich 2012 | 139,30 | 143,10 | 143,65 | 151,27 | 155,60 | 158,63 | 158,52 | 154,03 | 152,14 | 150,42 | 153,15 | 151,99 |
| Ver. Königreich 2013 | 147,09 | 143,96 | 150,22 | 151,84 | 154,39 | 156,46 | 155,59 | 155,23 | 156,17 | | | |
| EU 2012 | 182,91 | 184,76 | 185,74 | 188,26 | 190,97 | 191,56 | 192,68 | 195,21 | 196,91 | 196,15 | 194,96 | 194,01 |
| EU 2013 | 194,75 | 192,14 | 193,23 | 194,22 | 197,31 | 200,10 | 200,38 | 200,86 | 197,62 | | | |

Quelle: Europäische Kommission

T) Geflügel - Erstattung

Die Ausfuhrerstattungen für Geflügel sind seit 19. Juli 2013 ausgesetzt.

U) Eier – Erstattung

Die Ausfuhrerstattungen für Eier sind seit 14. Dezember 2012 ausgesetzt.

V) Repräsentative Einfuhrpreise in EUR/100 kg

Repräsentative Einfuhrpreise gem. VO (EG) Nr. 1484/95 – Sektor Geflügelfleisch, Eier und Eieralbumine (Verordnung der Kommission vom 19. September 2013)

| KN-Code | Warenbezeichnung | Repräsentativer Preis | Sicherheit gem. Art. 3 Abs. 3 | Ursprung ¹⁾ |
|------------|---|--------------------------------------|-------------------------------|------------------------|
| 0207 12 10 | Schlachtkörper von Hühnern, genannt „Hühner 70 v. H.“, gefroren | 134,00 | 0 | AR |
| 0207 12 90 | Schlachtkörper von Hühnern, genannt „Hühner 65 v. H.“, gefroren | 146,60 158,90 | 0 0 | AR BR |
| 0207 14 10 | Teile von Hühnern, entbeint, gefroren | 296,30 244,50 312,30 252,20 | 1 17 0 14 | AR BR CL TH |
| 0207 27 10 | Teile von Truthühnern, entbeint, gefroren | 317,70 274,90 | 0 7 | BR CL |
| 0408 91 80 | Eier, nicht in der Schale, getrocknet | 560,60 | 0 | AR |
| 1602 32 11 | Nicht gegarte Zubereitungen von Hühnern | 277,60 330,50 | 3 0 | BR CL |

¹⁾ Ursprung der Einfuhr: AR Argentinien, BR Brasilien, CL Chile, TH Thailand

Der Marktbericht Eier und Geflügel erscheint wöchentlich.

Dieser Bericht ist auf der Webseite der Agrarmarkt Austria (www.ama.at) im Internet verfügbar.

Impressum:

Marktbericht der Marktordnungsstelle Agrarmarkt Austria (AMA) für den Bereich Eier und Geflügel

Medieninhaber, Herausgeber und Vertrieb: AGRARMARKT AUSTRIA

Redaktion: Agrarmarkt Austria
I/3 - Markt- und Preisberichte
Dresdner Straße 70
1200 Wien

Telefon: (01) 331 51-DW 186 bzw. DW 248
Telefax: (01) 331 51-DW 4624
E-Mail: preismeldungen@ama.gv.at

Hersteller: Eigendruck

Verlagsrechte: Die in dieser Broschüre veröffentlichten Beiträge sind urheberrechtlich geschützt.
Alle Rechte sind vorbehalten. Nachdruck und Auswertung der von der AGRARMARKT AUSTRIA erhobenen Daten sind mit Quellenangabe gestattet.
Alle Angaben ohne Gewähr.