



AMA
AgrarMarkt Austria

K-Ö
Gemäß des § 3 Abs. 1 Z 1 des AMA-Gesetzes 1992 (BGBl. Nr. 376/1992 i. d. g. F.)
Zertifiziertes Qualitätsmanagement-System nach ÖNORM EN ISO 9001 REG. Nr. 01537/0
Zertifiziertes Informationssicherheits-Managementsystem nach ÖNORM ISO/IEC 27001 REG Nr. 35/0
Zertifiziertes Umweltmanagement-System nach EMAS REG Nr. AT-000680 und ÖNORM EN ISO 14001 REG Nr. 02982/0

www.ama.at



Marktbericht

VIEH UND FLEISCH | 13. Woche | 23.03.2026 – 29.03.2026

13. AUSGABE 2026

Marktübersicht
Preisbericht Österreich
Markt Österreich
Markt und Preise international

I N H A L T

I.....	MARKTÜBERSICHT	3
II.....	PREISBERICHT ÖSTERREICH	5
	A) Preisbericht	5
	B) Preisbericht – Zukauf EU	9
III.....	MARKT ÖSTERREICH	10
	C) Daten aus der Rinderdatenbank	10
	D) Lebendvermarktung von Nutzkälbern, Jung -und Jährlingsrindern in Österreich	11
	E) Zuchtrinderverkäufe	11
IV.....	GRAFIK ÖSTERREICH	12
	F) Schlachtstierpreise (E-P)	12
	G) Schlachtkalbinnenpreise (E-P)	12
	H) Schlachtkuhpreise (E-P)	12
	I) Schweinehälftenpreise (S-P)	13
	J) Vergleich der Notierungspreise für Ferkel bzw. Schweine	13
	K) Schlachtkälberpreise.....	13
V.....	MARKT UND PREISE INTERNATIONAL	14
	L) EU-Preisspiegel für Schlachtvieh.....	14
	M) Preisentwicklung diverser Länder für Schlachtvieh	19

I MARKTÜBERSICHT

Jungstierpreise geben nach

Der durchschnittliche Auszahlungspreis der Schlachthöfe für Jungstiere (E-P) sank in der Berichtswoche um 14 Cent auf EUR 7,30 je kg. Er lag um 19,9 % über dem Niveau des Vorjahres.

Für Schlachtkühe wurde um 3 Cent je kg weniger bezahlt. Der Preis betrug EUR 6,00 je kg – ein Plus von 15,2 % gegenüber der Vorjahreswoche.

Weitere Informationen zu den Schlachtrinderpreisen in Österreich finden Sie in den Tabellen ab Seite 5 sowie in den Grafiken ab Seite 12.

Iran-Krieg drosselt Rindfleischexporte

In der 14. Kalenderwoche setzt sich der Druck auf die Jungstierpreise fort. Verantwortlich dafür ist hauptsächlich das erhöhte Angebot auf dem europäischen Binnenmarkt. Exporte in den Nahen Osten sind durch den Iran-Krieg weggebrochen. Für Österreich bedeutet das, dass Ausfuhren innerhalb der EU zu den bisherigen Konditionen nahezu unmöglich werden. Zudem hat die Abgabebereitschaft der heimischen Mäster aufgrund der sich abzeichnenden Preisrückgänge zugenommen. Das frische Angebot an Jungstieren sowie die Überhänge aus der Vorwoche können nicht vollständig vermarktet werden. Folglich sinken die Preise für Jungstiere und mit ihnen auch jene für Kalbinnen weiter. Während die Jungstier-Notierung ausgesetzt bleibt, beträgt der Abschlag bei den Kalbinnen 15 Cent je kg. Der Absatz von Schlachtkühen gestaltet sich angesichts des angespannten europäischen Umfelds ebenfalls schwieriger. Hier ist der Markt aber noch ausgeglichen. Die Preise sollten stabil bleiben, eine Einigung mit allen Abnehmern kam jedoch nicht zustande.

Schlachtkälber notieren erneut unverändert zur Vorwoche.

EU-weit verstärkt sich der negative Trend bei den Schlachtrinderpreisen. Ein knappes Angebot und gute Exporte ermöglichten den Höhenflug der letzten Monate. Der Nahe Osten zählte zu den Absatzmärkten Polens und anderer osteuropäischer Staaten. Seit Kriegsbeginn sind diese Exporte nicht mehr möglich. Mehr Rindfleisch verbleibt auf dem Binnenmarkt. In Deutschland klagen die Schlachtunternehmen über schwierige Fleischgeschäfte. Sie können deutliche Preissenkungen bei Jungstieren durchsetzen, auch weil wegen Ostern einige Schlachttag ausfallen. Der Handel mit Schlachtkühen verliert ebenso an Schwung. Bei regional unterschiedlichen Verhältnissen geben die Preise nach, die Abschläge sind aber kleiner als bei Jungstieren.

Schweineschlachtungen auf vorösterlichem Höhepunkt

Der Durchschnittspreis (S-P) für Schlachtschweine sank in der Berichtswoche um 1 Cent auf EUR 1,94 je kg. Er lag um 8,1 % unter dem Vorjahreswert.

Der Schlachtpreis für Zuchtsauen stieg um 1 Cent auf EUR 0,98 je kg. Im Vergleich zum Vorjahr ergab das ein Minus von 4,9 %.

Die Schweineschlachtungen nahmen in der Berichtswoche noch einmal zu. So konnte der erhöhte Bedarf für das Ostergeschäft problemlos gedeckt werden. Für die Karwoche wurden ebenfalls ausgeglichene Verhältnisse erwartet, jedoch bei reduzierten Mengen. Auf dem Fleischmarkt sollte die Grillsaison für die nächste spürbare Nachfragebelebung sorgen. Dauerhaft wärmere Temperaturen wären hilfreich.

Die Mastschweine-Notierung bleibt im Zeitraum 2. bis 8. April unverändert bei EUR 1,76 je kg.

Aufwärtstrend der Ferkelnotierung gestoppt

Die noch immer gute Ferkelnachfrage in Österreich verlor etwas an Schwung. Damit entspannte sich die knappe Versorgungslage geringfügig, die Wartezeiten beim Ferkelbezug konnten aber noch nicht verkürzt werden. Nach acht Anstiegen in Folge bleibt die Notierung in der 14. Kalenderwoche unverändert bei EUR 3,25 je kg.

Europaweit präsentierten sich die Ferkelmärkte ausgeglichener als zuletzt. Die Notierungen waren mehrheitlich stabil.

Ruhiger EU-Schweinemarkt

Der europäische Schweinemarkt befand sich vor Ostern bereits in einer ruhigeren Phase. Angebot und Nachfrage lagen zumeist auf ähnlichem Niveau. Dementsprechend notierten Mastscheine in vielen Mitgliedsländern unverändert. Weitere Preisanstiege meldeten Spanien und Italien. In beiden Ländern reichte das Lebendangebot nicht aus. Dabei spielte in Spanien die verzögerte Anmeldung zur Schlachtung bei steigenden Preisen eine Rolle. In Italien nahm die Fleischnachfrage noch mehr Fahrt auf.

In Deutschland läuft die Vermarktung von Schweinen ohne nennenswerte Probleme. Der feiertagsbedingte Ausfall von Schlachttagen sollte keine großen Überhänge verursachen. Obwohl der Fleischhandel weitgehend impulslos läuft, werden die aktuellen Schweinepreise von den meisten Abnehmern nicht in Frage gestellt. Der Vereinigungspreis für Schlachtschweine bleibt bis zum 8. April unverändert bei EUR 1,70 je kg.

II PREISBERICHT ÖSTERREICH

A) Preisbericht für die 13. Woche, 23. März 2026 bis 29. März 2026

1) Auszahlungspreise inkl. Zu- und Abschläge*) (EUR/kg, exkl. USt.) frei Schlachthof und Umsatzmengen (Stück) der meldepflichtigen Schlachthöfe, Herkunft Österreich

Österreich ¹⁾	12. Woche 26		13. Woche 26		Vorw. ±	13. KW 25
	EUR/kg	Stück	EUR/kg	Stück	EUR/kg	EUR/kg
Jungstiere U3	7,48	979	7,34	1.089	-0,14	6,13
Jungstiere R3	7,43	367	7,29	350	-0,14	6,08
Jungstiere E-P	7,44	3.164	7,30	3.437	-0,14	6,09
Ochsen U3	7,60	154	7,58	99	-0,02	6,16
Ochsen R3	7,60	182	7,52	158	-0,08	6,12
Ochsen E-P ⁴⁾	7,54	610	7,47	478	-0,07	6,06
Kühe R3	6,21	441	6,24	361	0,03	5,36
Kühe O3	5,88	176	5,83	146	-0,05	5,02
Kühe E-P	6,03	2.200	6,00	2.054	-0,03	5,21
Kalbinnen U3	7,22	368	7,17	395	-0,05	5,77
Kalbinnen R3	7,18	459	7,05	416	-0,13	5,68
Kalbinnen E-P	7,11	1.361	7,01	1.408	-0,10	5,68
Schweine S ²⁾	1,97	51.682	1,97	54.211	0,00	2,13
Schweine E ²⁾	1,91	17.526	1,89	17.804	-0,02	2,06
Schweine U ²⁾	1,81	868	1,76	923	-0,05	1,92
Schweine S-P ²⁾	1,95	70.130	1,94	72.969	-0,01	2,11
Zuchtsauen	0,97	1.138	0,98	1.164	0,01	1,03
Kälber E-P ³⁾	9,69	347	9,73	345	0,04	7,44
Jungrinder E-P ³⁾	7,88	139	7,78	129	-0,10	6,09

Quelle: AMA

Niederösterreich	12. Woche 26		13. Woche 26		Vorw. ±	13. KW 25
	EUR/kg	Stück	EUR/kg	Stück	EUR/kg	EUR/kg
Jungstiere U3	7,47	174	7,33	247	-0,14	6,13
Jungstiere R3	7,44	86	7,29	93	-0,15	6,07
Jungstiere E-P	7,42	782	7,31	885	-0,11	6,09
Ochsen U3	-	-	-	-	-	-
Ochsen R3	-	-	-	-	-	-
Ochsen E-P ⁴⁾	-	-	-	-	-	-
Kühe R3	6,26	99	6,30	102	0,04	5,40
Kühe O3	5,98	27	5,77	21	-0,21	4,92
Kühe E-P	6,12	406	6,11	432	-0,01	5,30
Kalbinnen U3	7,21	91	7,25	109	0,04	5,77
Kalbinnen R3	7,11	96	7,05	106	-0,06	5,74
Kalbinnen E-P	7,11	278	7,08	334	-0,03	5,70
Schweine S ²⁾	2,03	8.200	2,03	8.236	0,00	2,20
Schweine E ²⁾	1,98	3.319	1,98	3.504	0,00	2,18
Schweine U ²⁾	1,85	180	1,82	199	-0,03	2,09
Schweine S-P ²⁾	2,01	11.702	2,01	11.941	0,00	2,19
Zuchtsauen	0,97	312	0,96	255	-0,01	1,00
Kälber E-P ³⁾	-	-	-	-	-	-
Jungrinder E-P ³⁾	-	-	-	-	-	-

*) z.B. BIO, Mengenzuschläge, Markenprogramme, Klassifizierungskosten

1) Inkl. Salzburg und Kärnten, aus Datenschutzgründen können diese Preise und Umsatzmengen nicht veröffentlicht werden

2) Abrechnung erfolgt nach Warmgewicht

3) Aus Datenschutzgründen können Bundesländerpreise und Umsatzmengen nicht veröffentlicht werden

4) Aus Datenschutzgründen können Bundesländerwerte der einzelnen Qualitätsklassen nicht veröffentlicht werden

Quelle: AMA

Auszahlungspreise inkl. Zu- und Abschläge^{*)} (EUR/kg, exkl. USt.) frei Schlachthof und Umsatzmengen (Stück) der meldepflichtigen Schlachthöfe, Herkunft Österreich

	12. Woche 26		13. Woche 26		Vorw. ±	13. KW 25
	EUR/kg	Stück	EUR/kg	Stück	EUR/kg	EUR/kg
Oberösterreich						
Jungstiere U3	7,47	598	7,34	597	-0,13	6,08
Jungstiere R3	7,43	213	7,29	198	-0,14	6,07
Jungstiere E-P	7,45	1.663	7,29	1.789	-0,16	6,06
Ochsen U3	-	-	-	-	-	-
Ochsen R3	-	-	-	-	-	-
Ochsen E-P ⁴⁾	-	-	-	-	-	-
Kühe R3	6,15	191	6,17	138	0,02	5,34
Kühe O3	5,90	68	5,65	45	-0,25	5,02
Kühe E-P	6,00	807	5,97	676	-0,03	5,21
Kalbinnen U3	7,09	132	7,04	129	-0,05	5,68
Kalbinnen R3	7,14	191	7,05	178	-0,09	5,65
Kalbinnen E-P	7,06	522	6,98	505	-0,08	5,66
Schweine S ²⁾	1,95	17.197	1,94	17.907	-0,01	2,10
Schweine E ²⁾	1,89	5.826	1,85	6.022	-0,04	1,99
Schweine U ²⁾	1,90	249	1,79	289	-0,11	1,81
Schweine S-P ²⁾	1,93	23.308	1,92	24.244	-0,01	2,07
Zuchtsauen	1,02	281	1,03	310	0,01	1,04
Kälber E-P ³⁾	-	-	-	-	-	-
Jungrinder E-P ³⁾	-	-	-	-	-	-

Quelle: AMA

	12. Woche 26		13. Woche 26		Vorw. ±	13. KW 25
	EUR/kg	Stück	EUR/kg	Stück	EUR/kg	EUR/kg
Steiermark						
Jungstiere U3	7,50	85	-	-	-	6,10
Jungstiere R3	-	-	-	-	-	-
Jungstiere E-P	7,46	335	7,31	396	-0,15	6,04
Ochsen U3	-	-	-	-	-	-
Ochsen R3	-	-	-	-	-	-
Ochsen E-P ⁴⁾	-	-	-	-	-	-
Kühe R3	6,27	57	6,26	43	-0,01	5,29
Kühe O3	-	-	-	-	-	-
Kühe E-P	6,04	211	5,93	220	-0,11	5,11
Kalbinnen U3	7,30	88	7,25	93	-0,05	5,89
Kalbinnen R3	7,25	98	7,09	71	-0,16	5,72
Kalbinnen E-P	7,19	250	7,15	213	-0,04	5,80
Schweine S ²⁾	1,97	25.505	1,96	26.885	-0,01	2,14
Schweine E ²⁾	1,90	7.943	1,88	7.889	-0,02	2,06
Schweine U ²⁾	1,75	417	1,72	417	-0,03	1,92
Schweine S-P ²⁾	1,95	33.879	1,94	35.194	-0,01	2,11
Zuchtsauen	0,94	536	0,96	575	0,02	1,04
Kälber E-P ³⁾	-	-	-	-	-	-
Jungrinder E-P ³⁾	-	-	-	-	-	-

*) z.B. BIO, Mengenzuschläge, Markenprogramme, Klassifizierungskosten

1) Inkl. Salzburg und Kärnten, aus Datenschutzgründen können diese Preise und Umsatzmengen nicht veröffentlicht werden

2) Abrechnung erfolgt nach Warmgewicht

3) Aus Datenschutzgründen können Bundesländerpreise und Umsatzmengen nicht veröffentlicht werden

4) Aus Datenschutzgründen können Bundesländerwerte der einzelnen Qualitätsklassen nicht veröffentlicht werden

Quelle: AMA

2) Auszahlungspreise Biorinder inkl. Zu- und Abschläge*) (EUR/kg, exkl. USt.)
frei Schlachthof und Umsatzmengen (Stück) der meldepflichtigen Schlachthöfe, Herkunft Österreich

Österreich	12. Woche 26		13. Woche 26		Vorw. ±
	EUR/kg	Stück	EUR/kg	Stück	EUR/kg
Jungstiere E-P	7,56	22	7,55	7	-0,01
Ochsen U3	7,68	37	7,82	43	0,14
Ochsen R3	7,79	62	7,75	76	-0,04
Ochsen E-P	7,72	184	7,72	225	0,00
Kühe R3	6,76	57	6,81	55	0,05
Kühe O3	6,54	16	6,33	18	-0,21
Kühe E-P	6,43	398	6,44	386	0,01
Kalbinnen U3	7,84	27	7,80	57	-0,04
Kalbinnen R3	7,72	55	7,75	59	0,03
Kalbinnen E-P	7,59	148	7,60	210	0,01
Kälber E-P	10,30	42	10,24	48	-0,06
Jungrinder E-P	8,00	124	8,06	119	0,06

Die Biorinder sind auch im Preisbericht unter Punkt 1) enthalten.

*) z.B. Mengenzuschläge, Klassifizierungskosten

Quelle: AMA

3) Verkaufspreise Teilstücke vom Rind bzw. Schwein (EUR/kg, exkl. USt.) ab Werk der meldepflichtigen Schlachthöfe und Zerlegebetriebe, Herkunft Österreich

Österreich	10. Woche 26	11. Woche 26	12. Woche 26	13. Woche 26	Vorw. ±
	EUR/kg	EUR/kg	EUR/kg	EUR/kg	EUR/kg
Teilstücke vom Jungstier					
Vorderviertel (E-P)	7,36	7,26	7,29	7,27	-0,02
Teilstücke vom Schwein					
Schlögel (S-P)	2,15	2,17	2,19	2,23	0,04
Bauch (S-P)	2,66	2,64	2,76	2,75	-0,01
Schulter (S-P)	1,83	1,83	1,99	1,95	-0,04
Karree (S-P)	4,09	4,10	4,14	4,22	0,08

Quelle: AMA

4) Notierungspreise in EUR/kg (exkl. USt.):

Schweinebörse Österreich	19.03.26-25.03.26	26.03.26-01.04.26	02.04.26-08.04.26
Mastschw. 56 % MFA (notiert frei Rampe)	1,76	1,76	1,76
Zuchten (notiert frei Rampe)	0,99	0,99	0,99

EZG Gut Streitdorf	12. Woche 26	13. Woche 26	14. Woche 26
ÖHYB-Ferkel bis 25 kg	3,15	3,25	3,25

Quelle: Erzeugergemeinschaften

5) Schafpreise in EUR/kg (exkl. USt.) für Frischware:

	11. Woche 26	12. Woche 26	13. Woche 26
Schlachtlämmer (17 - 22 kg SG)	8,09	7,98	8,03

*) Aus Datenschutzgründen darf der Preis nicht veröffentlicht werden.

Quelle: AMA

6) Verkaufspreise der Österr. Schaf- und Ziegenbörse in EUR/kg (exkl. USt.) für die 13. Woche 2026:

Lebendpreise	Stück	Gesamtgewicht	Durchschnittspreis
Lämmer Kategorie I	1.542	58.713,00	3,68
Lämmer Kategorie I (Bio)	52	2.358,00	3,28
Lämmer Kategorie II / III	3	131,00	2,20
Lämmer Kategorie II / III (Bio)	-	-	-
Altschafe / Altwidder	148	11.758,85	1,06
Altziegen / Altböcke	39	1.962,65	0,92
Kitze	574	8.715,00	3,52
Kitze (Bio)	6	116,00	3,36
Fleischpreise	Stück	Gesamtgewicht	Durchschnittspreis
Lämmer Kategorie I	368	7.801,61	8,12
Lämmer Kategorie I (Bio)	343	7.057,81	8,64
Lämmer Kategorie II / III	-	-	-
Lämmer Kategorie II / III (Bio)	5	92,00	5,56
Altschafe / Altwidder	4	130,91	1,91
Altziegen / Altböcke	-	-	-
Kitze	20	175,00	11,00
Kitze (Bio)	34	245,00	8,50

Quelle: Österreichische Schaf- und Ziegenbörse reg. Gen. m. b. H.

7) Preis- bzw. Markterwartungen für Schlachtrinder in EUR/kg, exkl. USt.:

Rinderbörse Österreich	12. Woche 2026	13. Woche 2026	14. Woche 2026
Jungstier HK R2/3	*)	*)	*)
Kalbin HK R3	6,63	6,55	6,40
Kuh HK R2/3	*)	*)	*)
Schlachtkälber HK R2/3	9,65	9,65	9,65

*) Notierung ausgesetzt

Quelle: rinderboerse.at

8) Marktpreise für Futtermittelmischungen in EUR/100kg, exkl. USt.:

	Dezember 2025	Jänner 2026	Februar 2026
Schweinemastfutter (Alleinfutter) GVO frei	34,99	33,75	34,21
Schweinemastfutter (Alleinfutter) GVO	32,66	32,64	32,47

Gewichtete Durchschnittspreise; frei Betrieb; Mindestabnahmemenge ca. 3 Tonnen lose Staffel; **konventionelles** Futter, exkl. BIO-Ware

Quelle: AMA

B) Preisbericht – Zukauf EU* für 2. Februar 2026 bis 1. März 2026

1) Preise (EUR/kg, exkl. USt.) und Umsatzmengen (Stück) der meldepflichtigen Schlachthöfe

	Jänner 2026		Februar 2026		± Vormonat	Feb. 2025
	EUR/kg	Stück	EUR/kg	Stück	EUR/kg	EUR/kg
Deutschland						
Stierfleisch E-P	-	-	6,56	3	-	-
Kühe E-P	5,60	36	5,60	24	0,00	4,40
Kalbinnen E-P	6,89	29	7,26	187	0,37	-
Schweine S-P **	1,45	40.635	1,52	40.830	0,07	1,77
Slowenien						
Jungtiere E-P	7,18	123	7,22	97	0,04	5,67
Stierfleisch E-P	6,80	34	7,00	26	0,20	5,41
Kühe E-P	5,91	680	5,84	678	-0,07	4,66
Kalbinnen E-P	6,75	59	6,64	51	-0,11	4,74
Schweine S-P **	1,67	3.300	1,66	1.946	-0,01	1,98
Tschechien						
Jungtiere E-P	7,21	528	7,17	504	-0,04	5,77
Stierfleisch E-P	6,72	61	6,81	50	0,09	5,27
Kühe E-P	6,06	1.952	6,00	1.735	-0,06	4,94
Kalbinnen E-P	6,29	532	6,37	607	0,08	4,88
Ungarn						
Jungtiere E-P	7,18	334	7,06	81	-0,12	5,76
Stierfleisch E-P	7,03	32	6,86	19	-0,17	5,21
Kühe E-P	5,42	603	5,47	219	0,05	4,77
Kalbinnen E-P	6,45	211	5,96	124	-0,49	5,05
Schweine S-P **	1,59	1.596	1,60	3.017	0,01	1,88
Slowakei						
Jungtiere E-P	6,51	34	-	-	-	5,62
Stierfleisch E-P	6,76	4	-	-	-	-
Kühe E-P	5,36	220	5,32	133	-0,04	4,34
Kalbinnen E-P	5,57	57	5,29	60	-0,28	4,80
Kroatien						
Kühe E-P	5,50	106	5,60	211	0,10	4,10
Kalbinnen E-P	-	-	6,17	6	-	-

* Schlachttiere wurden aus EU-Staaten lebend zugekauft und in Österreich geschlachtet

** Abrechnung erfolgt nach Warmgewicht

Quelle: AMA

III MARKT ÖSTERREICH

C) Daten aus der Rinderdatenbank

2026		Jän.	Feb.	März	April	Mai	Juni	Juli	Aug.	Sept.	Okt.	Nov.	Dez.	Jahr						
Schlachtungen bis 8 Monate																				
AT 1)	♂	2.325	2.251											4.576						
	♀	970	925											1.895						
andere Länder 2)	♂	12	4											16						
	♀	0	0											0						
Schlachtungen über 8 Monate																				
AT 1)	♂	17.035	18.887											35.922						
	♀	19.624	18.853											38.477						
andere Länder 2)	♂	1.196	1.021											2.216						
	♀	5.028	4.678											9.707						
Schlachtungen gesamt																				
AT 1)	♂	19.360	21.138											40.498						
	♀	20.594	19.778											40.372						
	gesamt	39.954	40.916											80.870						
andere Länder 2)	♂	1.208	1.025											2.232						
	♀	5.028	4.678											9.707						
	gesamt	6.236	5.703											11.939						
Versendungen und Exporte von Lebendrindern in Stück																				
in EU-Länder	♂	6.084	4.251											10.335						
	♀	3.639	2.608											6.247						
Zugänge und Importe von Lebendrindern in Stück																				
aus EU-Ländern	♂	23	21											44						
	♀	68	40											108						
Schlachtungen gesamt, getrennt nach Herkunftsländern für Februar 2026																				
	BE	CH	CZ	DE	DK	EE	FR	HR	HU	IE	IT	LT	LU	LV	NL	PL	RO	SI	SK	ges.
♂	1	2	1.138	72	1	0	2	5	643	0	1	16	1	16	36	1	0	248	49	2.232
♀	3	6	4.823	351	10	5	28	501	1.911	1	30	0	1	3	56	1	26	1.471	480	9.707
gesamt	4	8	5.961	423	11	5	30	506	2.554	1	31	16	2	19	92	2	26	1.719	529	11.939
in %	0,03	0,07	49,93	3,54	0,09	0,04	0,25	4,24	21,39	0,01	0,26	0,13	0,02	0,16	0,77	0,02	0,22	14,40	4,43	100,00

1) Geburt und Schlachtung der Rinder in Österreich

2) Geburt der Rinder nicht in Österreich, geschlachtet in Österreich

AT= Österreich, ♂= männlich, ♀=weiblich, BE= Belgien, BG= Bulgarien, CH= Schweiz, CZ= Tschechien, DE= Deutschland, DK= Dänemark, EE= Estland, EL= Griechenland, ES= Spanien, FI= Finnland, FR= Frankreich, HR= Kroatien, HU= Ungarn, IE= Irland, IT= Italien, LT= Litauen, LU= Luxemburg, LV= Lettland, NL= Niederlande, PL= Polen, PT= Portugal, RO= Rumänien, SE= Schweden, SI= Slowenien, SK = Slowakei, UK = Vereinigtes Königreich.

Quelle: AMA

D) Lebendvermarktung von Nutzkälbern, Jung- und Jährlingsrindern in Österreich

1) Männliche Nutzkälber zwischen 8 Tagen und vier Wochen in EUR/Stück (exkl. USt.)

	13. Woche 26			13. KW 25
	Stück	Ø Gewicht	EUR/Stück	EUR/Stück
Stierkälber - Milchrasen	40	70,68	397,90	255,99
Stierkälber - Fleischrasen ^{*)}	200	78,30	762,34	492,33

^{*)} Fleischrasen, Zweinutzungsrasen oder aus einer Kreuzung mit einer Fleischrasse

Quelle: AMA

2) Jungrinder und Jährlingsrinder in EUR/kg (exkl. USt.)

	13. Woche 26			13. KW 25
	Stück	Ø Gewicht	EUR/kg	EUR/kg
Jungrinder	459	312,54	4,42	3,68
Jährlingsrinder - männlich	8	317,63	4,90	3,25
Jährlingsrinder - weiblich	29	404,03	3,97	3,00

Jungrinder: männlich und weiblich, 6 bis 11 Monate, zur Mastung; Jährlingsrinder: 12 bis 23 Monate, zur Mastung

Quelle: AMA

E) Zuchtrinderverkäufe

1) Versteigerungen, Nettopreise in EUR

Maishofen, am 26. März 2026

	Rasse	aufgetrieben	verkauft	Durchschnittspreis
Kühe	Fleckvieh	-	16	3.463,00
Jungkühe	Fleckvieh	-	142	3.179,00
Zuchtkälber	Fleckvieh	43	39	862,00
Kühe	Pinzgauer	-	4	2.588,00
Jungkühe	Pinzgauer	-	11	2.801,00
Zuchtkälber	Pinzgauer	9	9	678,00
Kühe	Holstein	-	8	3.319,00
Jungkühe	Holstein	-	18	3.186,00
Zuchtkälber	Holstein	4	4	905,00

Quelle: Rinderzuchtverband Salzburg

IV GRAFIK ÖSTERREICH

F) Schlachtstierpreise (E-P) in EUR/kg, exkl. USt.

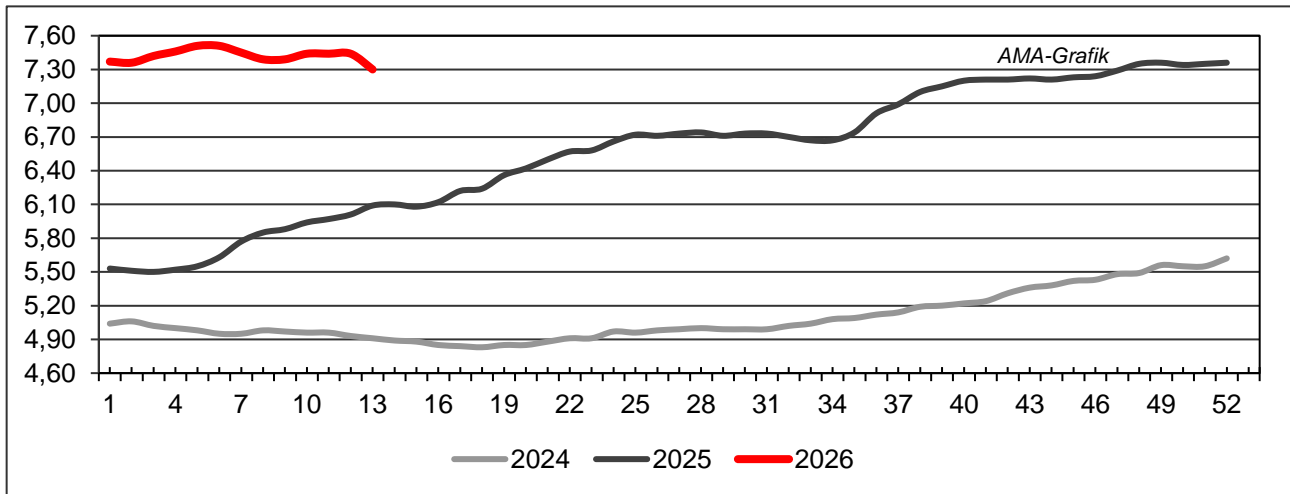

Quelle: AMA

G) Schlachtkalbinnenpreise (E-P) in EUR/kg, exkl. USt.

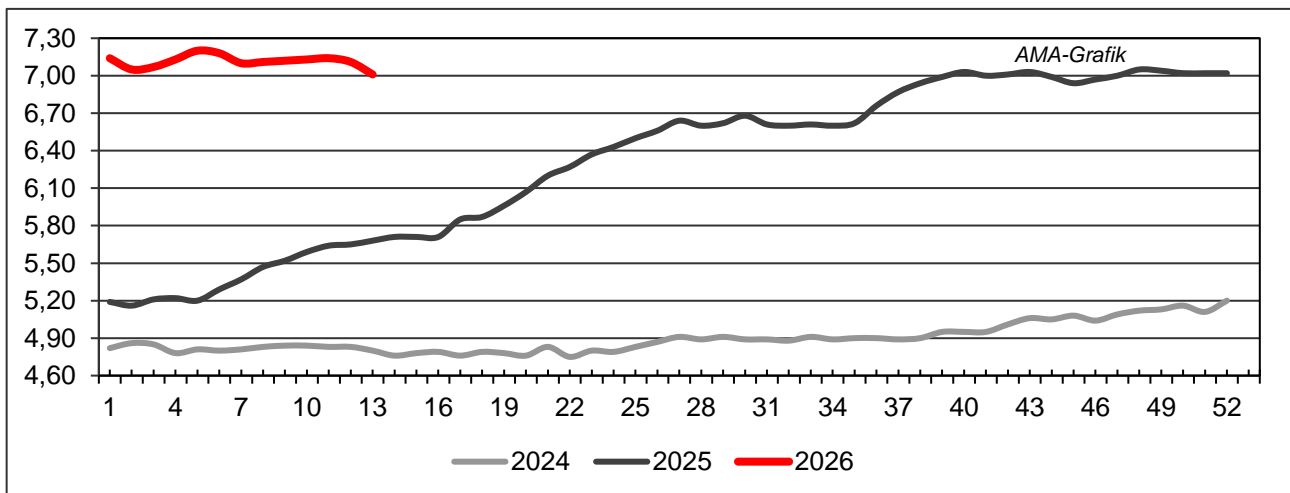

Quelle: AMA

H) Schlachtkuhpreise (E-P) in EUR/kg, exkl. USt.

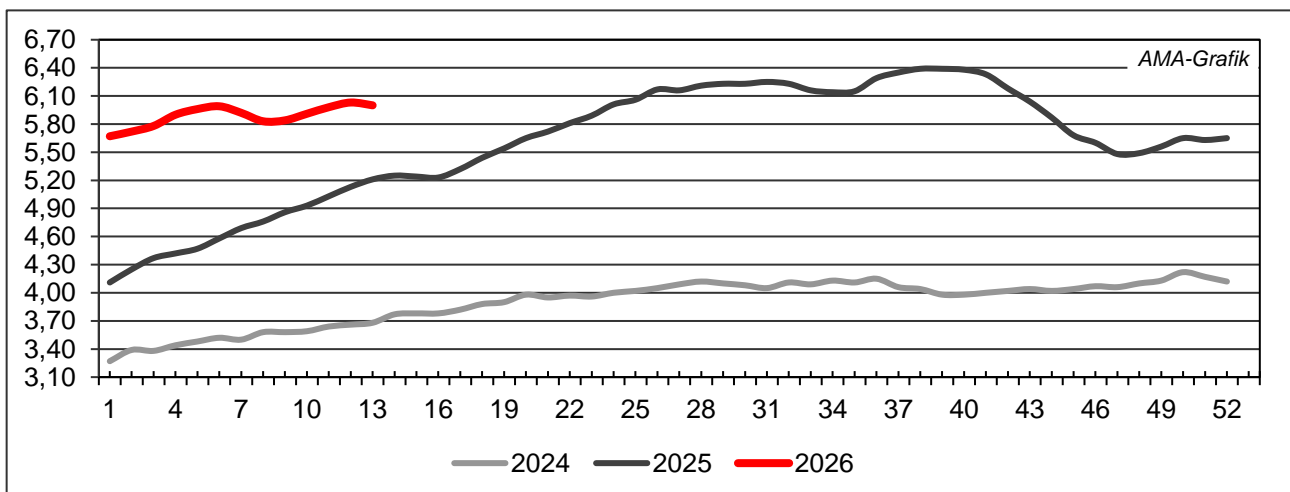

Quelle: AMA

I) Schweinehälftenpreise (S-P) in EUR/kg, exkl. USt.

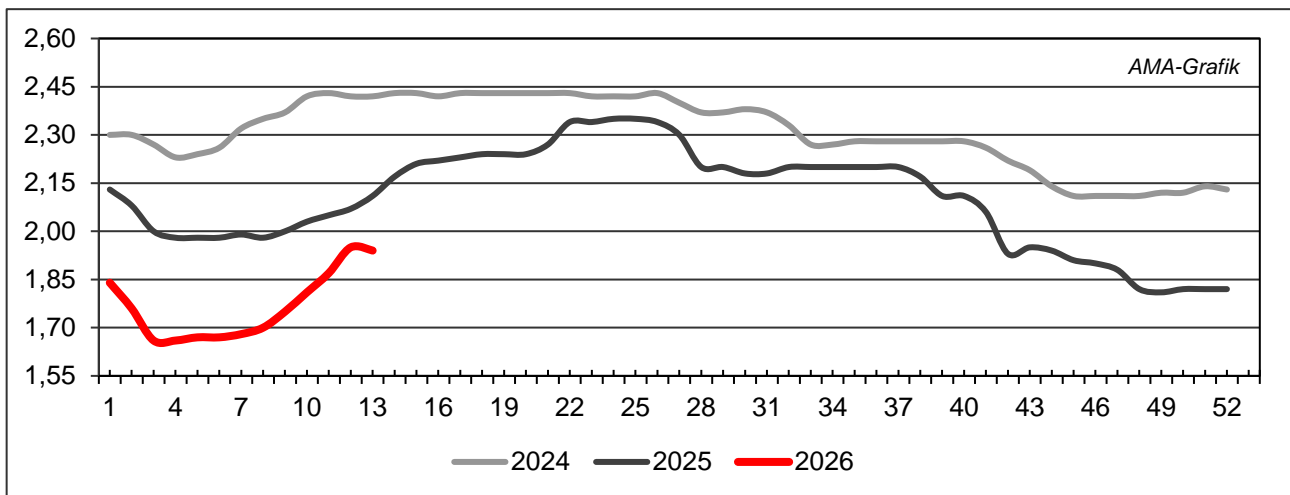

Quelle: AMA

J) Vergleich der Notierungspreise für Ferkel bzw. Schweine in EUR/kg, exkl. USt.

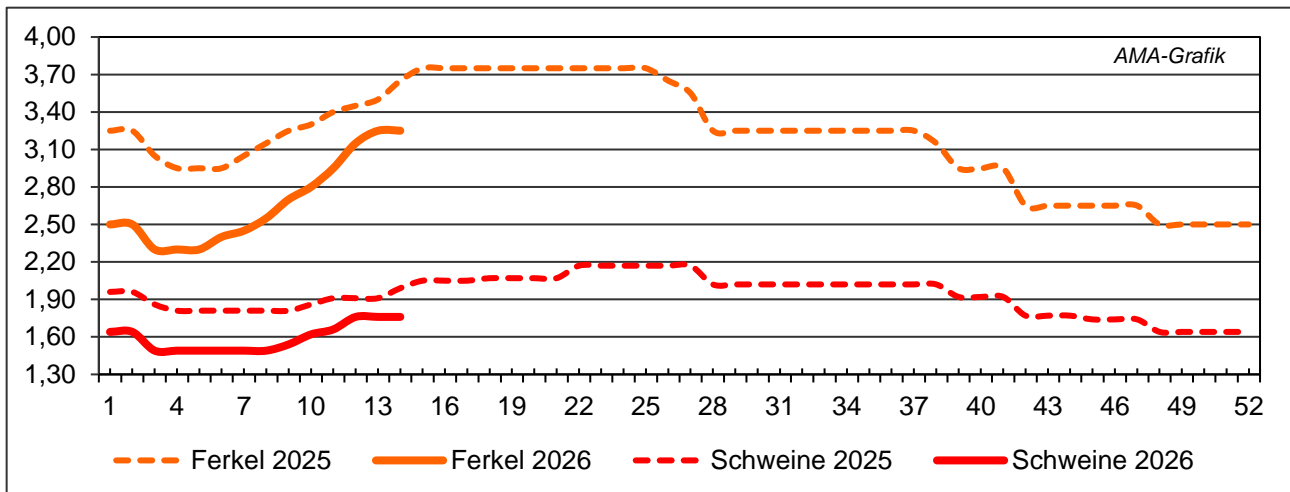

Quelle: Erzeugergemeinschaften

K) Schlachtkälberpreise in EUR/kg, exkl. USt.

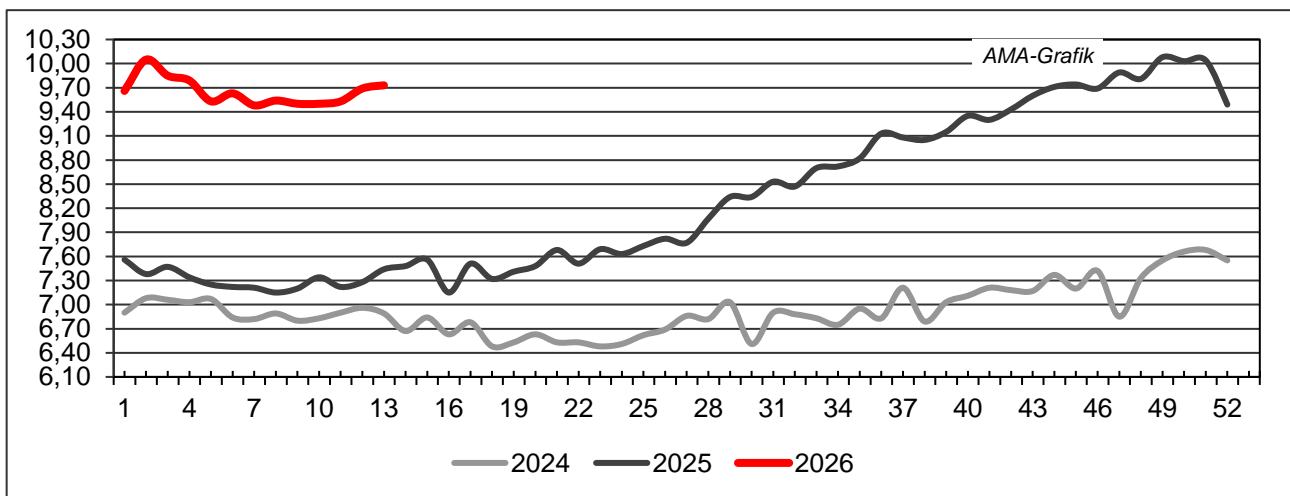

Quelle: AMA

V MARKT UND PREISE INTERNATIONAL

L) EU-Preisspiegel für Schlachtvieh

1) Rinder (EUR/100 kg Schlachtgewicht, kalt)

Woche bis:	Jungrinder R3			Jungstiere R3			Ochsen R3			Kühe O3			Kalbinnen R3		
	08.03.	15.03.	22.03.	08.03.	15.03.	22.03.	08.03.	15.03.	22.03.	08.03.	15.03.	22.03.	08.03.	15.03.	22.03.
Belgien	-	-	-	658,88	657,00	657,13	-	-	-	618,34	614,63	612,83	702,38	701,88	701,88
Bulgarien	-	-	-	-	720,74	658,46	-	-	-	737,34	544,64	453,87	552,98	-	398,49
Tschechien	-	-	-	728,90	730,42	723,39	-	-	-	549,47	532,79	552,01	609,39	622,75	627,77
Dänemark	654,79	655,80	651,39	617,58	612,84	609,63	665,77	656,07	648,31	605,27	609,10	605,88	658,54	658,35	661,03
Deutschland	-	-	-	735,48	735,98	732,71	734,36	786,08	808,66	615,04	616,92	617,30	698,75	699,49	698,74
Estland	-	-	-	-	-	-	-	-	-	607,75	511,98	565,91	-	-	-
Irland	-	691,53	-	692,94	682,00	671,84	700,95	691,95	685,30	622,02	609,91	598,62	708,07	700,66	692,58
Griechenland	-	-	-	-	-	-	-	-	-	-	-	-	-	-	-
Spanien	750,10	750,75	741,72	743,70	726,29	729,14	-	-	-	592,98	594,83	595,58	770,56	768,92	764,00
Frankreich	-	-	-	753,00	751,00	752,00	752,00	752,00	750,00	668,00	671,00	673,00	768,00	770,00	767,00
Kroatien	-	-	-	702,07	675,10	674,85	-	-	-	0,00	494,00	530,21	678,98	708,42	694,91
Italien	828,53	795,15	-	738,51	748,84	695,51	580,00	839,00	723,19	557,05	549,03	558,41	810,01	834,64	796,78
Zypern	-	-	-	-	-	-	-	-	-	-	-	-	-	-	-
Lettland	-	529,66	-	601,66	718,66	659,71	-	-	-	537,53	554,20	527,15	677,66	568,25	485,66
Litauen	-	-	-	684,68	644,98	636,19	-	-	-	614,30	594,36	598,45	648,91	624,65	631,89
Luxemburg	-	-	-	-	-	-	-	-	-	-	-	-	-	-	-
Ungarn	-	-	-	-	-	-	-	-	-	529,09	497,16	488,20	421,74	425,13	438,11
Malta	-	-	-	-	-	-	-	-	-	-	-	-	-	-	-
Niederlande	661,00	-	647,00	663,00	-	685,00	-	-	-	634,00	-	636,00	582,00	-	787,00
ÖSTERREICH	781,90	794,78	807,29	742,65	742,09	740,57	755,90	748,55	759,25	576,76	587,09	583,72	714,32	707,78	708,46
Polen	-	-	-	700,96	686,27	672,91	-	-	-	599,55	584,91	579,29	686,91	670,08	668,46
Portugal	691,67	691,66	690,13	746,14	735,89	732,70	690,00	-	-	554,60	544,20	532,58	746,05	725,10	728,60
Rumänien	-	725,58	-	616,79	716,46	663,21	524,78	-	-	593,40	582,58	604,40	618,01	711,39	637,54
Slowenien	-	-	-	709,67	672,63	656,62	-	690,41	-	472,03	458,68	482,70	674,30	662,04	644,64
Slowakei	-	-	-	-	692,92	-	-	-	-	519,16	520,84	541,70	-	-	-
Finnland	-	-	-	624,92	620,57	624,06	-	-	-	565,94	558,29	577,87	630,33	611,44	598,33
Schweden	765,87	766,94	844,52	798,49	811,12	819,91	811,20	812,15	794,09	749,24	764,69	766,70	809,06	806,91	810,81
EU	730,84	732,26	724,06	733,59	728,21	725,91	715,66	709,49	709,37	622,70	620,06	620,38	737,00	735,81	732,19

Quelle: http://ec.europa.eu/agriculture/market-observatory/meat/beef/statistics_en.htm, Europäische Kommission

2) Marktpreis für geschlachtete Schafe (EUR/100 kg)

	Woche bis:	01.03.2026	08.03.2026	15.03.2026	22.03.2026	Vorwoche ±
SCHWERE LÄMMER	Belgien	991,50	994,60	984,60	1.013,00	28,40
	Deutschland	994,00	993,97	998,55	1.042,12	43,57
	Spanien	1.124,10	1.090,10	1.094,90	1.038,40	-56,50
	Frankreich	973,00	994,00	1.005,00	1.037,00	32,00
	Kroatien	1.375,00	1.361,44	1.357,76	1.368,62	10,86
	Irland	752,77	765,15	807,27	-	-
	Italien	881,00	867,00	840,00	878,00	38,00
	Zypern	992,00	991,00	992,00	977,00	-15,00
	Lettland	758,38	802,00	801,34	803,17	1,83
	Litauen	824,87	-	879,92	835,62	-44,30
	Ungarn	1.277,98	1.250,92	1.205,64	1.202,09	-3,55
	ÖSTERREICH	796,00	779,00	809,00	798,00	-11,00
	Polen	-	-	-	963,10	-
	Portugal	1.010,00	1.010,00	986,67	928,67	-58,00
	Rumänien	652,06	353,27	439,72	1.025,29	585,57
	Slowenien	877,66	750,00	879,03	898,69	19,66
	Finnland	617,50	617,50	617,50	617,50	0,00
	Schweden	983,76	940,75	960,13	984,47	24,34
	EU	944,26	937,80	953,65	976,61	22,96
LEICHTE LÄMMER	Bulgarien	1.081,25	1.048,36	1.085,76	1.193,11	107,35
	Griechenland	-	-	-	-	-
	Spanien	1.178,00	1.118,70	1.129,90	1.228,10	98,20
	Kroatien	1.326,70	1.332,43	1.367,59	1.365,85	-1,74
	Italien	824,00	825,00	820,00	962,00	142,00
	Lettland	699,75	699,75	700,25	668,00	-32,25
	Ungarn	1.384,21	-	-	-	-
	Portugal	1.204,70	1.204,70	1.198,73	1.150,33	-48,40
	Slowenien	878,13	858,85	833,79	895,19	61,40
EU	964,25	944,93	947,73	998,85	51,12	

 Quelle: http://ec.europa.eu/agriculture/sheep-goats/presentations/index_en.htm, Europäische Kommission

3) Schweine, Klasse S (EUR/100 kg Schlachtgewicht, kalt)

Woche bis:	01.03.2026	08.03.2026	15.03.2026	22.03.2026	Vorwoche ±
Belgien	151,39	157,01	163,68	171,84	8,16
Tschechien	153,84	157,07	161,93	170,15	8,22
Dänemark	148,83	148,97	149,50	152,84	3,34
Deutschland	165,12	169,78	178,25	181,70	3,45
Griechenland	-	166,05	-	-	-
Spanien	136,24	143,46	150,20	157,23	7,03
Frankreich	164,00	164,00	164,00	165,00	1,00
Kroatien	136,09	145,58	153,02	153,02	0,00
Irland	170,56	173,70	173,96	174,97	1,01
Lettland	164,64	172,59	173,59	190,37	16,78
Litauen	175,76	174,44	180,27	189,24	8,97
Ungarn	152,54	154,19	161,38	171,67	10,29
Malta	248,18	245,92	246,35	244,65	-1,70
Niederlande	119,40	124,15	128,88	-	-
ÖSTERREICH	178,00	184,11	190,13	197,77	7,64
Polen	164,28	168,15	176,01	182,34	6,33
Portugal	144,04	152,50	160,64	163,73	3,09
Rumänien	123,17	125,61	130,34	141,22	10,88
Slowenien	177,24	183,94	190,15	198,73	8,58
Slowakei	144,65	148,15	158,94	168,45	9,51
Finnland	209,18	209,15	208,29	207,10	-1,19
Schweden	265,46	263,20	266,38	261,70	-4,68
<i>EU</i>	151,33	155,90	161,59	166,44	4,85

Quelle: http://ec.europa.eu/agriculture/market-observatory/meat/pigmeat/statistics_en.htm, Europäische Kommission

4) Schweine, Klasse E (EUR/100 kg Schlachtgewicht, kalt)

Woche bis:	01.03.2026	08.03.2026	15.03.2026	22.03.2026	Vorwoche ±
Belgien	147,64	153,11	159,91	167,87	7,96
Bulgarien	209,62	203,40	201,60	201,10	-0,50
Tschechien	149,26	152,18	156,80	165,17	8,37
Dänemark	145,35	145,36	145,48	149,36	3,88
Deutschland	162,45	167,12	175,33	178,09	2,76
Griechenland	-	-	-	-	-
Spanien	134,57	139,56	146,26	152,10	5,84
Frankreich	157,00	158,00	158,00	159,00	1,00
Kroatien	135,63	141,43	148,26	148,26	0,00
Irland	169,66	171,91	172,11	173,14	1,03
Zypern	169,19	169,67	169,07	169,99	0,92
Lettland	169,27	170,18	178,16	191,82	13,66
Litauen	164,49	169,53	174,76	184,10	9,34
Ungarn	147,35	149,13	156,69	167,23	10,54
Malta	244,30	240,66	242,92	237,74	-5,18
Niederlande	118,26	123,01	127,74	-	-
ÖSTERREICH	169,19	174,46	180,72	189,55	8,83
Polen	162,60	166,88	175,09	181,70	6,61
Portugal	144,45	152,66	160,86	164,45	3,59
Rumänien	122,25	125,60	130,26	139,17	8,91
Slowenien	159,74	166,39	172,48	181,16	8,68
Slowakei	163,19	165,11	170,88	176,53	5,65
Finnland	200,08	200,80	200,27	199,07	-1,20
Schweden	260,97	258,62	260,67	256,03	-4,64
<i>EU</i>	153,16	156,69	162,06	165,82	3,76

Quelle: http://ec.europa.eu/agriculture/market-observatory/meat/pigmeat/statistics_en.htm, Europäische Kommission

5) Ferkel (EUR/Stück)

Woche bis:	01.03.2026	08.03.2026	15.03.2026	22.03.2026	Vorwoche ±
Belgien	56,00	61,00	67,50	70,50	3,00
Dänemark	43,63	43,63	46,04	46,04	0,00
Deutschland	50,40	53,50	56,60	61,70	5,10
Spanien	56,87	62,01	66,30	70,26	3,96
Frankreich	43,75	43,75	43,75	44,00	0,25
Kroatien	-	-	-	-	-
Italien	84,80	87,50	89,90	-	-
Lettland	42,70	50,97	51,04	57,41	6,37
Ungarn	-	-	47,28	49,37	2,09
Niederlande	40,00	44,00	47,50	-	-
Portugal	-	-	-	-	-
Finnland	80,37	80,76	80,25	78,11	-2,14
Schweden	106,79	105,33	105,33	105,10	-0,23
EU	54,11	57,16	60,01	62,40	2,39

Quelle: http://ec.europa.eu/agriculture/market-observatory/meat/pigmeat/statistics_en.htm, Europäische Kommission

M) Preisentwicklung diverser Länder für Schlachtvieh

1) Deutschland gesamt: frei Schlachtstätte je kg SG in EUR ohne MwSt.

Woche bis:	08.03.2026	15.03.2026	22.03.2026	29.03.2026	Vorw. ±
Jungstiere U3	7,29	7,28	7,25	7,17	-0,08
Jungstiere R3	7,21	7,22	7,18	7,11	-0,07
Jungstiere O3	6,89	6,90	6,85	6,74	-0,11
Kalbinnen R3	6,85	6,86	6,85	6,76	-0,09
Kühe R3	6,24	6,27	6,31	6,27	-0,04
Kühe O3	6,03	6,05	6,05	6,04	-0,01
Kälber E-P	8,05	7,78	7,71	7,76	0,05
Schweine S	1,66	1,75	1,78	1,78	0,00
Schweine E	1,64	1,72	1,75	1,75	0,00
Lämmer, pauschal	9,74	9,79	10,22	10,16	-0,06

Quelle: Bundesministerium für Ernährung, Landwirtschaft und Verbraucherschutz (BLE, Deutschland)

2) Preise frei Schlachtstätte in Bayern*) (EUR/kg Schlachtgewicht)

Woche bis:	08.03.2026	15.03.2026	22.03.2026	29.03.2026	Vorw. ±
Jungstiere U3	7,32	7,30	7,25	7,09	-0,16
Jungstiere R3	7,31	7,28	7,22	7,05	-0,17
Jungstiere E-P	7,31	7,28	7,23	7,06	-0,17
Kalbinnen U3	6,88	6,88	6,91	6,79	-0,12
Kalbinnen R3	6,83	6,85	6,86	6,73	-0,13
Kalbinnen E-P	6,77	6,78	6,78	6,66	-0,12
Kühe U3	6,48	6,51	6,53	6,49	-0,04
Kühe R3	6,27	6,31	6,36	6,32	-0,04
Kühe E-P	6,08	6,13	6,17	6,13	-0,04
Schweine E	1,65	1,75	1,74	1,75	0,01
Schweine S-P	1,66	1,75	1,75	1,76	0,01

*) Abrechnung erfolgt bei Rindern und Schweinen nach Warmgewicht

Quelle: Bayerischer Bauernverband

3) Italien: Marktbericht Markt Modena - Preise in EUR/kg LG (exkl. USt.)

Nutzkälber/Einsteller	02.03.2026	09.03.2026	16.03.2026	23.03.2026	30.03.2026
Nutzkälber/Fleischrasse Extra Qual.	7,65-8,35	7,75-8,45	7,85-8,55	7,85-8,55	7,95-8,65
Nutzkälber/Fleischrasse	4,88-5,65	4,98-5,75	5,08-5,85	5,08-5,85	5,18-5,95
Einsteller/Limousin	6,40-6,60	6,45-6,65	6,50-6,70	6,50-6,70	6,50-6,70
Einsteller/Kreuzungen	5,60-5,80	5,60-5,80	5,70-5,90	5,70-5,90	5,75-5,95
Schlachtrinder/Jungstiere	02.03.2026	09.03.2026	16.03.2026	23.03.2026	30.03.2026
Limousin	5,39-5,46	5,39-5,46	5,39-5,46	5,39-5,46	5,39-5,46
Charolais u. Kreuzungen Extra Qual.	4,94-5,02	4,94-5,02	4,94-5,02	4,94-5,02	4,94-5,02
Schwarzbunte 1. Qual.	3,37-3,47	3,37-3,47	3,37-3,47	3,37-3,47	3,37-3,47
Schlachtrinder/Kalbinnen	02.03.2026	09.03.2026	16.03.2026	23.03.2026	30.03.2026
Limousin	5,16-5,21	5,16-5,21	5,19-5,24	5,19-5,24	5,22-5,27
Fleischrasse u. Kreuzungen	4,75-4,80	4,75-4,80	4,78-4,83	4,78-4,83	4,81-4,86

Quelle: www.borsamercimodena.it, Borsa Merci di Modena

Marktbericht Markt Modena - Fleischpreise in EUR/kg

Jungtierfleisch/Hälften	02.03.2026	09.03.2026	16.03.2026	23.03.2026	30.03.2026
Extra Qualität	8,91-9,31	8,91-9,31	8,91-9,31	8,91-9,31	8,91-9,31
1. Qualität	8,26-8,56	8,26-8,56	8,26-8,56	8,26-8,56	8,26-8,56
2. Qualität	8,05-8,25	8,05-8,25	8,05-8,25	8,05-8,25	8,05-8,25
Kalbinnenfleisch/Hälften	02.03.2026	09.03.2026	16.03.2026	23.03.2026	30.03.2026
Extra Qualität	8,86-9,26	8,86-9,26	8,91-9,31	8,91-9,31	8,96-9,36
1. Qualität	8,47-8,62	8,47-8,62	8,52-8,67	8,52-8,67	8,57-8,72
2. Qualität	8,27-8,47	8,27-8,47	8,32-8,52	8,32-8,52	8,37-8,57

Quelle: www.borsamermodena.it, Borsa Merci di Modena

4) Italien: Richtpreis Schlachtschweine in EUR/kg

Notierung vom:	12.03.2026	19.03.2026	26.03.2026
Schlachtschweine 130 - 144 kg LG	1,30	1,34	1,38

Quelle : www.listinicum.it, Commissione Unica Nazionale

5) Niederlande: Schweine und Ferkel in EUR/kg

Woche bis:	22.03.2026	29.03.2026	05.04.2026
Vion, ab Hof, exkl. USt., in EUR/kg SG Basispreis 56 % MFA, Typ A, 78 - 100 kg	1,41	1,41	1,41
Ferkel (BestPigletPrice), EUR/Stück	57,00	57,50	57,50

Quelle: VDE Varkenshandel

6) Dänemark: Produzentenpreise

Woche bis:	22.03.2026	29.03.2026	05.04.2026
Schlachtschweine, 61 % MFA in EUR/kg	1,27	1,27	1,27

Quelle: Danish Crown

7) Frankreich: Schweine in EUR/kg SG, ab Hof

Woche bis:	22.03.2026	29.03.2026	05.04.2026
Frankreich, 56 % Fleischanteil Montag	1,420	1,420	1,420
Donnerstag	1,420	1,420	-

Quelle : www.marche-porc-francais.com, Marché du Porc Français

8) Spanien: Mercolleida, Notierungen in EUR

Woche bis:	22.03.2026	29.03.2026	05.04.2026
Schweine in EUR/kg LG (Cerdo Selecto)	1,22	1,26	1,28
Ferkel (20 kg) in EUR/Stück (Precio Base Lleida)	65,00	65,00	65,00

Quelle: Llotja de Bellpuig

Der Marktbericht Vieh und Fleisch erscheint wöchentlich.

Dieser Bericht ist auf der Webseite der
Agrarmarkt Austria (www.ama.at) im Internet verfügbar.

Die nächste Ausgabe wird voraussichtlich am 09. April 2026 erscheinen.

Impressum

Informationen gemäß § 5 E-Commerce Gesetz und Offenlegung gemäß § 25 Mediengesetz

Medieninhaber, Herausgeber, Vertrieb: Agrarmarkt Austria

Redaktion: GB I/Abt. 3 – Referat 08

Dresdner Straße 70

1200 Wien

UID-Nr.: ATU16305503

Telefon: +43 50 3151-248, Fax: +43 50 3151-396, E-Mail: preismeldungen@ama.gv.at

Vertretungsbefugt:

Mag.^a Lena Karasz, Vorstandsmitglied für den Geschäftsbereich I

Dipl.-Ing. Günter Griesmayr, Vorstandsvorsitzender und Vorstandsmitglied für den Geschäftsbereich II

Die Agrarmarkt Austria ist eine gemäß § 2 AMA-Gesetz 1992, BGBl. Nr. 376/1992, eingerichtete juristische Person öffentlichen Rechts, deren Aufgaben in § 3 leg. cit. festgelegt sind. Sie unterliegt gemäß § 25 leg. cit. der Aufsicht des gemäß Bundesministeriengesetz 1986, BGBl. Nr. 76/1986, für Landwirtschaft zuständigen Mitglieds der Bundesregierung.

Hersteller: Eigendruck

Grafik/Layout: Agrarmarkt Austria; Bildnachweis: Agrarmarkt Austria Marketing GmbH

Alle Angaben in dieser Publikation erfolgen trotz sorgfältiger Bearbeitung ohne Gewähr und ist eine Haftung der AMA und der Autorin bzw. des Autors ausgeschlossen.

Die hier veröffentlichten Beiträge sind urheberrechtlich geschützt. Es gelten die Lizenzbestimmungen der Creative Commons Lizenz CC BY 4.0 (<https://creativecommons.org/licenses/by/4.0/>). Die Weiterverwendung der veröffentlichten Informationen ist ausdrücklich gewünscht und erlaubt. Bitte beachten Sie die damit verbundene Verpflichtung zur korrekten Zitierung.