



AMA
AgrarMarkt Austria

K-Ö
Gemäß des § 3 Abs. 1 Z 1 des AMA-Gesetzes 1992 (BGBl. Nr. 376/1992 i. d. g. F.)
Zertifiziertes Qualitätsmanagement-System nach ÖNORM EN ISO 9001 REG. Nr. 01537/0
Zertifiziertes Informationssicherheits-Managementssystem nach ÖNORM ISO/IEC 27001 REG Nr. 35/0
Zertifiziertes Umweltmanagement-System nach EMAS REG Nr. AT-000680 und ÖNORM EN ISO 14001 REG Nr. 02982/0

www.ama.at



Marktbericht

VIEH UND FLEISCH | 26. Woche | 22.06.2026 – 28.06.2026

26. AUSGABE 2026

Marktübersicht
Preisbericht Österreich
Markt Österreich
Markt und Preise international

I N H A L T

I.....	MARKTÜBERSICHT	3
II.....	PREISBERICHT ÖSTERREICH	5
	A) Preisbericht	5
	B) Preisbericht – Zukauf EU	9
III.....	MARKT ÖSTERREICH	10
	C) Daten aus der Rinderdatenbank	10
	D) Lebendvermarktung von Nutzkälbern, Jung -und Jährlingsrindern in Österreich	11
	E) Zuchtrinderverkäufe	11
IV.....	GRAFIK ÖSTERREICH	12
	F) Schlachtstierpreise (E-P)	12
	G) Schlachtkalbinnenpreise (E-P)	12
	H) Schlachtkuhpreise (E-P)	12
	I) Schweinehälftenpreise (S-P)	13
	J) Vergleich der Notierungspreise für Ferkel bzw. Schweine	13
	K) Schlachtkälberpreise.....	13
V.....	MARKT UND PREISE INTERNATIONAL	14
	L) EU-Preisspiegel für Schlachtvieh.....	14
	M) Preisentwicklung diverser Länder für Schlachtvieh	19

I MARKTÜBERSICHT

Höhere Preise für Jungtiere und weibliche Schlachtrinder

Der durchschnittliche Auszahlungspreis der Schlachthöfe für Jungtiere (E-P) stieg in der Berichtswoche um 6 Cent auf EUR 6,39 je kg. Er lag um 4,8 % unter dem Niveau des Vorjahres.

Für Schlachtkühe wurde um 12 Cent je kg mehr bezahlt. Der Preis betrug EUR 5,71 je kg – ein Minus von 7,5 % gegenüber der Vorjahreswoche.

Weitere Informationen zu den Schlachtrinderpreisen in Österreich finden Sie in den Tabellen ab Seite 5 sowie in den Grafiken ab Seite 12.

Trendwende bei Jungstieren

In der 27. Kalenderwoche steigt das Angebot an heimischen Jungstieren. Wie erwartet dämpfen die extremen Temperaturen die Nachfrage nach Rindfleisch, Lebensmitteleinzel- und Großhandel bestellen deutlich weniger. Die Ausfuhren in andere EU-Staaten werden wieder schwieriger, Polen und andere Länder bieten Jungstierfleisch zu niedrigen Preisen an. Nach Anstiegen in den letzten Wochen gibt der Jungstierpreis in Österreich aktuell nach. Die Notierung bleibt jedoch ausgesetzt. Auf dem Schlachtkuhmarkt herrschen nach wie vor weitgehend ausgeglichene Verhältnisse. Das europaweite Angebot könnte angesichts der Trockenheit zunehmen und die Exportchancen der heimischen Betriebe in nächster Zeit beeinträchtigen. Kühe und Kalbinnen verharren auf dem Preisniveau der Vorwoche, wobei an der Rinderbörse nur für Kalbinnen eine Notierung fixiert wurde. Für Schlachtkälber werden stabile Preise erwartet.

In Deutschland erhöhen die Schlachtunternehmen den Preisdruck. Die Hitze hat die Nachfrage nach Rindfleisch abgeschwächt. Bei den Jungstieren fällt das Angebot regional uneinheitlich aus, teilweise ist es bereits zu umfangreich. Für die kommenden Wochen wird eine weitere Zunahme der Ablieferungen erwartet. Daher sinkt die Preisempfehlung. Auf dem Schlachtkuhmarkt ist das Angebot etwas weniger drängend. Allerdings deuteten einige Schlachthöfe Mengenkürzungen an und setzten damit auch hier einen Preisabschlag durch.

Hitze reduziert Schweineangebot, aber auch Nachfrage

Der Durchschnittspreis (S-P) für Schlachtschweine blieb in der Berichtswoche unverändert bei EUR 1,81 je kg. Er lag um 22,6 % unter dem Vorjahreswert.

Der Schlachtpreis für Zuchtsauen stieg um 3 Cent auf EUR 0,93 je kg. Im Vergleich zum Vorjahr ergab das ein Minus von 14,7 %.

Die hohen Temperaturen reduzierten sowohl das Angebot an Schweinen als auch die Nachfrage nach Schweinefleisch. Durch das verlangsamte Wachstum der Schweine verzögerte sich die Schlachtreife. Neben den Stückzahlen ging auch das durchschnittliche Schlachtgewicht zurück. Gleichzeitig zeigten die Konsumentinnen und Konsumenten angesichts der Hitze weniger Interesse an Schweinefleisch. Nach wie vor war viel günstige Ware aus anderen EU-Ländern auf dem Markt.

Die Mastschweine-Notierung bleibt im Zeitraum 2. bis 8. Juli unverändert bei EUR 1,62 je kg.

Regional unterschiedlicher Ferkelabsatz

Der Ferkelabsatz in Österreich war in den letzten Wochen herausfordernd. In den Bundesländern gab es große Unterschiede – von ausgeprägten Angebotsüberhängen bis zur vollständigen Markträumung. Zu den Verwerfungen durch die Preisanpassungen bei Schweinen und Ferkeln kam zuletzt auch noch die Hitze dazu. Durch sie bleiben die Schweine länger im Stall und Mastplätze werden später frei. Das verringert die Ferkelnachfrage. In der 27. Kalenderwoche bleibt die Notierung unverändert bei EUR 2,75 je kg.

Europaweit lag das Ferkelangebot zumeist über der Nachfrage. Die Notierungen gaben mehrheitlich nochmals nach.

EU-Schweinemarkt: Stockender Fleischhandel

Der stockende Fleischhandel war weiterhin der wesentliche Faktor auf dem europäischen Schweinemarkt. Trotz eines hitzebedingt sinkenden Angebotes gab es nur in wenigen Mitgliedsländern geringfügige Preisanstiege. Zumeist blieben die Notierungen unverändert. Da die Drittlandexporte das Niveau der Vorjahre nicht erreichten, verblieb mehr Schweinefleisch auf dem europäischen Binnenmarkt. Daeshalb war der Bedarf der Schlachthöfe an Schweinen begrenzt. Der Preisdruck auf dem Fleischmarkt führte zu einer Reduzierung der Mastschweine-Notierung in Dänemark.

Auch in Deutschland hat die lange Hitzewelle das Angebot, aber auch die Nachfrage, verkleinert. In einigen Regionen können nicht alle Schweine zeitnah vermarktet werden. Die ohnehin ruhige Fleischnachfrage dürfte durch die beginnenden Sommerferien nochmals nachlassen. Der Vereinigungspreis für Schlachtschweine bleibt bis zum 8. Juli unverändert bei EUR 1,50 je kg.

II PREISBERICHT ÖSTERREICH

A) Preisbericht für die 26. Woche, 22. Juni 2026 bis 28. Juni 2026

1) Auszahlungspreise inkl. Zu- und Abschläge*) (EUR/kg, exkl. USt.) frei Schlachthof und Umsatzmengen (Stück) der meldepflichtigen Schlachthöfe, Herkunft Österreich

Österreich ¹⁾	25. Woche 26		26. Woche 26		Vorw. ±	26. KW 25
	EUR/kg	Stück	EUR/kg	Stück	EUR/kg	EUR/kg
Jungstiere U3	6,36	756	6,43	884	0,07	6,74
Jungstiere R3	6,34	263	6,38	372	0,04	6,70
Jungstiere E-P	6,33	2.602	6,39	3.275	0,06	6,71
Ochsen U3	6,96	74	6,81	62	-0,15	6,74
Ochsen R3	6,84	122	6,64	126	-0,20	6,70
Ochsen E-P ⁴⁾	6,76	368	6,68	392	-0,08	6,69
Kühe R3	5,86	237	5,95	277	0,09	6,40
Kühe O3	5,58	123	5,58	120	0,00	6,06
Kühe E-P	5,59	1.804	5,71	1.773	0,12	6,17
Kalbinnen U3	6,48	269	6,61	286	0,13	6,63
Kalbinnen R3	6,35	306	6,51	316	0,16	6,56
Kalbinnen E-P	6,33	1.051	6,48	1.034	0,15	6,56
Schweine S ²⁾	1,83	50.968	1,83	46.146	0,00	2,37
Schweine E ²⁾	1,77	20.448	1,77	19.543	0,00	2,28
Schweine U ²⁾	1,67	1.171	1,70	1.137	0,03	2,12
Schweine S-P ²⁾	1,81	72.648	1,81	66.873	0,00	2,34
Zuchtsauen	0,90	922	0,93	838	0,03	1,09
Kälber E-P ³⁾	8,55	148	8,51	176	-0,04	7,82
Jungrinder E-P ³⁾	6,90	135	6,98	150	0,08	6,75

Quelle: AMA

Niederösterreich	25. Woche 26		26. Woche 26		Vorw. ±	26. KW 25
	EUR/kg	Stück	EUR/kg	Stück	EUR/kg	EUR/kg
Jungstiere U3	6,36	173	6,44	228	0,08	6,68
Jungstiere R3	6,35	73	6,34	115	-0,01	6,66
Jungstiere E-P	6,33	719	6,38	881	0,05	6,66
Ochsen U3	-	-	-	-	-	-
Ochsen R3	-	-	-	-	-	-
Ochsen E-P ⁴⁾	-	-	-	-	-	-
Kühe R3	5,95	44	5,91	65	-0,04	6,49
Kühe O3	5,51	15	5,60	18	0,09	5,80
Kühe E-P	5,66	318	5,72	358	0,06	6,25
Kalbinnen U3	6,60	73	6,62	76	0,02	6,61
Kalbinnen R3	6,38	96	6,51	72	0,13	6,56
Kalbinnen E-P	6,41	263	6,51	230	0,10	6,55
Schweine S ²⁾	1,92	7.013	1,89	6.586	-0,03	2,43
Schweine E ²⁾	1,89	4.032	1,86	3.785	-0,03	2,38
Schweine U ²⁾	1,79	271	1,74	320	-0,05	2,23
Schweine S-P ²⁾	1,91	11.325	1,88	10.702	-0,03	2,41
Zuchtsauen	0,92	276	0,89	240	-0,03	1,08
Kälber E-P ³⁾	-	-	-	-	-	-
Jungrinder E-P ³⁾	-	-	-	-	-	-

*) z.B. BIO, Mengenzuschläge, Markenprogramme, Klassifizierungskosten

1) Inkl. Salzburg und Kärnten, aus Datenschutzgründen können diese Preise und Umsatzmengen nicht veröffentlicht werden

2) Abrechnung erfolgt nach Warmgewicht

3) Aus Datenschutzgründen können Bundesländerpreise und Umsatzmengen nicht veröffentlicht werden

4) Aus Datenschutzgründen können Bundesländerwerte der einzelnen Qualitätsklassen nicht veröffentlicht werden

Quelle: AMA

Auszahlungspreise inkl. Zu- und Abschläge^{*)} (EUR/kg, exkl. USt.) frei Schlachthof und Umsatzmengen (Stück) der meldepflichtigen Schlachthöfe, Herkunft Österreich

	25. Woche 26		26. Woche 26		Vorw. ±	26. KW 25
	EUR/kg	Stück	EUR/kg	Stück	EUR/kg	EUR/kg
Oberösterreich						
Jungstiere U3	6,33	441	6,41	515	0,08	6,76
Jungstiere R3	6,31	139	6,37	179	0,06	6,73
Jungstiere E-P	6,30	1.323	6,38	1.677	0,08	6,75
Ochsen U3	-	-	-	-	-	-
Ochsen R3	-	-	-	-	-	-
Ochsen E-P ⁴⁾	-	-	-	-	-	-
Kühe R3	5,71	115	5,86	126	0,15	6,44
Kühe O3	5,43	39	5,53	55	0,10	6,09
Kühe E-P	5,53	604	5,63	652	0,10	6,24
Kalbinnen U3	6,27	117	6,39	88	0,12	6,64
Kalbinnen R3	6,20	136	6,35	130	0,15	6,56
Kalbinnen E-P	6,15	430	6,31	378	0,16	6,56
Schweine S ²⁾	1,80	17.347	1,81	15.483	0,01	2,34
Schweine E ²⁾	1,72	6.530	1,72	6.690	0,00	2,23
Schweine U ²⁾	1,71	343	1,67	361	-0,04	2,08
Schweine S-P ²⁾	1,78	24.258	1,78	22.560	0,00	2,31
Zuchtsauen	0,92	239	1,00	209	0,08	1,10
Kälber E-P ³⁾	-	-	-	-	-	-
Jungrinder E-P ³⁾	-	-	-	-	-	-

Quelle: AMA

	25. Woche 26		26. Woche 26		Vorw. ±	26. KW 25
	EUR/kg	Stück	EUR/kg	Stück	EUR/kg	EUR/kg
Steiermark						
Jungstiere U3	6,38	56	-	-	-	6,66
Jungstiere R3	-	-	-	-	-	-
Jungstiere E-P	6,35	270	6,42	332	0,07	6,62
Ochsen U3	-	-	-	-	-	-
Ochsen R3	-	-	-	-	-	-
Ochsen E-P ⁴⁾	-	-	-	-	-	-
Kühe R3	5,93	35	6,02	31	0,09	6,30
Kühe O3	5,46	10	-	-	-	-
Kühe E-P	5,66	170	5,68	164	0,02	6,10
Kalbinnen U3	6,55	26	6,77	78	0,22	6,57
Kalbinnen R3	-	-	6,66	67	-	6,56
Kalbinnen E-P	6,48	99	6,64	203	0,16	6,53
Schweine S ²⁾	1,83	25.726	1,84	23.444	0,01	2,37
Schweine E ²⁾	1,76	9.398	1,76	8.733	0,00	2,28
Schweine U ²⁾	1,60	539	1,69	436	0,09	2,12
Schweine S-P ²⁾	1,81	35.677	1,81	32.623	0,00	2,34
Zuchtsauen	0,88	377	0,90	387	0,02	1,09
Kälber E-P ³⁾	-	-	-	-	-	-
Jungrinder E-P ³⁾	-	-	-	-	-	-

*) z.B. BIO, Mengenzuschläge, Markenprogramme, Klassifizierungskosten

1) Inkl. Salzburg und Kärnten, aus Datenschutzgründen können diese Preise und Umsatzmengen nicht veröffentlicht werden

2) Abrechnung erfolgt nach Warmgewicht

3) Aus Datenschutzgründen können Bundesländerpreise und Umsatzmengen nicht veröffentlicht werden

4) Aus Datenschutzgründen können Bundesländerwerte der einzelnen Qualitätsklassen nicht veröffentlicht werden

Quelle: AMA

2) Auszahlungspreise Biorinder inkl. Zu- und Abschläge*) (EUR/kg, exkl. USt.)
frei Schlachthof und Umsatzmengen (Stück) der meldepflichtigen Schlachthöfe, Herkunft Österreich

Österreich	25. Woche 26		26. Woche 26		Vorw. ±
	EUR/kg	Stück	EUR/kg	Stück	EUR/kg
Jungstiere E-P	6,23	7	6,37	8	0,14
Ochsen U3	7,11	21	6,92	25	-0,19
Ochsen R3	6,99	55	6,95	42	-0,04
Ochsen E-P	6,99	141	6,94	148	-0,05
Kühe R3	6,26	32	6,27	24	0,01
Kühe O3	5,82	17	6,16	7	0,34
Kühe E-P	5,87	316	5,95	254	0,08
Kalbinnen U3	7,12	20	7,19	28	0,07
Kalbinnen R3	7,09	26	7,01	37	-0,08
Kalbinnen E-P	6,94	90	7,03	110	0,09
Kälber E-P	9,79	25	9,33	19	-0,46
Jungrinder E-P	7,11	106	7,23	107	0,12

Die Biorinder sind auch im Preisbericht unter Punkt 1) enthalten.

*) z.B. Mengenzuschläge, Klassifizierungskosten

Quelle: AMA

3) Verkaufspreise Teilstücke vom Rind bzw. Schwein (EUR/kg, exkl. USt.) ab Werk der meldepflichtigen Schlachthöfe und Zerlegebetriebe, Herkunft Österreich

Österreich	23. Woche 26	24. Woche 26	25. Woche 26	26. Woche 26	Vorw. ±
	EUR/kg	EUR/kg	EUR/kg	EUR/kg	EUR/kg
Teilstücke vom Jungstier					
Vorderviertel (E-P)	5,77	5,75	5,90	6,13	0,23
Teilstücke vom Schwein					
Schlögel (S-P)	1,98	2,05	1,90	1,92	0,02
Bauch (S-P)	2,66	2,65	2,59	2,55	-0,04
Schulter (S-P)	1,89	2,00	1,88	1,82	-0,06
Karree (S-P)	4,31	4,26	4,04	4,07	0,03

Quelle: AMA

4) Notierungspreise in EUR/kg (exkl. USt.):

Schweinebörse Österreich	18.06.26-24.06.26	25.06.26-01.07.26	02.07.26-08.07.26
Mastschw. 56 % MFA (notiert frei Rampe)	1,62	1,62	1,62
Zuchten (notiert frei Rampe)	0,94	0,94	0,94

EZG Gut Streitdorf	25. Woche 26	26. Woche 26	27. Woche 26
ÖHYB-Ferkel bis 25 kg	2,75	2,75	2,75

Quelle: Erzeugergemeinschaften

5) Schafpreise in EUR/kg (exkl. USt.) für Frischware:

	24. Woche 26	25. Woche 26	26. Woche 26
Schlachtlämmer (17 - 22 kg SG)	7,74	7,45	7,53

*) Aus Datenschutzgründen darf der Preis nicht veröffentlicht werden.

Quelle: AMA

6) Verkaufspreise der Österr. Schaf- und Ziegenbörse in EUR/kg (exkl. USt.) für die 26. Woche 2026:

Lebendpreise	Stück	Gesamtgewicht	Durchschnittspreis
Lämmer Kategorie I	984	41.644,00	3,74
Lämmer Kategorie I (Bio)	24	1.112,00	3,52
Lämmer Kategorie II / III	13	437,00	2,60
Lämmer Kategorie II / III (Bio)	-	-	-
Altschafe / Altwidder	53	3.858,00	0,97
Altziegen / Altböcke	14	589,00	1,10
Kitze	130	2.334,00	2,97
Kitze (Bio)	-	-	-
Fleischpreise	Stück	Gesamtgewicht	Durchschnittspreis
Lämmer Kategorie I	153	3.376,00	7,75
Lämmer Kategorie I (Bio)	86	1.852,00	8,42
Lämmer Kategorie II / III	-	-	-
Lämmer Kategorie II / III (Bio)	2	27,00	4,25
Altschafe / Altwidder	-	-	-
Altziegen / Altböcke	19	440,00	1,58
Kitze	-	-	-
Kitze (Bio)	-	-	-

Quelle: Österreichische Schaf- und Ziegenbörse reg. Gen. m. b. H.

7) Preis- bzw. Markterwartungen für Schlachtrinder in EUR/kg, exkl. USt.:

Rinderbörse Österreich	25. Woche 2026	26. Woche 2026	27. Woche 2026
Jungstier HK R2/3	*)	*)	*)
Kalbin HK R3	5,93	5,98	5,98
Kuh HK R2/3	*)	*)	*)
Schlachtkälber HK R2/3	8,55	8,55	8,55

*) Notierung ausgesetzt

Quelle: rinderboerse.at

8) Marktpreise für Futtermittelmischungen in EUR/100kg, exkl. USt.:

	März 2026	April 2026	Mai 2026
Schweinemastfutter (Alleinfutter) GVO frei	33,92	34,71	34,98
Schweinemastfutter (Alleinfutter) GVO	32,27	33,22	33,49

Gewichtete Durchschnittspreise; frei Betrieb; Mindestabnahmemenge ca. 3 Tonnen lose Staffel; **konventionelles** Futter, exkl. BIO-Ware

Quelle: AMA

B) Preisbericht – Zukauf EU* für 04. Mai 2026 bis 31. Mai 2026

1) Preise (EUR/kg, exkl. USt.) und Umsatzmengen (Stück) der meldepflichtigen Schlachthöfe

	April 2026		Mai 2026		± Vormonat	Mai 2025
	EUR/kg	Stück	EUR/kg	Stück	EUR/kg	EUR/kg
Deutschland						
Stierfleisch E-P	5,97	3	-	-	-	-
Kühe E-P	5,62	47	5,57	27	-0,05	5,51
Kalbinnen E-P	6,85	36	6,38	123	-0,47	-
Schweine S-P **	1,76	44.370	1,68	34.674	-0,08	2,09
Slowenien						
Jungstiere E-P	6,65	17	6,05	10	-0,60	6,34
Stierfleisch E-P	6,63	3	6,08	5	-0,55	6,34
Kühe E-P	5,79	646	5,48	495	-0,31	5,63
Kalbinnen E-P	6,51	66	5,93	34	-0,58	5,93
Schweine S-P **	1,92	3.303	1,89	3.594	-0,03	2,26
Tschechien						
Jungstiere E-P	6,66	333	5,98	282	-0,68	6,43
Stierfleisch E-P	6,80	54	6,06	75	-0,74	6,15
Kühe E-P	5,89	1.474	5,71	1.459	-0,18	5,80
Kalbinnen E-P	6,09	493	5,79	561	-0,30	5,77
Ungarn						
Jungstiere E-P	6,63	207	6,14	119	-0,49	6,28
Stierfleisch E-P	6,04	22	5,83	21	-0,21	-
Kühe E-P	5,40	663	5,35	552	-0,05	5,35
Kalbinnen E-P	6,16	207	5,41	149	-0,75	-
Schweine S-P **	1,83	6.354	1,69	2.925	-0,14	-
Slowakei						
Kühe E-P	5,28	197	5,19	149	-0,09	-
Kalbinnen E-P	5,64	71	5,21	102	-0,43	-
Kroatien						
Kühe E-P	5,40	106	5,48	55	0,08	5,19
Kalbinnen E-P	6,14	30	-	-	-	-
Dänemark						
Kühe E-P	5,04	4	-	-	-	-
Luxemburg						
Kühe E-P	5,71	3	-	-	-	-

* Schlachttiere wurden aus EU-Staaten lebend zugekauft und in Österreich geschlachtet

** Abrechnung erfolgt nach Warmgewicht

Quelle: AMA

III MARKT ÖSTERREICH

C) Daten aus der Rinderdatenbank

2026		Jän.	Feb.	März	April	Mai	Juni	Juli	Aug.	Sept.	Okt.	Nov.	Dez.	Jahr							
Schlachtungen bis 8 Monate																					
AT ¹⁾	♂	2.325	2.261	2.866	2.228	2.367								12.047							
	♀	970	928	1.367	884	1.004								5.153							
andere	♂	12	5	19	2	6								44							
Länder ²⁾	♀	0	0	3	1	3								7							
Schlachtungen über 8 Monate																					
AT ¹⁾	♂	17.037	18.893	22.138	21.308	19.989								99.365							
	♀	19.628	18.860	20.749	20.633	18.758								98.628							
andere	♂	1.196	1.036	1.678	715	674								5.298							
Länder ²⁾	♀	5.028	4.661	5.649	4.147	4.267								23.753							
Schlachtungen gesamt																					
AT ¹⁾	♂	19.362	21.154	25.004	23.536	22.356								111.412							
	♀	20.598	19.788	22.116	21.517	19.762								103.781							
	gesamt	39.960	40.942	47.120	45.053	42.118								215.193							
andere Länder ²⁾	♂	1.208	1.041	1.697	717	680								5.342							
	♀	5.028	4.661	5.652	4.148	4.270								23.760							
	gesamt	6.236	5.702	7.349	4.865	4.950								29.102							
Versendungen und Exporte von Lebendrindern in Stück																					
in EU- Länder	♂	6.071	4.243	5.120	4.113	3.556								23.103							
	♀	3.637	2.608	3.443	3.710	3.256								16.654							
Zugänge und Importe von Lebendrindern in Stück																					
aus EU- Ländern	♂	23	22	29	25	25								124							
	♀	68	43	128	45	150								434							
Schlachtungen gesamt, getrennt nach Herkunftsländern für Jänner bis Mai 2026																					
	BE	CH	CZ	DE	DK	EE	FR	HR	HU	IE	IT	LT	LU	LV	NL	PL	RO	SI	SK	UK	ges.
♂	1	4	2.619	201	1	3	4	22	1.678	0	2	20	1	16	66	1	1	548	152	1	5.342
♀	4	11	10.675	1.030	47	5	54	1.060	5.509	1	50	0	15	4	121	13	93	3.735	1.331	3	23.760
gesamt	5	15	13.294	1.231	48	8	58	1.082	7.187	1	52	20	16	20	187	14	94	4.283	1.483	4	29.102
in %	0,02	0,05	45,68	4,23	0,16	0,03	0,20	3,72	24,70	0,00	0,18	0,07	0,05	0,07	0,64	0,05	0,32	14,72	5,10	0,01	100,00

1) Geburt und Schlachtung der Rinder in Österreich

2) Geburt der Rinder nicht in Österreich, geschlachtet in Österreich

AT= Österreich, ♂= männlich, ♀=weiblich, BE= Belgien, BG= Bulgarien, CH= Schweiz, CZ= Tschechien, DE= Deutschland, DK= Dänemark, EE= Estland, EL= Griechenland, ES= Spanien, FI= Finnland, FR= Frankreich, HR= Kroatien, HU= Ungarn, IE= Irland, IT= Italien, LT= Litauen, LU= Luxemburg, LV= Lettland, NL= Niederlande, PL= Polen, PT= Portugal, RO= Rumänien, SE= Schweden, SI= Slowenien, SK = Slowakei, UK = Vereinigtes Königreich.

Quelle: AMA

D) Lebendvermarktung von Nutzkälbern, Jung- und Jährlingsrindern in Österreich

1) Männliche Nutzkälber zwischen 8 Tagen und vier Wochen in EUR/Stück (exkl. USt.)

	26. Woche 26			26. KW 25
	Stück	Ø Gewicht	EUR/Stück	EUR/Stück
Stierkälber - Milchrasen	29	64,07	307,53	332,23
Stierkälber - Fleischrasen*)	99	78,47	717,96	796,11

*) Fleischrasen, Zweinutzungsrasen oder aus einer Kreuzung mit einer Fleischrasse

Quelle: AMA

2) Jungrinder und Jährlingsrinder in EUR/kg (exkl. USt.)

	26. Woche 26			26. KW 25
	Stück	Ø Gewicht	EUR/kg	EUR/kg
Jungrinder	359	312,31	3,75	3,80
Jährlingsrinder - männlich	11	378,18	4,03	3,33
Jährlingsrinder - weiblich	-	-	-	3,15

Jungrinder: männlich und weiblich, 6 bis 11 Monate, zur Mastung; Jährlingsrinder: 12 bis 23 Monate, zur Mastung

Quelle: AMA

E) Zuchtrinderverkäufe

1) Versteigerungen, Nettopreise in EUR

Rottenbach, am 17. Juni 2026

	Rasse	aufgetrieben	verkauft	Gesamterlös
Erstlingskühe	Fleckvieh	4	4	11.250,00
Kalbinnen	Fleckvieh	2	2	4.850,00

Quelle: NÖ Genetik Rinderzuchtverband

IV GRAFIK ÖSTERREICH

F) Schlachtstierpreise (E-P) in EUR/kg, exkl. USt.

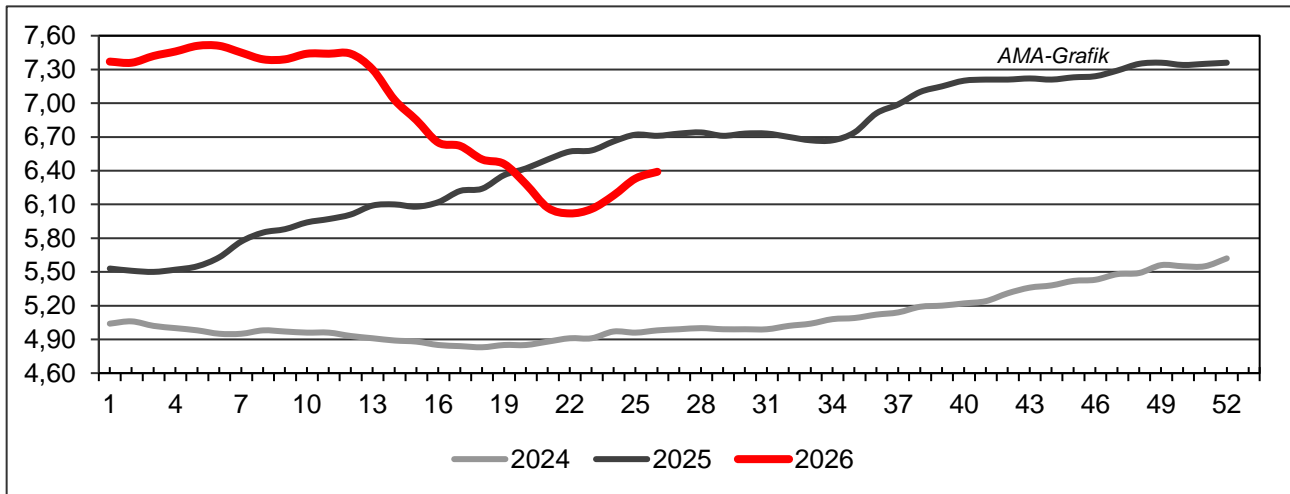

Quelle: AMA

G) Schlachtkalbinnenpreise (E-P) in EUR/kg, exkl. USt.

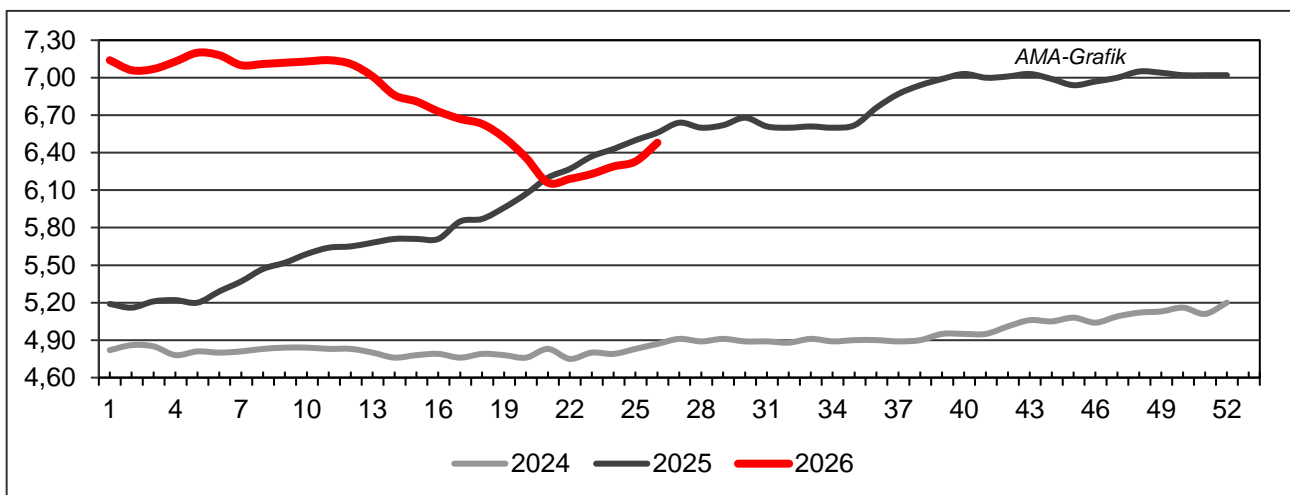

Quelle: AMA

H) Schlachtkuhpreise (E-P) in EUR/kg, exkl. USt.

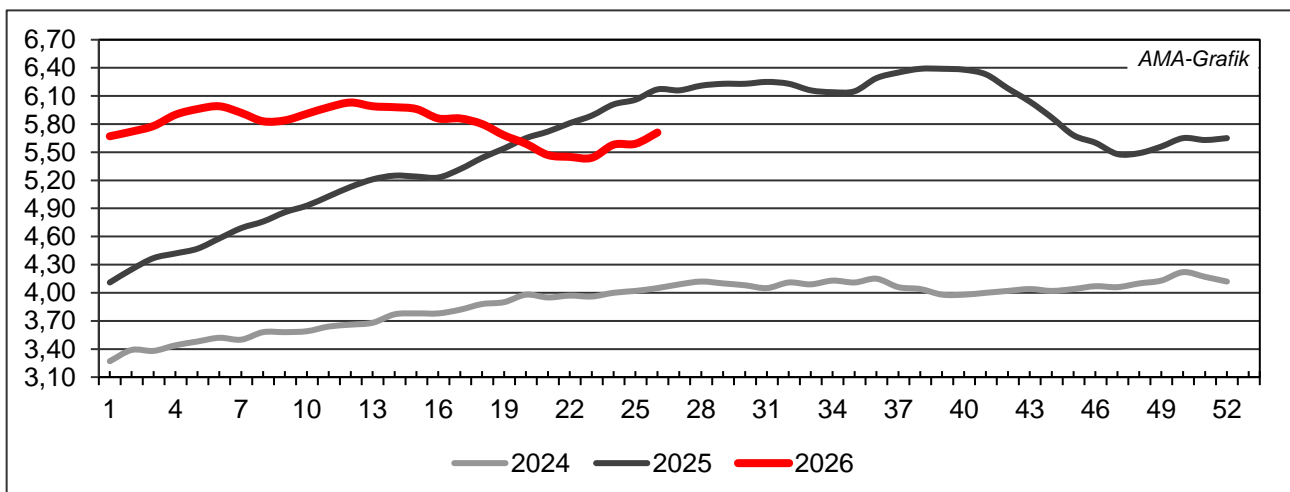

Quelle: AMA

I) Schweinehälftenpreise (S-P) in EUR/kg, exkl. USt.

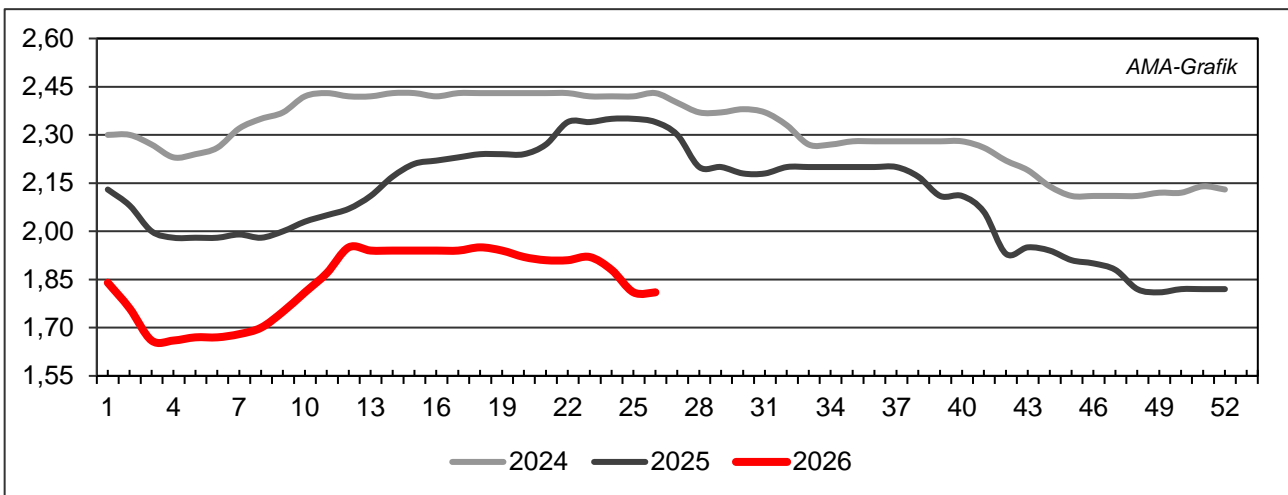

Quelle: AMA

J) Vergleich der Notierungspreise für Ferkel bzw. Schweine in EUR/kg, exkl. USt.

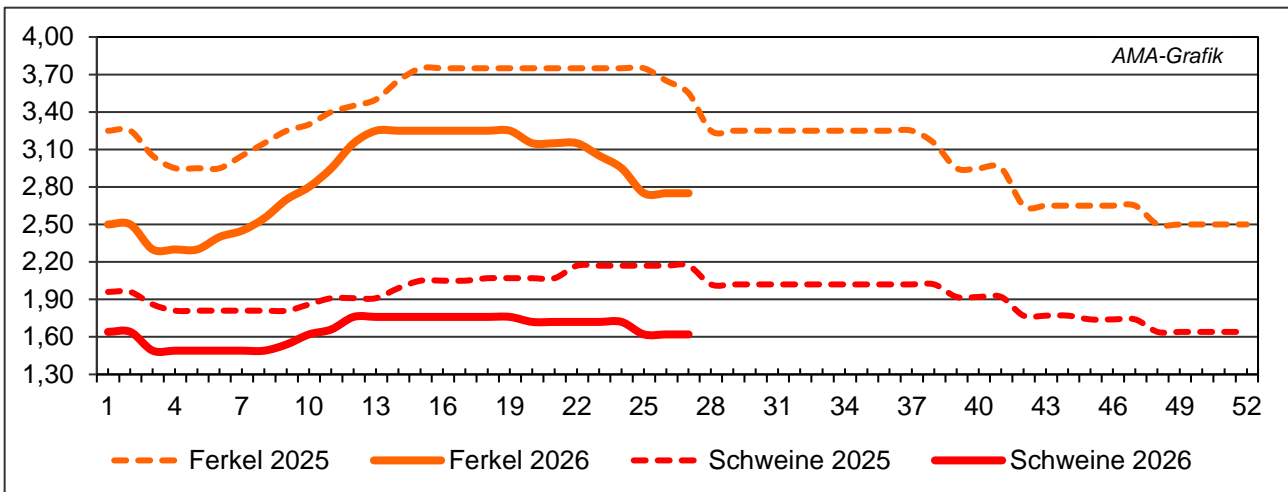

Quelle: Erzeugergemeinschaften

K) Schlachtkälberpreise in EUR/kg, exkl. USt.

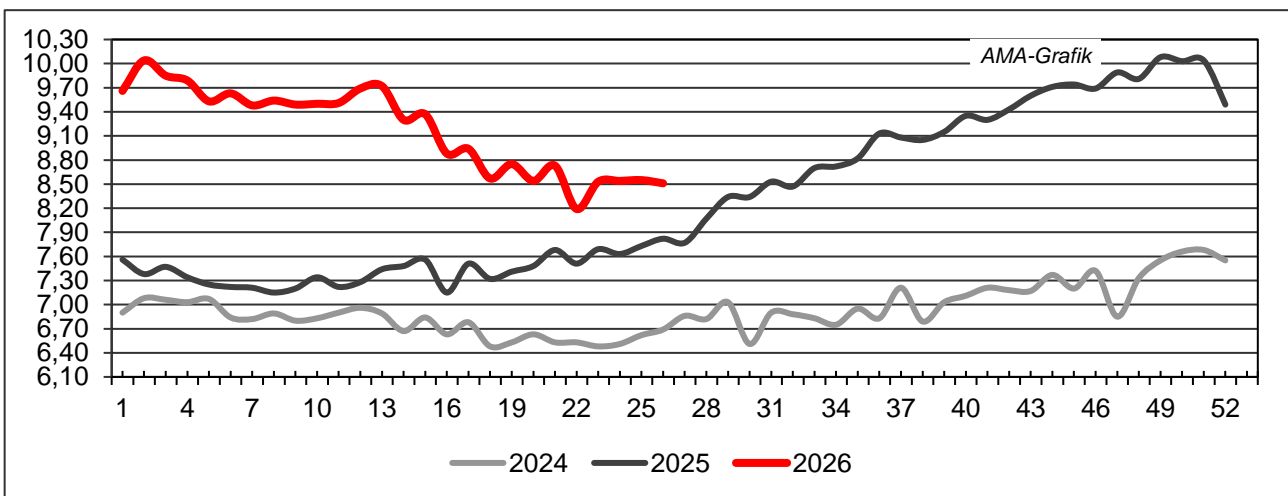

Quelle: AMA

V MARKT UND PREISE INTERNATIONAL

L) EU-Preisspiegel für Schlachtvieh

1) Rinder (EUR/100 kg Schlachtgewicht, kalt)

Woche bis:	Jungrinder R3			Jungstiere R3			Ochsen R3			Kühe O3			Kalbinnen R3		
	07.06.	14.06.	21.06.	07.06.	14.06.	21.06.	07.06.	14.06.	21.06.	07.06.	14.06.	21.06.	07.06.	14.06.	21.06.
Belgien	-	-	-	621,63	610,25	608,38	-	-	-	570,20	562,20	557,55	654,25	649,50	648,50
Bulgarien	-	-	760,79	-	-	-	-	-	-	457,83	502,16	460,28	639,63	-	-
Tschechien	-	-	-	652,97	634,91	637,20	-	-	-	537,99	533,42	542,45	563,83	575,83	570,63
Dänemark	628,18	624,68	621,57	593,52	584,54	589,60	655,34	625,48	618,50	578,27	577,71	575,82	638,08	632,97	624,92
Deutschland	-	-	-	625,33	645,47	648,72	661,19	652,28	685,62	595,97	609,00	610,44	632,42	647,12	650,38
Estland	-	-	-	-	-	-	-	-	-	522,03	497,45	-	-	-	-
Irland	626,80	631,58	631,58	624,16	619,13	624,49	635,23	630,68	634,53	562,85	553,49	560,91	642,53	637,31	640,99
Griechenland	-	-	-	-	-	-	-	-	-	-	-	-	-	-	-
Spanien	700,28	698,77	695,47	655,52	647,51	643,64	-	-	-	548,04	546,21	542,82	726,95	719,32	709,71
Frankreich	-	-	-	672,00	668,00	667,00	705,00	710,00	702,00	627,00	628,00	627,00	729,00	732,00	732,00
Kroatien	-	680,00	-	695,64	667,58	651,67	-	-	-	-	474,17	497,50	700,24	686,36	675,07
Italien	-	-	-	-	-	-	-	-	-	-	-	-	-	-	-
Zypern	-	-	-	-	-	-	-	-	-	-	-	-	-	-	-
Lettland	551,66	-	-	536,66	526,66	672,37	-	625,66	-	533,80	516,93	485,80	472,66	598,66	681,66
Litauen	-	-	-	589,92	588,20	594,47	-	-	-	543,24	536,67	537,34	589,94	596,28	587,93
Luxemburg	-	-	-	-	-	-	-	-	-	-	-	-	-	-	-
Ungarn	-	-	-	-	723,90	732,26	-	-	-	539,11	532,97	552,03	411,35	455,75	-
Malta	-	-	-	-	-	-	-	-	-	-	-	-	-	-	-
Niederlande	598,00	596,00	596,00	683,00	703,00	666,00	-	-	-	544,00	546,00	553,00	719,00	537,00	540,00
ÖSTERREICH	709,20	701,78	715,22	604,51	614,74	631,94	646,12	650,94	683,83	540,53	551,67	545,13	625,24	631,51	630,12
Polen	-	-	-	651,91	641,59	632,25	-	-	-	569,27	571,40	570,84	646,71	646,30	645,19
Portugal	675,20	664,72	666,35	690,50	722,30	695,62	-	-	-	523,55	548,76	463,41	689,80	717,78	683,49
Rumänien	633,43	-	-	645,86	646,69	659,86	511,12	-	-	587,23	592,26	570,52	622,36	645,00	562,63
Slowenien	-	-	-	604,43	608,09	610,77	-	-	-	448,28	422,43	441,47	567,07	579,74	587,72
Slowakei	-	-	-	-	-	-	-	-	-	511,84	496,12	480,45	-	-	-
Finnland	-	-	-	650,10	645,80	651,85	-	-	-	617,30	622,63	623,59	640,03	626,94	639,78
Schweden	870,21	832,14	857,37	866,33	854,29	861,58	888,92	856,48	865,24	800,25	801,49	813,63	855,27	848,16	861,30
EU	683,93	681,93	678,09	659,91	661,68	660,83	653,75	650,95	656,47	584,77	588,40	590,29	691,59	693,32	684,74

Quelle: http://ec.europa.eu/agriculture/market-observatory/meat/beef/statistics_en.htm, Europäische Kommission

2) Marktpreis für geschlachtete Schafe (EUR/100 kg)

	Woche bis:	31.05.2026	07.06.2026	14.06.2026	21.06.2026	Vorwoche ±
SCHWERE LÄMMER	Belgien	1.006,90	1.033,20	1.019,10	-	-
	Deutschland	1.115,70	1.115,06	1.067,28	1.034,98	-32,30
	Spanien	1.107,50	1.076,90	1.037,70	1.027,20	-10,50
	Frankreich	1.052,00	1.046,00	1.042,00	1.030,00	-12,00
	Kroatien	1.238,53	1.222,60	1.216,65	1.153,05	-63,60
	Irland	935,36	935,36	942,83	938,44	-4,39
	Italien	814,00	812,00	798,00	-	-
	Zypern	845,00	841,00	842,00	841,00	-1,00
	Lettland	838,88	636,87	828,26	805,09	-23,17
	Litauen	806,88	793,39	784,20	-	-
	Ungarn	1.169,44	1.116,85	1.117,39	-	-
	ÖSTERREICH	763,00	756,00	774,00	745,00	-29,00
	Polen	-	-	-	-	-
	Portugal	795,00	795,00	754,33	754,33	0,00
	Rumänien	893,24	829,99	793,06	800,00	6,94
	Slowenien	944,42	900,89	923,81	966,67	42,86
	Finnland	659,88	659,88	659,88	659,88	0,00
	Schweden	963,17	945,88	918,88	928,46	9,58
	<i>EU</i>	<i>1.023,46</i>	<i>1.011,78</i>	<i>1.027,85</i>	<i>1.017,71</i>	<i>-10,14</i>
LEICHTE LÄMMER	Bulgarien	967,85	1.125,34	775,97	976,55	200,58
	Griechenland	917,15	-	-	-	-
	Spanien	1.141,30	1.123,60	1.101,40	1.096,40	-5,00
	Kroatien	1.270,90	1.271,23	1.250,25	1.237,48	-12,77
	Italien	820,00	816,00	807,00	-	-
	Lettland	756,48	720,00	592,50	876,48	283,98
	Ungarn	-	-	-	-	-
	Portugal	1.064,73	1.053,20	1.005,87	1.005,87	0,00
	Slowenien	935,65	935,57	933,93	870,95	-62,98
	<i>EU</i>	<i>976,91</i>	<i>970,67</i>	<i>960,59</i>	<i>959,19</i>	<i>-1,40</i>

 Quelle: http://ec.europa.eu/agriculture/sheep-goats/presentations/index_en.htm, Europäische Kommission

3) Schweine, Klasse S (EUR/100 kg Schlachtgewicht, kalt)

Woche bis:	31.05.2026	07.06.2026	14.06.2026	21.06.2026	Vorwoche ±
Belgien	161,13	160,97	156,67	150,17	-6,50
Tschechien	162,80	163,17	163,53	153,58	-9,95
Dänemark	154,03	154,67	139,28	150,91	11,63
Deutschland	172,72	172,62	166,63	162,95	-3,68
Griechenland	-	-	-	-	-
Spanien	166,74	168,13	170,64	170,64	0,00
Frankreich	167,00	167,00	168,00	168,00	0,00
Kroatien	144,55	144,82	153,69	134,67	-19,02
Irland	176,99	176,98	177,09	177,20	0,11
Lettland	168,19	167,13	161,69	146,13	-15,56
Litauen	175,25	171,05	170,98	161,17	-9,81
Ungarn	161,90	159,84	160,77	155,01	-5,76
Malta	247,81	244,67	246,56	244,41	-2,15
Niederlande	120,91	120,98	117,56	114,61	-2,95
ÖSTERREICH	194,26	194,66	190,83	184,18	-6,65
Polen	157,15	157,21	155,07	-	-
Portugal	176,58	177,42	181,65	181,65	0,00
Rumänien	127,90	130,17	131,59	131,70	0,11
Slowenien	193,32	192,92	191,45	181,91	-9,54
Slowakei	151,05	152,63	150,72	144,64	-6,08
Finnland	203,31	203,27	203,54	204,27	0,73
Schweden	253,87	251,54	249,78	247,60	-2,18
EU	164,78	165,22	163,53	162,32	-1,21

 Quelle: http://ec.europa.eu/agriculture/market-observatory/meat/pigmeat/statistics_en.htm, Europäische Kommission

4) Schweine, Klasse E (EUR/100 kg Schlachtgewicht, kalt)

Woche bis:	31.05.2026	07.06.2026	14.06.2026	21.06.2026	Vorwoche ±
Belgien	157,60	156,21	152,68	145,89	-6,79
Bulgarien	213,80	212,20	205,88	-	-
Tschechien	159,38	159,79	160,02	149,73	-10,29
Dänemark	152,02	153,06	137,00	149,17	12,17
Deutschland	169,81	169,14	162,62	159,71	-2,91
Griechenland	-	-	-	-	-
Spanien	162,86	163,10	166,77	167,81	1,04
Frankreich	161,00	160,00	160,00	161,00	1,00
Kroatien	145,91	146,27	145,66	135,17	-10,49
Irland	175,26	175,58	175,41	175,81	0,40
Zypern	197,23	197,11	197,49	197,40	-0,09
Lettland	169,77	171,04	166,89	151,01	-15,88
Litauen	167,12	161,70	161,41	149,18	-12,23
Ungarn	156,98	154,78	157,14	152,73	-4,41
Malta	244,24	240,05	241,27	241,35	0,08
Niederlande	119,77	119,84	116,42	113,47	-2,95
ÖSTERREICH	185,16	185,94	181,38	175,63	-5,75
Polen	153,57	154,35	152,05	-	-
Portugal	177,09	178,04	182,15	182,15	0,00
Rumänien	128,37	132,54	131,43	129,83	-1,60
Slowenien	176,49	176,82	174,68	166,45	-8,23
Slowakei	181,74	179,41	182,85	180,91	-1,94
Finnland	194,74	194,43	194,81	195,62	0,81
Schweden	248,04	246,75	244,47	242,02	-2,45
<i>EU</i>	160,42	160,39	156,75	156,43	-0,32

Quelle: http://ec.europa.eu/agriculture/market-observatory/meat/pigmeat/statistics_en.htm, Europäische Kommission

5) Ferkel (EUR/Stück)

Woche bis:	31.05.2026	07.06.2026	14.06.2026	21.06.2026	Vorwoche ±
Belgien	53,00	50,00	45,00	43,00	-2,00
Dänemark	47,11	47,10	42,41	43,21	0,80
Deutschland	57,40	57,80	54,00	45,90	-8,10
Spanien	47,97	46,78	45,82	43,22	-2,60
Frankreich	45,50	45,50	45,75	45,00	-0,75
Kroatien	-	-	-	-	-
Italien	98,60	98,50	97,85	-	-
Lettland	43,13	42,13	36,55	-	-
Ungarn	-	-	-	48,02	-
Niederlande	35,75	33,00	30,00	26,25	-3,75
Portugal	-	-	-	-	-
Finnland	78,48	79,29	78,13	77,01	-1,12
Schweden	103,15	101,85	99,88	98,34	-1,54
<i>EU</i>	53,68	52,91	50,81	47,81	-3,00

Quelle: http://ec.europa.eu/agriculture/market-observatory/meat/pigmeat/statistics_en.htm, Europäische Kommission

M) Preisentwicklung diverser Länder für Schlachtvieh

1) Deutschland gesamt: frei Schlachtstätte je kg SG in EUR ohne MwSt.

Woche bis:	07.06.2026	14.06.2026	21.06.2026	28.06.2026	Vorw. ±
Jungstiere U3	6,17	6,33	6,40	6,38	-0,02
Jungstiere R3	6,13	6,33	6,36	6,35	-0,01
Jungstiere O3	5,86	6,05	6,10	6,05	-0,05
Kalbinnen R3	6,20	6,34	6,38	6,37	-0,01
Kühe R3	6,01	6,10	6,14	6,17	0,03
Kühe O3	5,84	5,97	5,98	5,99	0,01
Kälber E-P	6,70	6,61	6,62	6,65	0,03
Schweine S	1,69	1,63	1,60	1,59	-0,01
Schweine E	1,66	1,59	1,57	1,56	-0,01
Lämmer, pauschal	10,93	10,46	10,15	9,92	-0,23

Quelle: Bundesministerium für Ernährung, Landwirtschaft und Verbraucherschutz (BLE, Deutschland)

2) Preise frei Schlachtstätte in Bayern*) (EUR/kg Schlachtgewicht)

Woche bis:	07.06.2026	14.06.2026	21.06.2026	28.06.2026	Vorw. ±
Jungstiere U3	6,05	6,17	6,32	6,30	-0,02
Jungstiere R3	6,03	6,18	6,30	6,28	-0,02
Jungstiere E-P	6,02	6,16	6,32	6,29	-0,03
Kalbinnen U3	6,23	6,30	6,36	6,37	0,01
Kalbinnen R3	6,18	6,28	6,32	6,32	0,00
Kalbinnen E-P	6,14	6,24	6,30	6,30	0,00
Kühe U3	6,20	6,28	6,38	6,38	0,00
Kühe R3	6,01	6,09	6,14	6,17	0,03
Kühe E-P	5,84	5,91	5,96	6,02	0,06
Schweine E	1,66	1,55	1,56	1,55	-0,01
Schweine S-P	1,66	1,55	1,56	1,55	-0,01

*) Abrechnung erfolgt bei Rindern und Schweinen nach Warmgewicht

Quelle: Bayerischer Bauernverband

3) Italien: Marktbericht Markt Modena - Preise in EUR/kg LG (exkl. USt.)

Nutzkälber/Einsteller	01.06.2026	08.06.2026	15.06.2026	22.06.2026	29.06.2026
Nutzkälber/Fleischrasse Extra Qual.	8,65-9,35	8,55-9,25	8,55-9,25	8,55-9,25	8,55-9,25
Nutzkälber/Fleischrasse	6,08-6,85	5,98-6,75	5,98-6,75	5,98-6,75	5,98-6,75
Einsteller/Limousin	5,80-6,00	5,80-6,00	5,80-6,00	5,80-6,00	5,70-5,90
Einsteller/Kreuzungen	5,25-5,45	5,35-5,55	5,35-5,55	5,35-5,55	5,25-5,45
Schlachtrinder/Jungstiere	01.06.2026	08.06.2026	15.06.2026	22.06.2026	29.06.2026
Limousin	5,13-5,20	5,13-5,20	5,10-5,17	5,05-5,12	4,99-5,06
Charolais u. Kreuzungen Extra Qual.	4,52-4,60	4,49-4,57	4,43-4,51	4,38-4,46	4,32-4,40
Schwarzbunte 1. Qual.	2,97-3,07	2,92-3,02	2,92-3,02	2,87-2,97	2,81-2,91
Schlachtrinder/Kalbinnen	01.06.2026	08.06.2026	15.06.2026	22.06.2026	29.06.2026
Limousin	5,12-5,17	5,15-5,20	5,15-5,20	5,15-5,20	5,15-5,20
Fleischrasse u. Kreuzungen	4,68-4,73	4,68-4,73	4,68-4,73	4,68-4,73	4,65-4,70

Quelle: www.borsamercimodena.it, Borsa Merci di Modena

Marktbericht Markt Modena - Fleischpreise in EUR/kg

Jungtierfleisch/Hälften	01.06.2026	08.06.2026	15.06.2026	22.06.2026	29.06.2026
Extra Qualität	8,49-8,89	8,49-8,89	8,44-8,84	8,35-8,75	8,25-8,65
1. Qualität	7,57-7,87	7,52-7,82	7,42-7,72	7,33-7,63	7,23-7,53
2. Qualität	7,36-7,56	7,31-7,51	7,21-7,41	7,12-7,32	7,02-7,22
Kalbinnenfleisch/Hälften	01.06.2026	08.06.2026	15.06.2026	22.06.2026	29.06.2026
Extra Qualität	8,80-9,20	8,85-9,25	8,85-9,25	8,85-9,25	8,80-9,20
1. Qualität	8,35-8,50	8,40-8,55	8,40-8,55	8,40-8,55	8,35-9,50
2. Qualität	8,15-8,35	8,15-8,35	8,15-8,35	8,15-8,35	8,10-8,30

Quelle: www.borsamermodena.it, Borsa Merci di Modena

4) Italien: Richtpreis Schlachtschweine in EUR/kg

Notierung vom:	11.06.2026	18.06.2026	25.06.2026
Schlachtschweine 130 - 138 kg LG	1,31	1,31	1,31

Quelle : www.listinicum.it, Commissione Unica Nazionale

5) Niederlande: Schweine und Ferkel in EUR/kg

Woche bis:	21.06.2026	28.06.2026	05.07.2026
Vion, ab Hof, exkl. USt., in EUR/kg SG Basispreis 56 % MFA, Typ A, 78 - 100 kg	1,26	1,26	1,26
Ferkel (BestPigletPrice), EUR/Stück	34,50	32,00	30,00

Quelle: VDE Varkenshandel

6) Dänemark: Produzentenpreise

Woche bis:	21.06.2026	28.06.2026	05.07.2026
Schlachtschweine, 61 % MFA in EUR/kg	1,19	1,19	1,14

Quelle: Danish Crown

7) Frankreich: Schweine in EUR/kg SG, ab Hof

Woche bis:	21.06.2026	28.06.2026	05.07.2026
Frankreich, 56 % Fleischanteil Montag	1,438	1,468	1,474
Donnerstag	1,467	1,473	1,509

Quelle : www.marche-porc-francais.com, Marché du Porc Français

8) Spanien: Mercolleida, Notierungen in EUR

Woche bis:	21.06.2026	28.06.2026	05.07.2026
Schweine in EUR/kg LG (Cerdo Selecto)	1,30	1,30	1,32
Ferkel (20 kg) in EUR/Stück (Precio Base Lleida)	37,00	34,00	31,00

Quelle: Llotja de Bellpuig

Der Marktbericht Vieh und Fleisch erscheint wöchentlich.

Dieser Bericht ist auf der Webseite der
Agrarmarkt Austria (www.ama.at) im Internet verfügbar.

Die nächste Ausgabe wird voraussichtlich am 09. Juli 2026 erscheinen.

Impressum

Informationen gemäß § 5 E-Commerce Gesetz und Offenlegung gemäß § 25 Mediengesetz

Medieninhaber, Herausgeber, Vertrieb: Agrarmarkt Austria

Redaktion: GB I/Abt. 3 – Referat 08

Dresdner Straße 70

1200 Wien

UID-Nr.: ATU16305503

Telefon: +43 50 3151-248, Fax: +43 50 3151-396, E-Mail: preismeldungen@ama.gv.at

Vertretungsbefugt:

Mag.^a Lena Karasz, Vorstandsmitglied für den Geschäftsbereich I

Dipl.-Ing. Günter Griesmayr, Vorstandsvorsitzender und Vorstandsmitglied für den Geschäftsbereich II

Die Agrarmarkt Austria ist eine gemäß § 2 AMA-Gesetz 1992, BGBl. Nr. 376/1992, eingerichtete juristische Person öffentlichen Rechts, deren Aufgaben in § 3 leg. cit. festgelegt sind. Sie unterliegt gemäß § 25 leg. cit. der Aufsicht des gemäß Bundesministeriengesetz 1986, BGBl. Nr. 76/1986, für Landwirtschaft zuständigen Mitglieds der Bundesregierung.

Hersteller: Eigendruck

Grafik/Layout: Agrarmarkt Austria; Bildnachweis: Agrarmarkt Austria Marketing GmbH

Alle Angaben in dieser Publikation erfolgen trotz sorgfältiger Bearbeitung ohne Gewähr und ist eine Haftung der AMA und der Autorin bzw. des Autors ausgeschlossen.

Die hier veröffentlichten Beiträge sind urheberrechtlich geschützt. Es gelten die Lizenzbestimmungen der Creative Commons Lizenz CC BY 4.0 (<https://creativecommons.org/licenses/by/4.0/>). Die Weiterverwendung der veröffentlichten Informationen ist ausdrücklich gewünscht und erlaubt. Bitte beachten Sie die damit verbundene Verpflichtung zur korrekten Zitierung.